

Chave de Acesso da NFS-e
2603405223503311200012300000000000624072255344654



Número da NFS-e 6	Competência da NFS-e 03/07/2024	Data e Hora da emissão da NFS-e 03/07/2024 09:16:14
Número da DPS 7	Série da DPS 900	Data e Hora da emissão da DPS 03/07/2024 09:16:14

A autenticidade desta NFS-e pode ser verificada pela leitura deste código QR ou pela consulta da chave de acesso no portal nacional da NFS-e

EMITENTE DA NFS-e Prestador do Serviço	CNPJ / CPF / NIF 35.033.112/0001-23	Inscrição Municipal -	Telefone (87) 8877-6805
Nome / Nome Empresarial BENEDITA MOURA DE LIMA 79348076434		E-mail -	
Endereço JOAO DE MELO MATOS, 139, CENTRO		Município Calumbi - PE	CEP 56930-000
Simplex Nacional na Data de Competência Optante - Microempreendedor Individual (MEI)		Regime de Apuração Tributária pelo SN -	
TOMADOR DO SERVIÇO	CNPJ / CPF / NIF 10.279.107/0001-74	Inscrição Municipal -	Telefone -
Nome / Nome Empresarial MUNICIPIO DE CALUMBI		E-mail -	
Endereço VEREADOR SILVINO C. DE SIQUEIRA, S/N, CENTRO		Município Calumbi - PE	CEP 56930-000

INTERMEDIÁRIO DO SERVIÇO NÃO IDENTIFICADO NA NFS-e

SERVIÇO PRESTADO

Código de Tributação Nacional 16.01 - Exibição de filmes, entrevistas, musicais, espetáculos, S...	Código de Tributação Municipal -	Local da Prestação Calumbi - PE	País da Prestação -
Descrição do Serviço Apresentação da Banda Daniel Fernandes e Buteco dos Amigos na festa tradicional de São Pedro no distrito de Roças velhas, Calumbi-PE.			

TRIBUTAÇÃO MUNICIPAL

Tributação do ISSQN Operação Tributável	País Resultado da Prestação do Serviço -	Município de Incidência do ISSQN Calumbi - PE	Regime Especial de Tributação Nenhum
Tipo de Imunidade -	Suspensão da Exigibilidade do ISSQN Não	Número Processo Suspensão -	Benefício Municipal -
Valor do Serviço R\$ 15.000,00	Desconto Incondicionado -	Total Deduções/Reduções -	Cálculo do BM -
BC ISSQN -	Alíquota Aplicada -	Retenção do ISSQN Não Retido	ISSQN Apurado -

TRIBUTAÇÃO FEDERAL

IRRF -	CP -	CSLL -	
PIS -	COFINS -	Retenção do PIS/COFINS -	TOTAL TRIBUTAÇÃO FEDERAL -

VALOR TOTAL DA NFS-E

Valor do Serviço R\$ 15.000,00	Desconto Condicionado R\$	Desconto Incondicionado R\$	ISSQN Retido -
IRRF, CP,CSLL - Retidos R\$ 0,00	PIS/COFINS Retidos -		Valor Líquido da NFS-e R\$ 15.000,00

TOTAIS APROXIMADOS DOS TRIBUTOS

Federais -	Estaduais -	Municipais -
---------------	----------------	-----------------

INFORMAÇÕES COMPLEMENTARES

Cod Evt: evento

Chave de Acesso da NFS-e
260340522350331120001230000000000924080962598954



Número da NFS-e 9	Competência da NFS-e 24/08/2024	Data e Hora da emissão da NFS-e 27/08/2024 15:27:52
Número da DPS 10	Série da DPS 900	Data e Hora da emissão da DPS 27/08/2024 15:27:52

A autenticidade desta NFS-e pode ser verificada pela leitura deste código QR ou pela consulta da chave de acesso no portal nacional da NFS-e

EMITENTE DA NFS-e Prestador do Serviço	CNPJ / CPF / NIF 35.033.112/0001-23	Inscrição Municipal -	Telefone -
Nome / Nome Empresarial BENEDITA MOURA DE LIMA 79348076434		E-mail -	
Endereço JOAO DE MELO MATOS, 139, CENTRO		Município Calumbi - PE	CEP 56930-000
Simplex Nacional na Data de Competência Optante - Microempreendedor Individual (MEI)		Regime de Apuração Tributária pelo SN -	
TOMADOR DO SERVIÇO	CNPJ / CPF / NIF 10.279.107/0001-74	Inscrição Municipal -	Telefone -
Nome / Nome Empresarial MUNICÍPIO DE CALUMBI		E-mail -	
Endereço VEREADOR SILVINO C. DE SIQUEIRA, S/N, CENTRO		Município Calumbi - PE	CEP 56930-000

INTERMEDIÁRIO DO SERVIÇO NÃO IDENTIFICADO NA NFS-e

SERVIÇO PRESTADO

Código de Tributação Nacional 16.01 - Exibição de filmes, entrevistas, musicais, espetáculos, S...	Código de Tributação Municipal -	Local da Prestação Calumbi - PE	País da Prestação -
Descrição do Serviço APRESENTAÇÃO MUSICAL DA BANDA DANIEL FERNANDES E BUTECO DOS AMIGOS NA FESTIVIDADE DA CAPELINHA CALUMBI-PE, NO DIA 24/08/2024.			

DADOS PARA O PAGAMENTO
PJ
BANCO NUBANK 260
AGÊNCIA 0001
CONTA CORRENTE 846641514

TRIBUTAÇÃO MUNICIPAL

Tributação do ISSQN Operação Tributável	País Resultado da Prestação do Serviço -	Município de Incidência do ISSQN Calumbi - PE	Regime Especial de Tributação Nenhum
Tipo de Imunidade -	Suspensão da Exigibilidade do ISSQN Não	Número Processo Suspensão -	Benefício Municipal -
Valor do Serviço R\$ 15.000,00	Desconto Incondicionado -	Total Deduções/Reduções -	Cálculo do BM -
BC ISSQN -	Alíquota Aplicada -	Retenção do ISSQN Não Retido	ISSQN Apurado -

TRIBUTAÇÃO FEDERAL

IRRF	CP -	CSLL -	
PIS	COFINS -	Retenção do PIS/COFINS -	TOTAL TRIBUTAÇÃO FEDERAL -

VALOR TOTAL DA NFS-E

Valor do Serviço R\$ 15.000,00	Desconto Condicionado R\$	Desconto Incondicionado R\$	ISSQN Retido -
IRRF, CP,CSLL - Retidos R\$ 0,00	PIS/COFINS Retidos -		Valor Líquido da NFS-e R\$ 15.000,00

TOTAIS APROXIMADOS DOS TRIBUTOS

Federais	Estaduais	Municipais
-	-	-

INFORMAÇÕES COMPLEMENTARES

NBS: 125022000 | Cod Evt: FESTA DA CAPELINHA



PREFEITURA MUNICIPAL DE CALUMBI

10.279.107/0001-74

PATIO VER. SILVINO CORDEIRO DE SIQUEIRA

Prefeitura Municipal de
CALUMBI
CONSTRUINDO UM NOVO FUTURO

SECRETARIA EXECUTIVA DA RECEITA MUNICIPAL

NOTA FISCAL DE SERVIÇO ELETRÔNICA - (NFS-e)

Número

240000008

Emissão

15/02/2024



26190377F563DA4E3A22

PRESTADOR DE SERVIÇO

CNPJ: 35.033.112/0001-23 Insc. Municipal: Insc. Reduzida:

Razão Social: BENEDITA MOURA DE LIMA

E-mail:

Endereço: RUA JOÃO DE MELO MATOS , 139, SEVERINO AGOSTINHO DE LIMA.

Município/UF: CALUMBI-PE, CEP: 56930-000.

TOMADOR DE SERVIÇO

CNPJ: 10.279.107/0001-74 Insc. Municipal: Insc. Estadual:

Razão Social: PREFEITURA MUNICIPAL DE CALUMBI

E-mail:

Endereço: PATIO VER. SILVINO CORDEIRO DE SIQUEIRA , S/N, PREFEITURA , DR FRANCISCO SIMÕES DE

Município/UF: CALUMBI - PE, CEP: 56930-000.

DISCRIMINAÇÃO DOS SERVIÇOS

CONTRATAÇÃO DA BANDA DANIEL FERNANDES PARA APRESENTAÇÃO PÚBLICA NAS FESTIVIDADES DE CARNAVAL DO MUNICÍPIO DE CALUMBI-PE, NO DIA 13 DE FEVEREIRO DE 2024

ATIVIDADE ECONÔMICA: PRODUÇÃO MUSICAL

LOCAL DA PRESTAÇÃO: CALUMBI

TIPO DE RECOLHIMENTO: A RECOLHER

TRIBUTAÇÃO: ME

VALOR NOTA:	15.000,00	COFINS:	0,00	OUTROS:	0,00
VALOR DEDUÇÃO:	0,00	INSS:	0,00	VALOR LÍQUIDO:	15.000,00
BASE DE CÁLCULO:	15.000,00	CSLL:	0,00		
ALÍQUOTA:	0,00%	IR:	0,00		
VALOR ISSQN:	0,00	PIS:	0,00		

OUTRAS INFORMAÇÕES

Nota Fiscal de Serviço Eletrônica (NFS-e).

Competência: 2024

REPÚBLICA FEDERATIVA DO BRASIL
ESTADO DE PERNAMBUCO



PREFEITURA MUNICIPAL DE FLORES
SECRETARIA DE FINANÇAS
DEPARTAMENTO DE ARRECAÇÃO TRIBUTÁRIA
Rua Dr. Santana Filho, 01 - Centro - Flores - PE

CERTIDÃO NEGATIVA DE DÉBITOS MUNICIPAIS

N.º 0032/25

CERTIFICO, por me haver sido verbalmente pedido ou a quem interessar possa e tendo em vista a busca procedida, nos registros deste departamento da FAZENDA MUNICIPAL, dele não consta, até esta data nenhum débito sob a responsabilidade de quem vai identificado(a) a seguir:

Inscrição Mercantil**4.5.8.0392** CNPJ/CPF **11.422.741/0001-87**
Atividade: ORGANIZAÇÃO DE EVENTOS, CONSULTORIAS, ADMINIS.
Razão Social: PAJEU ENTRETENIMENTO & LOCACAO LTDA
Localização Comercial AV MARIA EDMEA MARTINS SANTANA, 1520 - SALA 02 KM 35
- FLORES - PE

O certificado é verdade e ao registro deste departamento me reporto e dou fê. Eu, LUCIANO LIMA, agente autorizado(a), procedi a busca e digitei a presente Certidão, sob as penas da Lei conforme preceitua o art. 208 do Código Tributário Nacional e demais disposições disciplinares municipais. DADA E PASSADA nesta cidade do Flores do Estado de Pernambuco.

OBS.: ESTA CERTIDÃO TEM VALIDADE POR 90 DIAS

Flores-PE, 19 de Fevereiro de 2025

Em testemunho da verdade, assino
Luciano Lima
Diretor de Tributos
Portaria 025/2025

Luciano Lima
DEPARTAMENTO DE ARRECAÇÃO TRIBUTÁRIA
Agente Municipal



PERNAMBUCO ESTADUAL DE POLÍCIA
MINISTÉRIO PÚBLICO DO PERNAMBUCO
DEPARTAMENTO DE PENITENCIÁRIO E PROBAÇÃO

VÁLIDA EM TODO O TERRITÓRIO NACIONAL
1564047880



YVANILDO PEREIRA DA SILVA

DOC. IDENTIDADE / ÓRG. EMISSOR / UF
4750208 SSP PE

CPF
901.698.164-00

DATA NASCIMENTO
12/05/1974

FILIAÇÃO
JOSE PEREIRA DA SILVA

IRACEMA DAS NEVES SILVA

REINSCRIÇÃO
VALIDADE
26/02/2023

ACC
10/06/1994

CAT. HAB.
3D

OBSERVAÇÕES

A

Yvanildo Pereira da Silva

ASSINATURA DO FORNIDOR

LOCAL
SERRA TALHADA, PE

DATA EMISSÃO
27/03/2018

Cardeiro, Anderson Sousa, Elton
Diretor Presidente
ASSINATURA DO EMISSOR

PERNAMBUCO

45065810504
PE082793623

PROIBIDO PLASTIFICAR
1564047880

JUCEPE 091583187

6CAB16479BEBA741888C45283682BC85 16/11/2009



EMPRESA - S M PRODUÇÃO MUSICAL LTDA

 JUNTA COMERCIAL DO ESTADO DE PERNAMBUCO
CERTIFICO O REGISTRO EM 16/11/2009
SOB Nº 26201793042
Protocolo: 09.158318-7

S M PRODUÇÃO MUSICAL LTDA

JOSE ARMANDO DUARTE RODRIGUES
SECRETARIO GERAL

2
10/10

CLÁUSULA SEXTA - O presente contrato é celebrado entre as partes com o intuito de estabelecer a prestação de serviços de consultoria em matéria de direito tributário, a ser prestada pelo contratado em favor do contratante, conforme o objeto do presente instrumento.

CLÁUSULA SÉTIMA - O presente contrato é celebrado com o intuito de estabelecer a prestação de serviços de consultoria em matéria de direito tributário, a ser prestada pelo contratado em favor do contratante, conforme o objeto do presente instrumento.

CLÁUSULA OITAVA - O presente contrato é celebrado com o intuito de estabelecer a prestação de serviços de consultoria em matéria de direito tributário, a ser prestada pelo contratado em favor do contratante, conforme o objeto do presente instrumento.

Parágrafo único - O presente contrato é celebrado com o intuito de estabelecer a prestação de serviços de consultoria em matéria de direito tributário, a ser prestada pelo contratado em favor do contratante, conforme o objeto do presente instrumento.

CLÁUSULA NONA - O presente contrato é celebrado com o intuito de estabelecer a prestação de serviços de consultoria em matéria de direito tributário, a ser prestada pelo contratado em favor do contratante, conforme o objeto do presente instrumento.

CLÁUSULA DÉCIMA - O presente contrato é celebrado com o intuito de estabelecer a prestação de serviços de consultoria em matéria de direito tributário, a ser prestada pelo contratado em favor do contratante, conforme o objeto do presente instrumento.

CLÁUSULA DÉCIMA PRIMEIRA - O presente contrato é celebrado com o intuito de estabelecer a prestação de serviços de consultoria em matéria de direito tributário, a ser prestada pelo contratado em favor do contratante, conforme o objeto do presente instrumento.

Parágrafo único - O presente contrato é celebrado com o intuito de estabelecer a prestação de serviços de consultoria em matéria de direito tributário, a ser prestada pelo contratado em favor do contratante, conforme o objeto do presente instrumento.

CLÁUSULA DÉCIMA SEGUNDA - O presente contrato é celebrado com o intuito de estabelecer a prestação de serviços de consultoria em matéria de direito tributário, a ser prestada pelo contratado em favor do contratante, conforme o objeto do presente instrumento.

CLÁUSULA DÉCIMA TERCEIRA - O presente contrato é celebrado com o intuito de estabelecer a prestação de serviços de consultoria em matéria de direito tributário, a ser prestada pelo contratado em favor do contratante, conforme o objeto do presente instrumento.

Adão Jackson DALLM
Analista de Processos - T-1062776
Unidade de Análise de Processos
16/10/2012



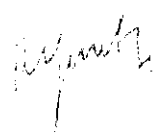

Santa Te
Resonhç

JUCEPE 091583187

6CAB16479BEBA741888C45283682BC85 16/11/2009



6CAB16479BEBA741888C45283682BC85

EMPRESA - S M PRODUÇÃO MUSICAL LTDA

CLÁUSULA DÉCIMA QUINTA. Fica eleito o foro de Caruaru - PE para o exercício e o cumprimento dos direitos e obrigações resultantes deste contrato.

E, por estarem assim justos e contratados, lavram este instrumento, em 08 (oito) vias de igual forma e teor, que serão assinadas pelos sócios.
Caruaru, 19 de outubro de 2009.

Suely Dantas de Araújo
Suely Dantas de Araújo

Maria Joelma Honorio dos Santos
Mária Joelma Honorio dos Santos

Reconheço firma Suely de
Suely Dantas de
Joelma e Maria Joel-
ma Honorio dos
Santos, 19 de out. 2009.
Maria Cleide Feitosa
Tribunal de Justiça



16/11/09
Adão Jackson Rollim
Analista de Processos - Portaria 025/2005
Unidade de Análise de Processos
Mat. 1036-5



JUNTA COMERCIAL DO ESTADO DE PERNAMBUCO
CERTIFICO O REGISTRO EM 16/11/2009
SOB Nº 26201793042
Protocolo: 09/158318-7

S. M. PRODUÇÃO MUSICAL LTDA

JOSE ARMANDO DUARTE RODRIGUES
SECRETARIO-GERAL

JUCEPE 091583187

6CAB16479BEBA741888C45283682BC85 16/11/2009



EMPRESA S M PRODUÇÃO MUSICAL LTDA

**PRIMEIRA ALTERAÇÃO CONTRATUAL DA SOCIEDADE S M PRODUÇÃO MUSICAL LTDA
ME - CNPJ Nº 11.422.741/0001-87**

SUELLY DANTAS DE ARAUJO nacionalidade brasileira, nascida em 26/03/1977 solteira, empresaria, CPF/MF nº 026.643.414-21, carteira de identidade nº 5.236.288, órgão expedidor SSP - PE, residente e domiciliado na Praça Nossa Senhora de Lourdes, 143 - Centro - Carnaíba - PE - CEP 56.820-000, Brasil;

MARIA JOELMA HONORIO DOS SANTOS nacionalidade brasileira, nascida em 23/09/1975, solteira, empresaria, CPF/MF nº 001.783.024-90, carteira de identidade nº 1869405, órgão expedidor SSP - PB, residente e domiciliado na Praça Nossa Senhora de Lourdes, 143 - Centro, -Carnaíba - PE - CEP 56.820-000, Brasil

VALDEMIR PEREIRA NUNES JUNIOR admitido neste ato, nacionalidade brasileira, nascido em 17/01/1991, solteiro, empresário, CPF/MF nº 085.346.204-66, carteira nacional de habilitação nº 04701020595, órgão expedidor DETRAN - PE, residente e domiciliado na Praça Nossa Senhora de Lourdes, 139 - Centro - Carnaíba - PE, CEP 56.820-000, Brasil

Sócios da sociedade limitada de nome empresarial S M PRODUÇÃO MUSICAL LTDA ME, constituída legalmente por contrato social devidamente arquivado na JUCEPE, sob NIRE nº 26201793042, com sede Praça Nossa Senhora de Lourdes, 143, Centro Carnaíba, PE, CEP 56.820-000, devidamente inscrita no Cadastro Nacional de Pessoa Jurídica/MF sob o nº 11.422.741/0001-87, deliberam de pleno e comum acordo ajustarem a presente alteração contratual, nos termos da Lei nº 10.406/ 2002, mediante as condições estabelecidas nas cláusulas seguintes:

NOME EMPRESARIAL

CLÁUSULA PRIMEIRA: A sociedade que gira sob o nome empresarial S M PRODUÇÃO MUSICAL LTDA ME, girará, a partir desta data, sob o nome empresarial S J PRODUÇÃO MUSICAL E EVENTOS LTDA ME.

ALTERAÇÃO DE ENDEREÇO

CLÁUSULA SEGUNDA: A sociedade passa a exercer suas atividades no seguinte endereço sito à Praça Nossa Senhora de Lourdes, 139 - Centro - Carnaíba - PE, CEP 56.820-000.

DA ADMINISTRAÇÃO

CLÁUSULA TERCEIRA: A administração da empresa caberá a VALDEMIR PEREIRA NUNES JUNIOR nacionalidade brasileira, nascido em 17/01/1991, solteiro, empresário, CPF/MF nº 085.346.204-66, carteira nacional de habilitação nº 04701020595, órgão expedidor DETRAN - PE, residente e domiciliado no(a) Praça Nossa Senhora de Lourdes, 139 - Centro - Carnaíba - PE, CEP 56.820-000, Brasil, com os poderes e atribuições de administrador, autorizado o uso do nome empresarial, vedado, no entanto, em atividades estranhas ao interesse social ou assumir obrigações seja em favor de qualquer dos quotistas ou de terceiros, bem como onerar ou alienar bens imóveis da sociedade, sem autorização do outro sócio (artigos 997, VI; 1.013, 1.015, 1.064, CC/2002).

DA DECLARAÇÃO DE DESIMPEDIMENTO

CLÁUSULA QUARTA: O administrador declara, sob as penas da lei, que não está impedido de exercer a administração da sociedade, por lei especial ou em virtude de condenação criminal, ou por se encontrar sob os efeitos dela, a pena que vede, ainda que

Valdemir Nunes Junior
AS
[Assinatura]



JUNTA COMERCIAL DO ESTADO DE PERNAMBUCO

CERTIFICO O REGISTRO EM 17/02/2014

SOB Nº: 20149980620

Protocolo: 14/998062-0

Empresa: 26 2 0179304 2

EMPRESA INDIVIDUAL DE RESPONSABILIDADE LIMITADA

MEI

JOÃO BATISTA DE MOURA
SECRETARIO-GERAL

temporariamente, o acesso a cargos públicos, ou por crime falimentar, de prevaricação, peita ou suborno, concussão, peculato ou contra a economia popular, contra o sistema financeiro nacional, contra normas de defesa da concorrência, contra as relações de consumo, fé pública ou propriedade. (art. 1.011, § 1º, CL/2002)

OBJETO SOCIAL

CLÁUSULA QUINTA: A sociedade passa a ter o seguinte objeto:

- produção musical (CNAE 9001-9/02)
- locação de automóveis sem condutor (CNAE 7711-0/00)
- aluguel de palcos, coberturas e outras estruturas de uso temporário, exceto andaimes (CNAE 7739-0/03)
- serviços de organização de feiras, congressos, exposições e festas (CNAE 8230-0/01)
- atividades de sonorização e de iluminação (CNAE 9001-9/06)
- produção e promoção de eventos esportivos (CNAE 9319-1/01)
- outras atividades de recreação e lazer não especificadas anteriormente, como organização de shows recreativos, exploração de Karts e pedalinhos (CNAE 9329-8/99)

TRANSFERÊNCIA DE QUOTAS PARA SÓCIO

CLÁUSULA SEXTA: Retira-se da sociedade a sócia MARIA JOELMA HONORIO DOS SANTOS, detentora de 16000 (Dezesseis Mil) quotas, no valor nominal de R\$ 1,00(UM REAL) cada uma, correspondendo a R\$ 16.000,00 (Dezesseis mil reais).

§ 1º A sócia SUELLY DANTAS DE ARAÚJO renuncia expressamente ao direito de aquisição das quotas cedidas e transferidas para o sócio VALDEMIR PEREIRA NUNES JUNIOR;

§ 2º A sócia MARIA JOELMA HONORIO DOS SANTOS transfere sua cota-parte integralizada no capital social, que perfaz o valor total de 16.000,00 (Dezesseis mil reais), direta e irrestritamente ao sócio VALDEMIR PEREIRA NUNES JUNIOR;

§ 3º A sócia MARIA JOELMA HONORIO DOS SANTOS, dá ao sócio Valdemir Pereira Nunes Júnior, plena e geral quitação ao pagamento do valor de R\$ 16.000,00 (Dezesseis mil reais) referente as quotas de capital vendidas ao mesmo.

§ 4º A sócia SUELLY DANTAS DE ARAÚJO cede e transfere 4000 (Quatro mil) quotas, também para o sócio VALDEMIR PEREIRA NUNES JUNIOR, recebendo do mesmo o valor de R\$ 4.000,00 (Quatro mil reais) pela venda de parte de suas quotas, dando ao mesmo, plena e geral quitação;

§ 5º O Capital Social que é de R\$ 40.000,00 (Quarenta mil reais), representado por 40.000 (Quarenta Mil) quotas, no valor nominal de R\$ 1,00(UM REAL) cada uma, totalmente subscrito e integralizado, em moeda corrente nacional. Após a cessão e transferência de quotas, e da retirada e admissão de sócio, fica assim distribuído:

- SUELLY DANTAS DE ARAUJO, com 20.000 quotas, perfazendo um total de R\$ 20.000,00 (Vinte mil reais)

- VALDEMIR PEREIRA NUNES JUNIOR, com 20.000 quotas, perfazendo um total de R\$ 20.000,00 (Vinte mil reais)

DA RATIFICAÇÃO E FORO

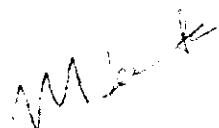

CLÁUSULA SÉTIMA: O foro para o exercício e o cumprimento dos direitos e obrigações resultantes do contrato social permanece CARNAIBA.

CLÁUSULA OITAVA: As Cláusulas e condições estabelecidas em atos já arquivados e que não foram expressamente modificadas por esta alteração continuam em vigor.

E, por estarem assim justos e contratados, assinam este instrumento.

Carnaíba, 7 de janeiro de 2014.

Suely Dantas de Araujo
SUELLY DANTAS DE ARAUJO
CPF: 026.643.414-21

Maria Joaelma Honorio dos Santos
MARIA JOELMA HONORIO DOS SANTOS
CPF: 001.783.024-90

Valdemir Pereira Nunes Junior
VALDEMIR PEREIRA NUNES JUNIOR
CPF: 085.346.204-66

Reconheço por autenticidade
as firmas de Suely Dantas de Araujo
Valdemir Pereira Nunes Junior
e Maria Joaelma Honorio dos Santos
Carnaíba, 29 de 01 de 2014.
Em Teste da Verdade
Madureira
Nadjanara Madureira Lautensbacher

SOLENTE COM
TRIBUNAL DE JUSTIÇA DE PERNAMBUCO
Selo de Autenticidade e Fiscalização
SELO DE AUTENTICIDADE
ANOREG-PE
FIRMA
ACN02208
710.440.0190001-181
NADJANARA MADUREIRA LAUTENSBACHER
Rua Mancei Queiroz Lima, 35 - Centro
CEP: 56320-000 - Carnaíba - PE

Joelma Honorio dos Santos
Carnaíba-PE, 29 de 01 de 2014.
Em Teste da Verdade

TRIBUNAL DE JUSTIÇA DE PERNAMBUCO
SELO de Autenticidade e Fiscalização
ANOREG-PE
FIRMA
AMX075148

Joelma
Valdete Kangel Calça
Analista de Processos -
Unidade de Análise de Processos
Mat. 1107 - 0

JUNTA COMERCIAL DO ESTADO DE PERNAMBUCO
CERTIFICO O REGISTRO EM: 17/02/2014
SOB Nº 20149980620
Protocolo: 14/998062-0
Empresa: 26 2 0179304 2
S. J. PRODUÇÃO TEXTIL S. AVIADOS
LULA-PE
JOÃO BATISTA DE MOURA
SECRETARIO-GERAL

VÁLIDA EM TODO
O TERRITÓRIO NACIONAL
873008887



REPÚBLICA FEDERATIVA DO BRASIL
MINISTÉRIO DOS CIADOS
DEPARTAMENTO NACIONAL DE PROTESTO
CARTEIRA NACIONAL DE IDENTIFICAD



COLE
VALDEMIR PEREIRA NUNES JUNIOR

DOC. EXPIRADO / (06) BRASIL / F
7201324 SDS BR

CPF
085.346.204-66 (17/01/1991)

NASCIMENTO
VALDEMIR PEREIRA NUNES

PAZ
JACINTA DE FREITAS
AZEVEDO E SILVA

PROTESTO
REC-
DE PRO-
AV

Nº REGISTRO
04701020595
VALIDADEZ
07/05/2019
VALIDADEZ
19/07/2009

Observações
sem observações



Valdemir Pereira Nunes Junior

ASSINATURA DO TITULAR

LUGAR
AGUAS DAS MARIZAS - PE DATA EMISSÃO
08/05/2014

21169043125
P8059629738

DETRAN - PE (FERNANDESS)

PROIBIDO PLASTIFICAR
873008887

ALTERAÇÃO CONTRATUAL Nº 3 DA SOCIEDADE J2 PRODUÇÃO MUSICAL E EVENTOS
LTDA ME

CNPJ nº 11.422.741/0001-87



JESSICA HELEN MARQUES MORORO, nacionalidade brasileira, nascida em 12/01/1992, casada em comunhão parcial de bens, empresária, CPF nº 094.232.264-93, carteira de identidade nº 8135655, órgão expedidor SDS - PE, residente e domiciliada na Av Sebastiao Anjo, 104 - Bela Vista, Carnaíba - PE, CEP 56820000, BRASIL.

VALDEMIR PEREIRA NUNES JUNIOR, nacionalidade brasileira, nascido em 17/01/1991, casado em comunhão parcial de bens, empresário, CPF nº 085.346.204-66, carteira nacional de habilitação CNH nº 04701020595, órgão expedidor DETRAN - PE, residente e domiciliado na Praça Nossa Senhora de Lourdes, 139 - centro - Carnaíba - PE, CEP 56820000, BRASIL.

IVANILDO PEREIRA DA SILVA admitido neste ato, nacionalidade brasileira, nascido em 12/05/1974, casado em comunhão parcial de bens, empresário, CPF nº 901.698.164-00, carteira nacional de habilitação CNH nº 00625401096, órgão expedidor DETRAN - PE, residente e domiciliado na Travessa Cleto Campelo, 10 - centro - Flores, PE, CEP 56850000, BRASIL.

Sócios da sociedade limitada de nome empresarial **J2 PRODUÇÃO MUSICAL E EVENTOS LTDA ME**, registrada legalmente por contrato social devidamente arquivado nesta Junta Comercial do Estado de Pernambuco, sob NIRE nº 26201793042, com sede Praça Nossa Senhora de Lourdes, 139, Centro Carnaíba, PE, CEP 56820000, devidamente inscrita no Cadastro Nacional de Pessoa Jurídica/MF sob o nº 11.422.741/0001-87, deliberam de pleno e comum acordo ajustarem a presente alteração contratual, nos termos da Lei nº 10.406/ 2002, mediante as condições estabelecidas nas cláusulas seguintes:

NOME EMPRESARIAL

CLÁUSULA PRIMEIRA - A sociedade que gira sob o nome empresarial **J2 PRODUÇÃO MUSICAL E EVENTOS LTDA ME**, girará, a partir desta data, sob o nome empresarial **PAJEU ENTRETENIMENTO & LOCAÇÃO LTDA**. A sociedade adotará o nome fantasia **PAJEU ENTRETENIMENTO & LOCAÇÃO**.

ENDEREÇO

CLÁUSULA SEGUNDA - A sociedade passa a exercer suas atividades no seguinte endereço sito à Rodovia PE 320, 1520, Sala 02 KM 35 - centro - Flores - PE, CEP 56.850-000.

OBJETO SOCIAL

CLÁUSULA TERCEIRA - A sociedade passa a ter o seguinte objeto.
Produção musical; locação de automóveis sem condutor; aluguel de palcos, coberturas e outras estruturas de uso temporário, exceto andaimes; serviços de organização de feiras, congressos, exposições e festas - atividades de sonorização e de iluminação; produção e promoção de eventos esportivos, outras atividades de recreação e lazer não especificadas anteriormente, como organização de shows recreativos, exploração de karts e pedalinhas; montagem e desmontagem de estruturas temporárias, como palcos, camarim e arquibancadas; aluguel de geradores de energia; distribuição de água por caminhões; obras de terraplenagem; perfuração e construção de poços de água; transporte escolar; atividades de consultoria em gestão empresarial, exceto

Req: 81200000344669

Página 1

25/04/2022



Certifico o Registro em 25/04/2022

Arquivamento 20229452876 de 25/04/2022 Protocolo 229452876 de 25/04/2022 NIRE 26201793042

Nome da empresa PAJEU ENTRETENIMENTO & LOCAÇÃO LTDA

Este documento pode ser verificado em <http://redesim.jucepe.pe.gov.br/autenticacaodocumentos/autenticacao.aspx>

Chancela 195246077366340

http://assinador.pscs.com.br/assinadorweb/autenticacao?chave1=4aWjX3M08822qtcmj3-Q6chave2=biVvHKotZxWAGXck14rDLw
ASSINADO DIGITALMENTE POR: 34069160400-MAGNA LUCIA BESSERRA DE MELO

ALTERAÇÃO CONTRATUAL Nº 3 DA SOCIEDADE J2 PRODUÇÃO MUSICAL E EVENTOS
LTDA ME

CNPJ nº 11.422.741/0001-87



consultoria técnica específica; serviços de alto-falante e sonorização em veículo automotor; aluguel de máquinas e equipamentos para construção sem operador, exceto andaimes; serviços de operação e fornecimento de equipamentos para transporte e elevação de cargas e pessoas para uso em obras; serviço de transporte de passageiros - locação de automóveis com motorista.

CNAE FISCAL

9001-9/02 - produção musical
7711-0/00 - locação de automóveis sem condutor
9329-8/99 - outras atividades de recreação e lazer não especificadas anteriormente
9319-1/01 - produção e promoção de eventos esportivos
9001-9/06 - atividades de sonorização e de iluminação
8230-0/01 - serviços de organização de feiras, congressos, exposições e festas
7739-0/99 - aluguel de outras máquinas e equipamentos comerciais e industriais não especificados anteriormente, sem operador
7739-0/03 - aluguel de palcos, coberturas e outras estruturas de uso temporário, exceto andaimes
7732-2/01 - aluguel de máquinas e equipamentos para construção sem operador, exceto andaimes
3600-6/02 - distribuição de água por caminhões
7319-0/99 - outras atividades de publicidade não especificadas anteriormente
7020-4/00 - atividades de consultoria em gestão empresarial, exceto consultoria técnica específica
4924-8/00 - transporte escolar
4923-0/02 - serviço de transporte de passageiros - locação de automóveis com motorista
4399-1/05 - perfuração e construção de poços de água
4399-1/04 - serviços de operação e fornecimento de equipamentos para transporte e elevação de cargas e pessoas para uso em obras
4399-1/02 - montagem e desmontagem de andaimes e outras estruturas temporárias
4313-4/00 - obras de terraplenagem

QUADRO SOCIETÁRIO

CLÁUSULA QUARTA - Retira-se da sociedade a sócia **JESSICA HELEN MARQUES MORORO**, detentora de 20.000 (Vinte Mil) quotas, no valor nominal de R\$ 1,00 (Um Real) cada uma, correspondendo a R\$ 20.000,00 (Vinte Mil Reais).

Retira-se da sociedade o sócio **VALDEMIR PEREIRA NUNES JUNIOR**, detentor de 20.000 (Vinte Mil) quotas, no valor nominal de R\$ 1,00 (Um Real) cada uma, correspondendo a R\$ 20.000,00 (Vinte Mil Reais).

CESSÃO E TRANSFERÊNCIA DE QUOTAS

CLÁUSULA QUINTA - A sócia **JESSICA HELEN MARQUES MORORO** transfere sua quotas de capital social, que perfaz o valor total de R\$ 20.000,00 (Vinte Mil Reais), direta e irrestritamente ao sócio **IVANILDO PEREIRA DA SILVA**, dando plena, geral e irrevogável quitação.

O sócio **VALDEMIR PEREIRA NUNES JUNIOR** transfere suas quotas de capital social, que perfaz o valor total de R\$ 20.000,00 (Vinte Mil Reais), direta e irrestritamente ao sócio **IVANILDO PEREIRA DA SILVA**, dando plena, geral e irrevogável quitação.

Req: 81200000344669

Página 2

25/04/2022



Certifico o Registro em 25/04/2022

Arquivamento 20229452876 de 25/04/2022 Protocolo 229452876 de 25/04/2022 NIRE 26201793042

Nome da empresa PAJEU ENTRETENIMENTO & LOCACAO LTDA

Este documento pode ser verificado em <http://redesim.jucepe.pe.gov.br/autenticacaodocumentos/autenticacao.aspx>

Chancela 195246077366340

http://assinador.pses.com.br/assinadorweb/autenticacao?chave1=4aWjXV3M0C88Z2qtmj3-Q6chave2=biVYHKOtZXWAgXck14FDLW
ASSINADO DIGITALMENTE POR: 34069160400-MAGNA LUCIA BESSERRA DE MELO

ALTERAÇÃO CONTRATUAL Nº 3 DA SOCIEDADE J2 PRODUÇÃO MUSICAL E EVENTOS
LTDA ME

CNPJ nº 11.422.741/0001-87



PARÁGRAFO PRIMEIRO - A sócia **JESSICA HELEN MARQUES MORORO** declara haver recebido neste ato, a quantia de R\$ 20.000,00 (vinte mil reais) proveniente ao total de suas quotas de capital e ter recebido todos os seus direitos e haveres perante a sociedade, nada mais tendo a reclamar, seja a que título for, nem da sociedade e nem do sócio cessionário, dando-lhes plena, geral e irrevogável quitação.

PARÁGRAFO SEGUNDO - O sócio **VALDEMIR PEREIRA NUNES JUNIOR** declara haver recebido neste ato, a quantia de R\$ 20.000,00 (vinte mil reais) proveniente ao total de suas quotas de capital e ter recebido todos os seus direitos e haveres perante a sociedade, nada mais tendo a reclamar, seja a que título for, nem da sociedade e nem do sócio cessionário, dando-lhes plena, geral e irrevogável quitação.

PARÁGRAFO TERCEIRO - A sócia **JESSICA HELEN MARQUES MORORO** renuncia expressamente ao direito de aquisição das quotas transferidas pelo sócio **VALDEMIR PEREIRA NUNES JUNIOR** ao sócio **IVANILDO PEREIRA DA SILVA**.

PARÁGRAFO QUARTO - O sócio **VALDEMIR PEREIRA NUNES JUNIOR** renuncia expressamente ao direito de aquisição das quotas transferidas pela sócia **JESSICA HELEN MARQUES MORORO** ao sócio **IVANILDO PEREIRA DA SILVA**.

CAPITAL SOCIAL

CLÁUSULA SEXTA - Após a cessão e transferência de quotas, e da retirada e admissão de sócio, o capital social fica assim distribuído:

IVANILDO PEREIRA DA SILVA, com 40.000 (Quarenta Mil) quotas, perfazendo um total de R\$ 40.000,00 (Quarenta Mil Reais)

DA ADMINISTRAÇÃO

CLÁUSULA SÉTIMA - A administração da sociedade caberá isoladamente ao sócio **IVANILDO PEREIRA DA SILVA** com os poderes e atribuições de representação ativa e passiva na sociedade, judicial e extrajudicialmente, podendo praticar todos os atos compreendidos no objeto social, sempre de interesse da sociedade, autorizado o uso do nome empresarial, vedado, no entanto, fazê-lo em atividades estranhas ao interesse social ou assumir obrigações seja em favor de qualquer dos cotistas ou de terceiros, bem como onerar ou alienar bens imóveis da sociedade.

DA DECLARAÇÃO DE DESIMPEDIMENTO

CLÁUSULA OITAVA - O administrador declara, sob as penas da lei, que não está impedido de exercer a administração da sociedade, por lei especial ou em virtude de condenação criminal, ou por se encontrar sob os efeitos dela, a pena que vede, ainda que temporariamente, o acesso a cargos públicos, ou por crime falimentar, de prevaricação, peita ou suborno, concussão, peculato ou contra a economia popular, contra o sistema financeiro nacional, contra normas de defesa da concorrência, contra as relações de consumo, fê pública ou propriedade.

Req: 81200000344669

Página 3

25/04/2022



Certifico o Registro em 25/04/2022

Arquivamento 20229452876 de 25/04/2022 Protocolo 229452876 de 25/04/2022 NIRE 26201793042

Nome da empresa PAJEU ENTRETENIMENTO & LOCACAO LTDA

Este documento pode ser verificado em <http://redesim.jucepe.pe.gov.br/autenticacaodocumentos/autenticacao.aspx>

Chancela 195246077366340

http://assinador.pses.com.br/assinadorweb/autenticacao?chave1=4aWjxy3M0c8822Qttmj3-Q&chave2=b1vYHKotZXWAGxck14Pdlw
ASSINADO DIGITALMENTE POR: 34069160400-MAGNA LUCIA BESSERRA DE MELO

ALTERAÇÃO CONTRATUAL Nº 3 DA SOCIEDADE J2 PRODUÇÃO MUSICAL E EVENTOS LTDA ME

CNPJ nº 11.422.741/0001-87



http://assinador.pscs.com.br/assinadorweb/autenticacao?chave1=4wjx13M0C8822Qctmj3-Q&chave2=bivYHkOtzXWAGYCK14FDJM ASSINADO DIGITALMENTE POR: 34069160400-MAGNA LUCIA BESSERA DE MELO

DA RATIFICAÇÃO E FORO

CLÁUSULA NONA - O foro para o exercício e o cumprimento dos direitos e obrigações resultantes do contrato social passa a ser FLORES PE.

CLÁUSULA DÉCIMA - As Cláusulas e condições estabelecidas em atos já arquivados e que não foram expressamente modificadas por esta alteração continuam em vigor.

E, por estarem assim justos e contratados, assinam este instrumento.

Flores, 30 de março de 2022.



Jessica Helen Marques Mororo

JESSICA HELEN MARQUES MORORO



Valdemir Pereira Nunes Junior

VALDEMIR PEREIRA NUNES JUNIOR



Ivanildo Pereira da Silva

IVANILDO PEREIRA DA SILVA

RECONHECIMENTO UNICO DE FLORES
Reconheço por AUTENTICIDADE 1 firma(s) de (1)IVANILDO PEREIRA DA SILVA - Dou fe
Em Testemunho MARIA WILLIANE MARINHO ALCANTARA - da verdade
FLORES - sexta-feira, 1 de abril de 2022 - 09:54h
Ao Cartório R\$ 4,28 - TSNR R\$ 0,95 - FERC R\$ 0,48 - FERM R\$ 0,05 - FUNSEC R\$ 0,10 - ISS R\$ 0,24 - Total R\$ 6,10
Selo(s) 0076927 Q1M03202201 00112-

MARIA WILLIANE MARINHO ALCANTARA ESCRIVENTE



RECONHECIMENTO DE FIRMA Nº 2022-016502

Reconheço por autenticidade a firma de: JESSICA HELEN MARQUES MORORO
Do 15, em tabelionato de notas.
Ponte - PE, 18/04/2022 12:04:00
EMOL: 4,28 TSNR: 0,95 FERC: 0,48 ISS: 0,24 FERM: 0,05 FUNSEC: 0,10
SELO DIGITAL: 0076927 Q1M03202201 00112-
Quando a autenticidade e o valor que por Tabelionato

FLAVIO DA PAZ TEIXEIRA - ESCRIVENTE

Juanildo Paz Teixeira
Escrivente Autorizado
3 - Tabelionato de Notas



RECONHECIMENTO UNICO DE FLORES
Reconheço por SEMELHANÇA 1 firma(s) de (1)VALDEMIR PEREIRA NUNES JUNIOR - Dou fe
Em Testemunho MARIA CECILIA VIEIRA KRUEGER - SURSTITUTA
FLORES - quarta-feira, 30 de abril de 2022 - 10:08h
Ao Cartório R\$ 4,28 - TSNR R\$ 0,95 - FERC R\$ 0,48 - FERM R\$ 0,05 - FUNSEC R\$ 0,10 - ISS R\$ 0,24 - Total R\$ 6,10
Selo(s) 0076927 MT/04/302201 00112-

MARIA CECILIA VIEIRA KRUEGER

Req: 81200000344669

Página 4

25/04/2022



Certifico o Registro em 25/04/2022

Arquivamento 20229452876 de 25/04/2022 Protocolo 229452876 de 25/04/2022 NIRE 26201793042

Nome da empresa PAJEU ENTRETENIMENTO & LOCACAO LTDA

Este documento pode ser verificado em http://redesim.jucepe.pe.gov.br/autenticacaodocumentos/autenticacao.aspx

Chancela 195246077366340



TERMO DE AUTENTICAÇÃO

NOME DA EMPRESA	PAJEU ENTRETENIMENTO & LOCACAO LTDA
PROTOCOLO	229452876 - 25/04/2022
ATO	002 - ALTERAÇÃO
EVENTO	022 - ALTERACAO DE DADOS E DE NOME EMPRESARIAL

MATRIZ

NIRE 26201793042
CNPJ 11.422.741/0001-87
CERTIFICO O REGISTRO EM 25/04/2022
SOB N: 20229452876

REPRESENTANTES QUE ASSINARAM DIGITALMENTE

Cpf: 34069160400 - MAGNA LUCIA BESERRA DE MELO - Assinado em 25/04/2022 às 15:52:18

Assinado eletronicamente por
ILAYNE LARISSA LEANDRO MARQUES
SECRETÁRIA - GERAL

1

25/04/2022

JUCEPE 091583187 6CAB16479BEBA741888C45283682BC85 16/11/2009



EMPRESA - S M PRODUÇÃO MUSICAL LTDA

CLÁUSULA DÉCIMA QUINTA. Fica eleito o foro de Caruaru - PE para o exercício e o cumprimento dos direitos e obrigações resultantes deste contrato.

E, por estarem assim justos e contratados, lavram este instrumento, em 03 (três) vias de igual forma e teor, que serão assinadas pelos sócios.
Caruaru, 19 de outubro de 2009.

Suelly Dantas de Araújo
Suelly Dantas de Araújo

Maria Joelma Honorio dos Santos
Mária Joelma Honorio dos Santos

Reconheço firma Su pro de
Suelly Dantas de
Araújo e Maria Joel
ma Honorio dos
Santos, do act. p.
Santa Terezinha-PE, 19 de out. 2009.
Maria Gilcilde Feitosa
TABELA ESCRITURAS



16/11/09
Adão Jackson Rolim
Analista de Processos - Pam 035-2009
Unidade de Análise de Processos
Mat. 7154-5

JUNTA COMERCIAL DO ESTADO DE PERNAMBUCO
CERTIFICO O REGISTRO EM 16/11/2009
SOB Nº. 26201793042
Protocolo: 09/158318-7
E. M. PRODUÇÃO MUSICAL LTDA
JOSE ARMANDO DUARTE RODRIGUES
SECRETARIO-GERAL

JUCEPE 091583187

6CAB16479BEBA741888C45283682BC85 16/11/2009



6CAB16479BEBA741888C45283682BC85

EMPRESA - S M PRODUÇÃO MUSICAL LTDA

PRIMEIRA ALTERAÇÃO CONTRATUAL DA SOCIEDADE S M PRODUÇÃO MUSICAL LTDA
ME - CNPJ Nº 11.422.741/0001-87

SUELLY DANTAS DE ARAUJO nacionalidade brasileira, nascida em 26/03/1977 solteira, empresaria, CPF/MF nº 026.643.414-21, carteira de identidade nº 5.236.288, órgão expedidor SSP - PE, residente e domiciliado na Praça Nossa Senhora de Lourdes, 143 - Centro - Carnaíba - PE - CEP 56.820-000, Brasil;

MARIA JOELMA HONORIO DOS SANTOS nacionalidade brasileira, nascida em 23/09/1975, solteira, empresaria, CPF/MF nº 001.783.024-90, carteira de identidade nº 1869405, órgão expedidor SSP - PB, residente e domiciliado na Praça Nossa Senhora de Lourdes, 143 - Centro, -Carnaíba - PE - CEP 56.820-000, Brasil

VALDEMIR PEREIRA NUNES JUNIOR admitido neste ato, nacionalidade brasileira, nascido em 17/01/1991, solteiro, empresário, CPF/MF nº 085.346.204-66, carteira nacional de habilitação nº 04701020595, órgão expedidor DETRAN - PE, residente e domiciliado na Praça Nossa Senhora de Lourdes, 139 - Centro - Carnaíba - PE, CEP 56.820-000, Brasil

Sócios da sociedade limitada de nome empresarial S M PRODUÇÃO MUSICAL LTDA ME, constituída legalmente por contrato social devidamente arquivado na JUCEPE, sob NIRE nº 26201793042, com sede Praça Nossa Senhora de Lourdes, 143 - Centro Carnaíba, PE, CEP 56.820-000, devidamente inscrita no Cadastro Nacional de Pessoa Jurídica/MF sob o nº 11.422.741/0001-87, deliberam de pleno e comum acordo ajustarem a presente alteração contratual, nos termos da Lei nº 10.406/ 2002, mediante as condições estabelecidas nas cláusulas seguintes:

NOME EMPRESARIAL

CLÁUSULA PRIMEIRA: A sociedade que gira sob o nome empresarial S M PRODUÇÃO MUSICAL LTDA ME, girará, a partir desta data, sob o nome empresarial S J PRODUÇÃO MUSICAL E EVENTOS LTDA ME.

ALTERAÇÃO DE ENDEREÇO

CLÁUSULA SEGUNDA: A sociedade passa a exercer suas atividades no seguinte endereço sito à Praça Nossa Senhora de Lourdes, 139 - Centro - Carnaíba - PE, CEP 56.820-000.

DA ADMINISTRAÇÃO

CLÁUSULA TERCEIRA: A administração da empresa caberá a VALDEMIR PEREIRA NUNES JUNIOR nacionalidade brasileira, nascido em 17/01/1991, solteiro, empresário, CPF/MF nº 085.346.204-66, carteira nacional de habilitação nº 04701020595, órgão expedidor DETRAN - PE, residente e domiciliado no(a) Praça Nossa Senhora de Lourdes, 139 - Centro - Carnaíba - PE, CEP 56.820-000, Brasil, com os poderes e atribuições de administrador, autorizado o uso do nome empresarial, vedado, no entanto, em atividades estranhas ao interesse social ou assumir obrigações seja em favor de qualquer dos quotistas ou de terceiros, bem como onerar ou alienar bens imóveis da sociedade, sem autorização do outro sócio (artigos 997, VI; 1.013, 1.015, 1.064, CC/2002).

DA DECLARAÇÃO DE DESIMPEDIMENTO

CLÁUSULA QUARTA: O administrador declara, sob as penas da lei, que não está impedido de exercer a administração da sociedade, por lei especial ou em virtude de condenação criminal, ou por se encontrar sob os efeitos dela, a pena que vede, ainda que

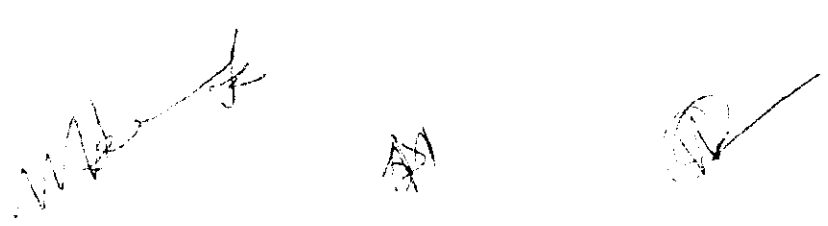



JUNTA COMERCIAL DO ESTADO DE PERNAMBUCO

CERTIFICO O REGISTRO EM 17/02/2014

SOB Nº: 20149980620

Protocolo: 14/998062-0

Empresa: 26 2 0179304 2

EMPRESA DE RESPONSABILIDADE LIMITADA

ATA Nº

JOÃO BATISTA DE MOURA
SECRETARIO-GERAL

temporariamente, o acesso a cargos públicos, ou por crime falimentar, de prevaricação, peita ou suborno, concussão, peculato ou contra a economia popular, contra o sistema financeiro nacional, contra normas de defesa da concorrência, contra as relações de consumo, fé pública ou propriedade. (art. 1.011, § 1º, CC/2002)

OBJETO SOCIAL

CLÁUSULA QUINTA: A sociedade passa a ter o seguinte objeto:

- produção musical (CNAE 9001-9/02)
- locação de automóveis sem condutor (CNAE 7711-0/00)
- aluguel de palcos, coberturas e outras estruturas de uso temporário, exceto andaimes (CNAE 7739-0/03)
- serviços de organização de feiras, congressos, exposições e festas (CNAE 8230-0/01)
- atividades de sonorização e de iluminação (CNAE 9001-9/06)
- produção e promoção de eventos esportivos (CNAE 9319-1/01)
- outras atividades de recreação e lazer não especificadas anteriormente, como organização de shows recreativos, exploração de Karts e pedalinhos (CNAE 9329-8/99)

TRANSFERÊNCIA DE QUOTAS PARA SÓCIO

CLÁUSULA SEXTA: Retira-se da sociedade a sócia MARIA JOELMA HONORIO DOS SANTOS, detentora de 16000 (Dezesseis Mil) quotas, no valor nominal de R\$ 1,00(UM REAL) cada uma, correspondendo a R\$ 16.000,00 (Dezesseis mil reais).

§ 1º A sócia SUELLY DANTAS DE ARAÚJO renuncia expressamente ao direito de aquisição das quotas cedidas e transferidas para o sócio VALDEMIR PEREIRA NUNES JUNIOR;

§ 2º A sócia MARIA JOELMA HONORIO DOS SANTOS transfere sua cota-parte integralizada no capital social, que perfaz o valor total de 16.000,00 (Dezesseis mil reais), direta e irrestritamente ao sócio VALDEMIR PEREIRA NUNES JUNIOR;

§ 3º A sócia MARIA JOELMA HONORIO DOS SANTOS, dá ao sócio Valdemir Pereira Nunes Júnior, plena e geral quitação ao pagamento do valor de R\$ 16.000,00 (Dezesseis mil reais) referente as quotas de capital vendidas ao mesmo.

§ 4º A sócia SUELLY DANTAS DE ARAÚJO cede e transfere 4000 (Quatro mil) quotas, também para o sócio VALDEMIR PEREIRA NUNES JUNIOR, recebendo do mesmo o valor de R\$ 4.000,00 (Quatro mil reais) pela venda de parte de suas quotas, dando ao mesmo, plena e geral quitação;

§ 5º O Capital Social que é de R\$ 40.000,00 (Quarenta mil reais), representado por 40.000 (Quarenta Mil) quotas, no valor nominal de R\$ 1,00(UM REAL) cada uma, totalmente subscrito e integralizado, em moeda corrente nacional. Após a cessão e transferência de quotas, e da retirada e admissão de sócio, fica assim distribuído:

- SUELLY DANTAS DE ARAUJO, com 20.000 quotas, perfazendo um total de R\$ 20.000,00 (Vinte mil reais)
- VALDEMIR PEREIRA NUNES JUNIOR, com 20.000 quotas, perfazendo um total de R\$ 20.000,00 (Vinte mil reais)

DA RATIFICAÇÃO E FORO

Maria Joelma Honorio dos Santos

Suely Dantas de Araújo

Valdemir Pereira Nunes Junior

CLÁUSULA SÉTIMA: O foro para o exercício e o cumprimento dos direitos e obrigações resultantes do contrato social permanece CARNAIBA.

CLÁUSULA OITAVA: As Cláusulas e condições estabelecidas em atos já arquivados e que não foram expressamente modificadas por esta alteração continuam em vigor.

E, por estarem assim justos e contratados, assinam este instrumento.

Carnaíba, 7 de janeiro de 2014.

Suely Dantas de Araujo
SUELLY DANTAS DE ARAUJO
CPF: 026.643.414-21

Maria Joella Honorio dos Santos
MARIA JOELMA HONORIO DOS SANTOS
CPF: 001.783.024-90

Valdemir Pereira Nunes Junior
VALDEMIR PEREIRA NUNES JUNIOR
CPF: 085.346.204-66

Reconheço por autenticidade
as firmas de *Suely Dantas de Araujo*, *Valdemir Pereira Nunes Junior*
em 29 de 01 de 2014.
Em Teste da Verdade
Nadjanara Madureira Lautensbacher
Nadjanara Madureira Lautensbacher

TRIBUNAL DE JUSTIÇA DE PERNAMBUCO
Selo de Autenticidade e Fiscalização
SELO DE AUTENTICIDADE
ANOREG-PE
FIRMA
ACN022015
70.440.0150001-181
NADJANARA MADUREIRA LAUTENSBACHER
Rua Mancel Guerra Lima, 35 - Centro
CEP 56.820-000 - Carnaíba - PE

Valdete Kangel Calça
Valdete Kangel Calça
Do que dou fé
Cuxama-PE 29 de 01 de 2014
Em Teste da Verdade

TRIBUNAL DE JUSTIÇA DE PERNAMBUCO
SELO de Autenticidade e Fiscalização
ANOREG-PE FIRMA
AMX075148

Valdete Kangel Calça
Valdete Kangel Calça
Analista de Processos -
Unidade de Análise de Processos
Mat. 1167 - 0

JUNTA COMERCIAL DO ESTADO DE PERNAMBUCO
CERTIFICO O REGISTRO EM: 17/02/2014
SOB Nº 20149980620
Protocolo: 14/998062-0
Empresa: 26 2 0179304 2
S. J. PRODUÇÃO MUSICAL E EVENTOS
LDA - ME
JOÃO BATISTA DE MOURA
SECRETARIO-GERAL

VÁLIDA EM TODO
O TERRITÓRIO NACIONAL
873008887

REPÚBLICA FEDERATIVA DO BRASIL
SISTEMA NACIONAL DE CIDADANIA
DEPARTAMENTO NACIONAL DE CIDADANIA
EMPREENHO NACIONAL DE IDENTIFICAÇÃO



NOME
VALDEMIER PEREIRA NUNES JUNIOR

CPF
730124 SDS BR

DATA DO CANCELAMENTO
085.346.204-66 27/02/1991

LOCAL
VALDEMIER PEREIRA NUNES

CIDADE DO PAIS
ALEXANDRINO E SILVA

DATA DO CANCELAMENTO
07/03/2013 19/07/2009

PRESENCIA
04701020595

DATA DO CANCELAMENTO
07/03/2013

DATA DO CANCELAMENTO
19/07/2009

DESCRIÇÃO
sem observações



Valdemir Pereira Nunes Jr.

ASSINATURA DO PORTADOR

DATA DO CANCELAMENTO
08/05/2014

APÓS O CANCELAMENTO DA IDENTIDADE NACIONAL - PR

21169043125
PR059623738

DETRAN - PE (PERNAMBUCO)

PROIBIDO PLASTIFICAR
873008887

ALTERAÇÃO CONTRATUAL Nº 3 DA SOCIEDADE J2 PRODUÇÃO MUSICAL E EVENTOS
LTDA ME

CNPJ nº 11.422.741/0001-87



JESSICA HELEN MARQUES MORORO, nacionalidade brasileira, nascida em 12/01/1992, casada em comunhão parcial de bens, empresária, CPF nº 094.232.264-93, carteira de identidade nº 8135655, órgão expedidor SDS - PE, residente e domiciliada na Av Sebastiao Anjo, 104 - Bela Vista, Carnaíba - PE, CEP 56820000, BRASIL.

VALDEMIR PEREIRA NUNES JUNIOR, nacionalidade brasileira, nascido em 17/01/1991, casado em comunhão parcial de bens, empresário, CPF nº 085.346.204-66, carteira nacional de habilitação CNH nº 04701020595, órgão expedidor DETRAN - PE, residente e domiciliado na Praça Nossa Senhora de Lourdes, 139 - centro - Carnaíba - PE, CEP 56820000, BRASIL.

IVANILDO PEREIRA DA SILVA admitido neste ato, nacionalidade brasileira, nascido em 12/05/1974, casado em comunhão parcial de bens, empresário, CPF nº 901.698.164-00, carteira nacional de habilitação CNH nº 00625401096, órgão expedidor DETRAN - PE, residente e domiciliado na Travessa Cleto Campelo, 10 - centro - Flores, PE, CEP 56850000, BRASIL.

Sócios da sociedade limitada de nome empresarial **J2 PRODUÇÃO MUSICAL E EVENTOS LTDA ME**, registrada legalmente por contrato social devidamente arquivado nesta Junta Comercial do Estado de Pernambuco, sob NIRE nº 26201793042, com sede Praça Nossa Senhora de Lourdes, 139 - Centro Carnaíba, PE, CEP 56820000, devidamente inscrita no Cadastro Nacional de Pessoa Jurídica/MF sob o nº 11.422.741/0001-87, deliberam de pleno e comum acordo ajustarem a presente alteração contratual, nos termos da Lei nº 10.406/ 2002, mediante as condições estabelecidas nas cláusulas seguintes:

NOME EMPRESARIAL

CLÁUSULA PRIMEIRA - A sociedade que gira sob o nome empresarial **J2 PRODUÇÃO MUSICAL E EVENTOS LTDA ME**, girará, a partir desta data, sob o nome empresarial **PAJEU ENTRETENIMENTO & LOCAÇÃO LTDA**. A sociedade adotará o nome fantasia **PAJEU ENTRETENIMENTO & LOCAÇÃO**.

ENDEREÇO

CLÁUSULA SEGUNDA - A sociedade passa a exercer suas atividades no seguinte endereço sito à Rodovia PE 320, 1520, Sala 02 KM 35 - centro - Flores - PE, CEP 56.850-000.

OBJETO SOCIAL

CLÁUSULA TERCEIRA - A sociedade passa a ter o seguinte objeto:
Produção musical; locação de automóveis sem condutor; aluguel de palcos, coberturas e outras estruturas de uso temporário, exceto andaimes; serviços de organização de feiras, congressos, exposições e festas; atividades de sonorização e de iluminação; produção e promoção de eventos esportivos, outras atividades de recreação e lazer não especificadas anteriormente, como organização de shows recreativos, exploração de karts e pedalinhas; montagem e desmontagem de estruturas temporárias, como palcos, camarim e arquibancadas; aluguel de geradores de energia; distribuição de água por caminhões; obras de terraplenagem; perfuração e construção de poços de água; transporte escolar; atividades de consultoria em gestão empresarial, exceto

Req: 81200000344669

Página 1

25/04/2022



Certifico o Registro em 25/04/2022

Arquivamento 20229452876 de 25/04/2022 Protocolo 229452876 de 25/04/2022 NIRE 26201793042

Nome da empresa PAJEU ENTRETENIMENTO & LOCAÇÃO LTDA

Este documento pode ser verificado em <http://redesim.jucepe.pe.gov.br/autenticacaodocumentos/autenticacao.aspx>

Chancela 195246077366340

http://assinador.pscs.com.br/assinadordweb/autenticacao?chave1=4aWjxV3MOC8822Qtmtj3-Q6chave2=biVYHk0tZxWAGxck14fdIw
ASSINADO DIGITALMENTE POR: 34069160400-MAGNA LUCIA BEZERRA DE MELO

ALTERAÇÃO CONTRATUAL Nº 3 DA SOCIEDADE J2 PRODUÇÃO MUSICAL E EVENTOS
LTDA ME

CNPJ nº 11.422.741/0001-87



consultoria técnica específica; serviços de alto-falante e sonorização em veículo automotor; aluguel de máquinas e equipamentos para construção sem operador, exceto andaimes; serviços de operação e fornecimento de equipamentos para transporte e elevação de cargas e pessoas para uso em obras; serviço de transporte de passageiros - locação de automóveis com motorista.

CNAE FISCAL

9001-9/02 - produção musical
7711-0/00 - locação de automóveis sem condutor
9329-8/99 - outras atividades de recreação e lazer não especificadas anteriormente
9319-1/01 - produção e promoção de eventos esportivos
9001-9/06 - atividades de sonorização e de iluminação
8230-0/01 - serviços de organização de feiras, congressos, exposições e festas
7739-0/99 - aluguel de outras máquinas e equipamentos comerciais e industriais não especificados anteriormente, sem operador
7739-0/03 - aluguel de palcos, coberturas e outras estruturas de uso temporário, exceto andaimes
7732-2/01 - aluguel de máquinas e equipamentos para construção sem operador, exceto andaimes
3600-6/02 - distribuição de água por caminhões
7319-0/99 - outras atividades de publicidade não especificadas anteriormente
7020-4/00 - atividades de consultoria em gestão empresarial, exceto consultoria técnica específica
4924-8/00 - transporte escolar
4923-0/02 - serviço de transporte de passageiros - locação de automóveis com motorista
4399-1/05 - perfuração e construção de poços de água
4399-1/04 - serviços de operação e fornecimento de equipamentos para transporte e elevação de cargas e pessoas para uso em obras
4399-1/02 - montagem e desmontagem de andaimes e outras estruturas temporárias
4313-4/00 - obras de terraplenagem

QUADRO SOCIETÁRIO

CLÁUSULA QUARTA - Retira-se da sociedade a sócia **JESSICA HELEN MARQUES MORORO**, detentora de 20.000 (Vinte Mil) quotas, no valor nominal de R\$ 1,00 (Um Real) cada uma, correspondendo a R\$ 20.000,00 (Vinte Mil Reais).

Retira-se da sociedade o sócio **VALDEMIR PEREIRA NUNES JUNIOR**, detentor de 20.000 (Vinte Mil) quotas, no valor nominal de R\$ 1,00 (Um Real) cada uma, correspondendo a R\$ 20.000,00 (Vinte Mil Reais).

CESSÃO E TRANSFERÊNCIA DE QUOTAS

CLÁUSULA QUINTA - A sócia **JESSICA HELEN MARQUES MORORO** transfere sua quotas de capital social, que perfaz o valor total de R\$ 20.000,00 (Vinte Mil Reais), direta e irrestritamente ao sócio **IVANILDO PEREIRA DA SILVA**, dando plena, geral e irrevogável quitação.

O sócio **VALDEMIR PEREIRA NUNES JUNIOR** transfere suas quotas de capital social, que perfaz o valor total de R\$ 20.000,00 (Vinte Mil Reais), direta e irrestritamente ao sócio **IVANILDO PEREIRA DA SILVA**, dando plena, geral e irrevogável quitação.

Req: 81200000344669

Página 2

25/04/2022



Certifico o Registro em 25/04/2022

Arquivamento 20229452876 de 25/04/2022 Protocolo 229452876 de 25/04/2022 NIRE 26201793042

Nome da empresa PAJEU ENTRETENIMENTO & LOCACAO LTDA

Este documento pode ser verificado em <http://redesim.jucepe.pe.gov.br/autenticacaodocumentos/autenticacao.aspx>

Chancela 195246077366340

http://assinador.pscs.com.br/assinadorweb/autenticacao?chave1=4aWjXy3M0C08822qttnj3-Q6chave2=biVYHk0tZxwAGXck14PdLw
ASSINADO DIGITALMENTE POR: 34069160400-MAGNA LUCIA BESSERA DE MELO

ALTERAÇÃO CONTRATUAL Nº 3 DA SOCIEDADE J2 PRODUÇÃO MUSICAL E EVENTOS
LTDA ME

CNPJ nº 11.422.741/0001-87



PARÁGRAFO PRIMEIRO - A sócia **JESSICA HELEN MARQUES MORORO** declara haver recebido neste ato, a quantia de R\$ 20.000,00 (vinte mil reais) proveniente ao total de suas quotas de capital e ter recebido todos os seus direitos e haveres perante a sociedade, nada mais tendo a reclamar, seja a que título for, nem da sociedade e nem do sócio cessionário, dando-lhes plena, geral e irrevogável quitação.

PARÁGRAFO SEGUNDO - O sócio **VALDEMIR PEREIRA NUNES JUNIOR** declara haver recebido neste ato, a quantia de R\$ 20.000,00 (vinte mil reais) proveniente ao total de suas quotas de capital e ter recebido todos os seus direitos e haveres perante a sociedade, nada mais tendo a reclamar, seja a que título for, nem da sociedade e nem do sócio cessionário, dando-lhes plena, geral e irrevogável quitação.

PARÁGRAFO TERCEIRO - A sócia **JESSICA HELEN MARQUES MORORO** renuncia expressamente ao direito de aquisição das quotas transferidas pelo sócio **VALDEMIR PEREIRA NUNES JUNIOR** ao sócio **IVANILDO PEREIRA DA SILVA**.

PARÁGRAFO QUARTO - O sócio **VALDEMIR PEREIRA NUNES JUNIOR** renuncia expressamente ao direito de aquisição das quotas transferidas pela sócia **JESSICA HELEN MARQUES MORORO** ao sócio **IVANILDO PEREIRA DA SILVA**.

CAPITAL SOCIAL

CLÁUSULA SEXTA - Após a cessão e transferência de quotas, e da retirada e admissão de sócio, o capital social fica assim distribuído:

IVANILDO PEREIRA DA SILVA, com 40.000(Quarenta Mil) quotas, perfazendo um total de R\$ 40.000,00 (Quarenta Mil Reais)

DA ADMINISTRAÇÃO

CLÁUSULA SÉTIMA - A administração da sociedade caberá isoladamente ao sócio **IVANILDO PEREIRA DA SILVA** com os poderes e atribuições de representação ativa e passiva na sociedade, judicial e extrajudicialmente, podendo praticar todos os atos compreendidos no objeto social, sempre de interesse da sociedade, autorizado o uso do nome empresarial, vedado, no entanto, fazê-lo em atividades estranhas ao interesse social ou assumir obrigações seja em favor de qualquer dos cotistas ou de terceiros, bem como onerar ou alienar bens imóveis da sociedade.

DA DECLARAÇÃO DE DESIMPEDIMENTO

CLÁUSULA OITAVA - O administrador declara, sob as penas da lei, que não está impedido de exercer a administração da sociedade, por lei especial ou em virtude de condenação criminal, ou por se encontrar sob os efeitos dela, a pena que vede, ainda que temporariamente, o acesso a cargos públicos, ou por crime falimentar, de prevaricação, peita ou suborno, concussão, peculato ou contra a economia popular, contra o sistema financeiro nacional, contra normas de defesa da concorrência, contra as relações de consumo, fé pública ou propriedade.

Req: 81200000344669

Página 3

25/04/2022



Certifico o Registro em 25/04/2022

Arquivamento 20229452876 de 25/04/2022 Protocolo 229452876 de 25/04/2022 NIRE 26201793042

Nome da empresa PAJEU ENTRETENIMENTO & LOCACAO LTDA

Este documento pode ser verificado em <http://redesim.jucepe.pe.gov.br/autenticacaodocumentos/autenticacao.aspx>

Chancela 195246077366340

http://assinador.pscs.com.br/assinadorweb/autenticacao?chave1=4aWjYx3M0c88822qctmj3-Q6chave2=biVYHKotZXWAGXGki4Fdlw
ASSINADO DIGITALMENTE POR: 34069160400-MAGNA LUCIA BESSERA DE MELO

ALTERAÇÃO CONTRATUAL Nº 3 DA SOCIEDADE J2 PRODUÇÃO MUSICAL E EVENTOS
LTDA ME

CNPJ nº 11.422.741/0001-87



http://assinador.pscs.com.br/assinadorweb/autenticacao?chave1=fawjx73w0c88z22ctmj3-0&chave2=bivYHKotZxwAGXCK14FDIw
ASSINADO DIGITALMENTE POR: 34069160400-MAGNA LUCIA BESSERRA DE MELO

DA RATIFICAÇÃO E FORO

CLÁUSULA NONA - O foro para o exercício e o cumprimento dos direitos e obrigações resultantes do contrato social passa a ser FLORES PE.

CLÁUSULA DÉCIMA - As Cláusulas e condições estabelecidas em atos já arquivados e que não foram expressamente modificadas por esta alteração continuam em vigor.

E, por estarem assim justos e contratados, assinam este instrumento.

Flores, 30 de março de 2022.



Jessica Helen Marques Mororo

JESSICA HELEN MARQUES MORORO



Valdemir Pereira Nunes Junior

VALDEMIR PEREIRA NUNES JUNIOR



Ivanildo Pereira da Silva

IVANILDO PEREIRA DA SILVA

TABELIONATO ÚNICO DE FLORES
Reconhecimento por AUTENTICIDADE 1 firma(s) de: (1) IVANILDO PEREIRA DA SILVA - Dou fe
Em Testemunho *Cecília* da verdade
MARIA WILLIANE MARINHO ALCANTARA - Escrevente
FLORES - sexta-feira, 1 de abril de 2022 - 09:54h
Ao Cartório R\$ 4,20 - TSNR R\$ 0,95 - FERC R\$ 0,48 - FERM R\$ 0,05 - FUNSEC R\$ 0,10 - ISS R\$ 0,24 - Total R\$ 6,10
Selo(s): 0076927 QIM03202201 00112-

Cecília
MARIA WILLIANE MARINHO ALCANTARA
ESCREVENTE

TABELIONATO

RECONHECIMENTO DE FIRMA Nº 2022-016502

Reconheço por autenticidade a firma de:

JESSICA HELEN MARQUES MORORO

Flavio da Paz Teixeira

Flavio da Paz Teixeira

Flavio da Paz Teixeira

Flavio da Paz Teixeira

Flavio da Paz Teixeira

Flavio da Paz Teixeira

Flavio da Paz Teixeira

Flavio da Paz Teixeira

Flavio da Paz Teixeira

Flavio da Paz Teixeira

Flavio da Paz Teixeira

Flavio da Paz Teixeira

Flavio da Paz Teixeira

Flavio da Paz Teixeira

Flavio da Paz Teixeira

Flavio da Paz Teixeira

Flavio da Paz Teixeira

Flavio da Paz Teixeira

Flavio da Paz Teixeira

Flavio da Paz Teixeira

Flavio da Paz Teixeira

Flavio da Paz Teixeira

Flavio da Paz Teixeira

Flavio da Paz Teixeira

Flavio da Paz Teixeira

Flavio da Paz Teixeira

Flavio da Paz Teixeira

Flavio da Paz Teixeira

Flavio da Paz Teixeira

Flavio da Paz Teixeira

Flavio da Paz Teixeira

TABELIONATO ÚNICO DE FLORES
Reconhecimento por SEMELHANÇA 1 firma(s) de: (1) VALDEMIR PEREIRA NUNES JUNIOR - Dou fe
Em Testemunho *Maria Cecília Vieira Krueger* da verdade
MARIA CECILIA VIEIRA KRUEGER - SUBSTITUTA
FLORES - quarta-feira, 30 de abril de 2022 - 10:08h
Ao Cartório R\$ 4,20 - TSNR R\$ 0,95 - FERC R\$ 0,48 - FERM R\$ 0,05 - FUNSEC R\$ 0,10 - ISS R\$ 0,24 - Total R\$ 6,10
Selo(s): 0076927 MTVM032201 00112-
MARIA CECILIA VIEIRA KRUEGER

Req: 81200000344669

Página 4

25/04/2022



Certifico o Registro em 25/04/2022
Arquivamento 20229452876 de 25/04/2022 Protocolo 229452876 de 25/04/2022 NIRE 26201793042
Nome da empresa PAJEU ENTRETENIMENTO & LOCACAO LTDA
Este documento pode ser verificado em <http://redesim.jucepe.pe.gov.br/autenticacaodocumentos/autenticacao.aspx>
Chancela 195246077366340



TERMO DE AUTENTICAÇÃO

NOME DA EMPRESA	PAJEU ENTRETENIMENTO & LOCACAO LTDA
PROTOCOLO	229452876 - 25/04/2022
ATO	002 - ALTERAÇÃO
EVENTO	022 - ALTERACAO DE DADOS E DE NOME EMPRESARIAL

MATRIZ

NIRE 26201793042
CNPJ 11.422.741/0001-87
CERTIFICO O REGISTRO EM 25/04/2022
SOB N: 20229452876

REPRESENTANTES QUE ASSINARAM DIGITALMENTE

Cpf: 34069160400 - MAGNA LUCIA BESERRA DE MELO - Assinado em 25/04/2022 às 15:52:18

Assinado eletronicamente por
ILAYNE LARISSA LEANDRO MARQUES
SECRETÁRIA - GERAL

25/04/2022



PODER JUDICIÁRIO DO ESTADO DE PERNAMBUCO

TRIBUNAL DE JUSTIÇA

Núcleo de Distribuição Processual - NUDIP 2º grau
Praça da República, s/n, bairro Santo Antônio
Fones nºs (081) 3182-0519 ou 3182-0594
CEP 50.010-040 RECIFE - PE

CERTIDÃO NEGATIVA LICITAÇÃO

VALIDADE 30 DIAS DA EMISSÃO

Data da Emissão: 28/01/2025 21h16min

Data de Validade: 27/02/2025

Nº da Certidão: 02113689/2025

Nº da Autenticidade: 5X.K8.HA.Y4.5T

Os dados dos documentos constantes nesta certidão foram informados pelo solicitante, sua titularidade e autenticidade deverão ser conferidas pelo interessado, conforme o documento original

Razão Social: PAJEU ENTRETENIMENTO & LOCACAO LTDA

CNPJ: 11.422.741/0001-87

Inscrição Estadual:

Endereço Residencial: RODOVIA PE 337, 1524

Compl:

Bairro: PE 320

Cidade: Flores/PE

Certifico que NADA CONSTA nos registros de distribuição no Sistema Processo Judicial Eletrônico – PJe 2º Grau, implantado nas Unidades Judiciárias, no âmbito do Tribunal de Justiça do Estado de Pernambuco, AÇÃO DE FALÊNCIA, CONCORDATA, RECUPERAÇÃO JUDICIAL E RECUPERAÇÃO EXTRAJUDICIAL protocolada e que esteja em tramitação contra a pessoa acima identificada.

A presente certidão, em consonância com a legislação vigente, atende ao disposto na Instrução Normativa do TJPE nº 07 de 02/06/2014, na Resolução do CNJ nº 185 e na Lei 11.419/2006 e foi expedida gratuitamente através da Internet.

Observações:

A autenticidade desta certidão deverá ser confirmada no sítio eletrônico do Tribunal de Justiça do Estado de Pernambuco, através do link <https://www.tjpe.jus.br/certidaopje/xhtml/main.xhtml>, na opção - Validar Certidão Negativa de Processos Cíveis (PJe) - utilizando o número de autenticidade acima identificado.

Esta certidão não abrange os processos distribuídos antes da implantação do Sistema Processo Judicial Eletrônico PJe, no âmbito do Tribunal de Justiça de Pernambuco. O referido é verdade e dou fé.



PODER JUDICIÁRIO DO ESTADO DE PERNAMBUCO
TRIBUNAL DE JUSTIÇA

Fórum Des. Rodolfo Aureliano
Av. Desembargador Guerra Barreto, 200 – Térreo – Ala Sul, bairro Joana Bezerra
Fones nº (081) 3181-0400 (FAX)/ 3181-0476 e 3181-0470
CEP 50.090-700 - RECIFE - PE

**CERTIDÃO NEGATIVA
LICITAÇÃO**

VALIDADE 30 DIAS DA EMISSÃO

Data da Emissão: 28/01/2025 21h15min

Data de Validade: 27/02/2025

Nº da Certidão: 02113628/2025

Nº da Autenticidade: 1R.BB.L7.OL.GK

Os dados dos documentos constantes nesta certidão foram informados pelo solicitante, sua titularidade e autenticidade deverão ser conferidas pelo interessado, conforme o documento original

Razão Social: PAJEU ENTRETENIMENTO & LOCACAO LTDA

CNPJ: 11.422.741/0001-87

Inscrição Estadual:

Endereço Residencial: RODOVIA PE 337, 1524

Compl:

Bairro: PE 320

Cidade: Flores/PE

Certifico que NADA CONSTA nos registros de distribuição no Sistema Processo Judicial Eletrônico – PJe 1º Grau, implantado nas Unidades Judiciárias, no âmbito do Tribunal de Justiça do Estado de Pernambuco, AÇÃO DE FALÊNCIA, CONCORDATA, RECUPERAÇÃO JUDICIAL E RECUPERAÇÃO EXTRAJUDICIAL protocolada e que esteja em tramitação contra a pessoa acima identificada.

A presente certidão, em consonância com a legislação vigente, atende ao disposto na Instrução Normativa do TJPE nº 07 de 02/06/2014, na Resolução do CNJ nº 185 e na Lei 11.419/2006 e foi expedida gratuitamente através da Internet.

Observações:

A autenticidade desta certidão deverá ser confirmada no sítio eletrônico do Tribunal de Justiça do Estado de Pernambuco, através do link <https://www.tjpe.jus.br/certidaopje/xhtml/main.xhtml>, na opção - Validar Certidão Negativa de Processos Cíveis (PJe) - utilizando o número de autenticidade acima identificado.

Esta certidão não abrange os processos distribuídos antes da implantação do Sistema Processo Judicial Eletrônico PJe, no âmbito do Tribunal de Justiça de Pernambuco. O referido é verdade e dou fé.

TERMO DE ABERTURA

Balanco Patrimonial

Número: 4 Folha: 1

Contém este livro 8 folhas numeradas do No. 1 ao 8 emitidas através de processamento eletrônico de dados, que servirá de Balanco Patrimonial da empresa abaixo descrita no período de 01/01/2023 a 31/12/2023.

Nome da Empresa PAJEU ENTRETENIMENTO & LOCAÇÃO LTDA

Ramo Produção musical

Endereço RODOVIA PE 320, 1520

Complemento SALA 02, KM 35

Bairro CENTRO

Município FLORES

Estado PE

Inscrição no CNPJ 11.422.741/0001-87

Inscrição Estadual.....:

Registro na junta.....: 26201793042 Data registro: 16/11/2009

Inscrição Municipal.....:

FLORES, 31/12/2023

gov.br Documento assinado digitalmente
IVANILDO PEREIRA DA SILVA
Data: 03/04/2024 15:49:59-0300
Verifique em <https://validar.itf.gov.br>

IVANILDO PEREIRA DA SILVA
SÓCIO ADMINISTRADOR
CPF: 901.698.164-00
RG: 4750208 SSP/PE

MAGNA LUCIA BESERRA DE MELO
Reg. no CRC - PE sob o No. PE010658/O-7
CPF: 340.691.604-00
RG: 1900472 SDS/PE

05/04/2024

 Certifico o Registro em 05/04/2024
Arquivamento 20249592436 de 05/04/2024 Protocolo 249592436 de 20/03/2024 NIRE 26201793042
Nome da empresa PAJEU ENTRETENIMENTO & LOCAÇÃO LTDA
Este documento pode ser verificado em <http://redesim.jucepe.pe.gov.br/autenticacaodocumentos/autenticacao.aspx>
Chancela 83596760077480

BALANÇO PATRIMONIAL

Descrição	Saldo Atual
ATIVO	1.125.385,20D
ATIVO CIRCULANTE	1.125.385,20D
DISPONÍVEL	657.835,82D
CAIXA	18.508,83D
CAIXA GERAL	18.508,83D
BANCOS CONTA MOVIMENTO	639.326,99D
BANCO DO BRASIL	639.326,99D
CLIENTES	467.549,38D
DUPLICATAS A RECEBER	467.549,38D
CLIENTES DIVERSOS	467.549,38D
PASSIVO	1.125.385,20C
PASSIVO CIRCULANTE	110.693,97C
OBRIGAÇÕES TRIBUTÁRIAS	110.693,97C
IMPOSTOS E CONTRIBUIÇÕES A RECOLHER	110.693,97C
SIMPLES A RECOLHER	2.386,68C
PARCELAMENTO FEDERAL - PERT	108.307,29C
PATRIMÔNIO LÍQUIDO	1.014.691,23C
CAPITAL SOCIAL	40.000,00C
CAPITAL SUBSCRITO	40.000,00C
CAPITAL SOCIAL	40.000,00C
LUCROS OU PREJUÍZOS ACUMULADOS	974.691,23C
LUCROS OU PREJUÍZOS ACUMULADOS	974.691,23C
LUCROS ACUMULADOS	840.515,93C
LUCROS DO EXERCÍCIO	134.175,30C

- A) Sob as penas da lei declaramos que as informações aqui contidas são verdadeiras e nos responsabilizamos por elas;
B) As informações foram extraídas do Livro Diário nº 4, contido na Escrituração Contábil Digital, transmitida no dia 19/03/2024, sob o Número do Recibo 02.CC.52.CC.61.50.D5.6C.84.7F.10.BD.F1.4D.10.DE.1B.92.3F.FC-0
Em anexo Recibo de Entrega de Escrituração Contábil Digital.
C) A Sociedade não possui Conselho Fiscal instalado.
D) A Sociedade não possui Auditoria Independente.

FLORES, 31 de Dezembro de 2023

Documento assinado digitalmente
 IVANILDO PEREIRA DA SILVA
Data: 03/04/2024 15:49:59-0300
Verifique em <https://validar.it.gov.br>

IVANILDO PEREIRA DA SILVA
SÓCIO ADMINISTRADOR
CPF: 901.698.164-00
RG: 4750208 SSP/PE

MAGNA LUCIA BESERRA DE MELO
Reg. no CRC - PE sob o No. PE010658/O-7
CPF: 340.691.604-00
RG: 1900472 SDS/PE

05/04/2024

 Certifico o Registro em 05/04/2024
Arquivamento 20249592436 de 05/04/2024 Protocolo 249592436 de 20/03/2024 NIRE 26201793042
Nome da empresa PAJEU ENTRETENIMENTO & LOCAÇÃO LTDA
Este documento pode ser verificado em <http://redesim.jucepe.pe.gov.br/autenticacaodocumentos/autenticacao.aspx>
Chancela 83596760077480

Empresa: PAJEU ENTRETENIMENTO & LOCAÇÃO LTDA
C.N.P.J.: 11.422.741/0001-87
Insc. Junta Comercial: 26201793042 Data: 16/11/2009
Período: 01/01/2023 - 31/12/2023

Folha: 0003
Número livro: 0004

DEMONSTRAÇÃO DO RESULTADO DO EXERCÍCIO EM 31/12/2023

Receita Operacional		
SERVIÇOS PRESTADOS	501.275,00	501.275,00
Deducoes		
(-) SIMPLES	(45.450,20)	(45.450,20)
Receita Líquida		455.824,80
Custos Mercadorias Vendidas		
CUSTO SERVIÇOS PRESTADOS	(313.642,75)	(313.642,75)
Lucro Bruto		142.182,05
Despesas Administrativas		
JUROS PASSIVOS	(8.006,75)	(8.006,75)
Resultado operacional líquido		134.175,30

- A) Sob as penas da lei declaramos que as informações aqui contidas são verdadeiras e nos responsabilizamos por elas;
B) As informações foram extraídas do Livro Diário nº 4, contido na Escrituração Contábil Digital, transmitida no dia 19/03/2024, sob o Número do Recibo 02.CC.52.CC.61.50.D5.6C.84.7F.10.BD.Fl.4D.10.DE.1B.92.3F.FC-0 Em anexo Recibo de Entrega de Escrituração Contábil Digital.
C) A Sociedade não possui Conselho Fiscal instalado.
D) A Sociedade não possui Auditoria Independente.

FLORES, 31 de Dezembro de 2023

Documento assinado digitalmente



IVANILDO PEREIRA DA SILVA
Data: 03/04/2024 15:57:14-0300
Verifique em <https://validar.it.gov.br>

IVANILDO PEREIRA DA SILVA
SÓCIO ADMINISTRADOR
CPF: 901.698.164-00
RG: 4750208 SSP/PE

MAGNA LUCIA BESERRA DE MELO
Reg. no CRC - PE sob o No. PE010658/O-7
CPF: 340.691.604-00
RG: 1900472 SDS/PE

05/04/2024

Certifico o Registro em 05/04/2024



Arquivamento 20249592436 de 05/04/2024 Protocolo 249592436 de 20/03/2024 NIRE 26201793042

Nome da empresa PAJEU ENTRETENIMENTO & LOCAÇÃO LTDA

Este documento pode ser verificado em <http://redesim.jucepe.pe.gov.br/autenticacaodocumentos/autenticacao.aspx>

Chancela 83596760077480

Empresa: PAJEU ENTRETENIMENTO & LOCAÇÃO LTDA
C.N.P.J.: 11.422.741/0001-87
Insc. Junta Comercial: 26201793042 Data: 16/11/2009
Período: 01/01/2023 - 31/12/2023

Folha: 0004
Número livro: 0004

DEMONSTRAÇÃO DO RESULTADO DO EXERCÍCIO EM 31/12/2023

Resultado Antes do IR	134.175,30
LUCRO LÍQUIDO DO EXERCÍCIO	134.175,30

- A) Sob as penas da lei declaramos que as informações aqui contidas são verdadeiras e nos responsabilizamos por elas;
B) As informações foram extraídas do Livro Diário nº 4, contido na Escrituração Contábil Digital, transmitida no dia 19/03/2024, sob o Número do Recibo 02.CC.52.CC.61.50.D5.6C.84.7F.10.BD.F1.4D.10.DE.1B.92.3F.FC-0 Em anexo Recibo de Entrega de Escrituração Contábil Digital.
C) A Sociedade não possui Conselho Fiscal instalado.
D) A Sociedade não possui Auditoria Independente.

FLORES, 31 de Dezembro de 2023



Documento assinado digitalmente

IVANILDO PEREIRA DA SILVA
Data: 03/04/2024 15:49:59-0300
Verifique em <https://validar.iti.gov.br>

IVANILDO PEREIRA DA SILVA
SÓCIO ADMINISTRADOR
CPF: 901.698.164-00
RG: 4750208 SSP/PE

MAGNA LUCIA BESERRA DE MELO
Reg. no CRC - PE sob o No. PE010658/O-7
CPF: 340.691.604-00
RG: 1900472 SDS/PE

05/04/2024



Certifico o Registro em 05/04/2024

Arquivamento 20249592436 de 05/04/2024 Protocolo 249592436 de 20/03/2024 NIRE 26201793042

Nome da empresa PAJEU ENTRETENIMENTO & LOCAÇÃO LTDA

Este documento pode ser verificado em <http://redesim.jucepe.pe.gov.br/autenticacaodocumentos/autenticacao.aspx>

Chancela 83596760077480

COEFICIENTES DE ANÁLISES EM 31/12/2023

Coeficiente	Fórmula	Valor	Resultado
Índice de Liquidez Geral	Ativo Circulante + Realizável Longo Prazo	1.125.385,20 + 0,00	10,17
	Passivo Circulante + Passivo Não-Circulante	110.693,97 + 0,00	
Índice de Liquidez Corrente	Ativo Circulante	1.125.385,20	10,17
	Passivo Circulante	110.693,97	
Índice de Solvência Geral	Ativo	1.125.385,20	10,17
	Passivo Circulante + Passivo Não-Circulante	110.693,97 + 0,00	
Índice de Endividamento Geral	Passivo Circulante + Passivo Não-Circulante	110.693,97 + 0,00	0,10
	Passivo Total	1.125.385,20	

- A) Sob as penas da lei declaramos que as informações aqui contidas são verdadeiras e nos responsabilizamos por elas;
 B) As informações foram extraídas do Livro Diário nº 4, contido na Escrituração Contábil Digital, transmitida no dia 19/03/2024, sob o Número do Recibo 02.CC.52.CC.61.50.D5.6C.84.7F.10.BD.F1.4D.10.DE.1B.92.3F.FC-0
 Em anexo Recibo de Entrega de Escrituração Contábil Digital.
 C) A Sociedade não possui Conselho Fiscal instalado.
 D) A Sociedade não possui Auditoria Independente.
 Flores, 31 de dezembro de 2023



Documento assinado digitalmente
 IVANILDO PEREIRA DA SILVA
 Data: 03/04/2024 15:49:59 -0300
 Verifique em <https://validar.it.gov.br>

IVANILDO PEREIRA DA SILVA
 SÓCIO ADMINISTRADOR
 CPF: 901.698.164-00
 RG: 4750208 SSP/PE

MAGNA LUCIA BESERRA DE MELO
 Reg. no CRC - PE sob o No. PE010658/O-7
 CPF: 340.691.604-00
 RG: 1900472 SDS/PE

05/04/2024



Certifico o Registro em 05/04/2024
 Arquivamento 20249592436 de 05/04/2024 Protocolo 249592436 de 20/03/2024 NIRE 26201793042
 Nome da empresa PAJEU ENTRETENIMENTO & LOCAÇÃO LTDA
 Este documento pode ser verificado em <http://redesim.jucepe.pe.gov.br/autenticacaodocumentos/autenticacao.aspx>
 Chancela 83596760077480

BALANÇO PATRIMONIAL ENCERRADO EM 31 DE DEZEMBRO DE 2023

NOTAS EXPLICATIVAS DAS DEMONSTRAÇÕES CONTÁBEIS

NOTA 1 - As Demonstrações Contábeis e Financeiras foram elaboradas em conformidade com a Lei 11.638/2007 e as Normas Brasileiras de Contabilidade NBC T 3 que versa sobre os Conceitos, Conteúdo, Estrutura e Nomenclatura das Demonstrações Contábeis.

NOTA 2 - As Demonstrações aqui apresentadas foram elaboradas de acordo com as normas NBC T 6, 6.1 e 6.2 do Conselho Federal de Contabilidade - CFC.

NOTA 3 - A contabilidade da empresa é pelo Regime de Competência, com apuração mensal dos faturamentos e tributada pelo Regime Simplificado, Simples Nacional.

NOTA 4 - A empresa tem seu domicílio fiscal na Rodovia PE 320, nº 02 – KM 35 – centro – Flores PE, sua natureza jurídica é Sociedade Empresária Limitada Unipessoal SLU, com objetivo social de:

43.13-4-00 - Obras de terraplenagem
43.99-1-02 - Montagem e desmontagem de andaimes e outras estruturas temporárias
43.99-1-04 - Serviços de operação e fornecimento de equipamentos para transporte e elevação de cargas e pessoas para uso em obras
43.99-1-05 - Perfuração e construção de poços de água
49.23-0-02 - Serviço de transporte de passageiros - locação de automóveis com motorista
49.24-8-00 - Transporte escolar
70.20-4-00 - Atividades de consultoria em gestão empresarial, exceto consultoria técnica específica
73.19-0-99 - Outras atividades de publicidade não especificadas anteriormente
77.11-0-00 - Locação de automóveis sem condutor
77.32-2-01 - Aluguel de máquinas e equipamentos para construção sem operador, exceto andaimes
77.39-0-03 - Aluguel de palcos, coberturas e outras estruturas de uso temporário, exceto andaimes
77.39-0-99 - Aluguel de outras máquinas e equipamentos comerciais e industriais não especificados anteriormente, sem operador
82.30-0-01 - Serviços de organização de feiras, congressos, exposições e festas
90.01-9-06 - Atividades de sonorização e de iluminação
93.19-1-01 - Produção e promoção de eventos esportivos
93.29-8-99 - Outras atividades de recreação e lazer não especificadas anteriormente

NOTA 5 - Os Bens e Direitos do Ativo, assim como o Patrimônio Líquido, estão em conformidade com seus efetivos valores; as obrigações a pagar, constantes em seu Passivo Circulante, refere-se a, impostos e contribuições a recolher, obrigações trabalhistas e previdenciárias.

NOTA 6 - A empresa faturou neste exercício de 2023 o valor de R\$ 501.275,00 (Quinhentos e um mil, duzentos e setenta e cinco reais), conforme notas fiscais de prestações de serviços - NF, na forma exigida por Lei e a disposições dos órgãos competentes para fiscalização.

Flores, 31 de dezembro de 2023.

Documento assinado digitalmente
 IVANILDO PEREIRA DA SILVA
Data: 03/04/2024 15:58:33-0300
Verifique em <https://validar.it.gov.br>

Ivanildo Pereira da Silva

Sócio Administrador

CPF: 901.698.164-00

RG nº 4750208 SSP/PE

Mágnia Lúcia Beserra de Melo

Contadora CRC/PE 01065807

RG nº 1900472SDS/PE

CPF: 340.691.604-00

05/04/2024

Certifico o Registro em 05/04/2024



Arquivamento 20249592436 de 05/04/2024 Protocolo 249592436 de 20/03/2024 NIRE 26201793042

Nome da empresa PAJEU ENTRETENIMENTO & LOCAÇÃO LTDA

Este documento pode ser verificado em <http://redesim.jucepe.pe.gov.br/autenticacaodocumentos/autenticacao.aspx>

Chancela 83596760077480

BALANÇO PATRIMONIAL ENCERRADO EM 31 DE DEZEMBRO DE 2023

NOTAS EXPLICATIVAS DAS DEMONSTRAÇÕES CONTÁBEIS

NOTA 7 - Na Demonstração do Resultado do Exercício - DRE, apresentada neste Balanço, está discriminada a sua Receita Bruta no valor de R\$ 501.275,00 (Quinhentos e um mil, duzentos e setenta e cinco reais) e Lucro Líquido, em 31/12/2023, no valor de R\$ 134.175,30 (Cento e trinta e quatro mil, cento e setenta e cinco reais, trinta centavos). Os custos demonstrados são referentes à mão de obra aplicada na execução dos serviços e despesas administrativa e o lucro líquido é apurado tomando por base o faturamento anual.

NOTA 8 - As Demonstrações e os índices financeiros levantados neste Balanço Patrimonial, mostram que a empresa está em uma situação financeira confortável, que a credencia para novos investimentos ou novas contratações de serviços ou ainda a habilita para ampliação de novos negócios.

NOTA 9 - Sob as penas da lei declaramos que as informações aqui contidas são verdadeiras e nos responsabilizamos por elas;

As informações foram extraídas do Livro Diário nº 4, contido na Escrituração Contábil Digital, transmitida no dia 19/03/2024, sob o Numero do Recibo 02.CC.52.CC.61.50.D5.6C.84.7F.10.BD.F1.4D.10.DE.1B.92.3F.FC-0

Em anexo Recibo de Entrega de Escrituração Contábil Digital.

A Sociedade não possui Conselho Fiscal instalado.

A Sociedade não possui Auditoria Independente.

Flores, 31 de dezembro de 2023.

Documento assinado digitalmente
 IVANILDO PEREIRA DA SILVA
Data: 03/04/2024 15:57:14-0300
Verifique em <https://validar.iti.gov.br>

Ivanildo Pereira da Silva

Sócio Administrador

CPF: 901.698.164-00

RG nº 4750208 SSP/PE

Mágnia Lúcia Beserra de Melo

Contadora CRC/PE 01065807

RG nº 1900472SDS/PE

CPF: 340.691.604-00

05/04/2024

TERMO DE ENCERRAMENTO

Balanco Patrimonial

Número: 4 Folha: 8

Contém este livro 8 folhas numeradas do No. 1 ao 8 emitidas através de processamento eletrônico de dados, que serviu de Balanco Patrimonial da empresa abaixo descrita no período de 01/01/2023 a 31/12/2023.

Nome da Empresa PAJEU ENTRETENIMENTO & LOCAÇÃO LTDA

Ramo Produção musical

Endereço RODOVIA PE 320, 1520

Complemento SALA 02, KM 35

Bairro CENTRO

Município FLORES

Estado PE

Inscrição no CNPJ 11.422.741/0001-87

Inscrição Estadual.....

Registro na junta..... 26201793042 Data registro: 16/11/2009

Inscrição Municipal.....

FLORES, 31/12/2023

gov.br Documento assinado digitalmente
VANILDO PEREIRA DA SILVA
Data: 03/04/2024 15:49:59-0300
Verifique em <https://validar.iti.gov.br>

VANILDO PEREIRA DA SILVA
SÓCIO ADMINISTRADOR
CPF: 901.698.164-00
RG: 4750208 SSP/PE

MAGNA LUCIA BESERRA DE MELO
Reg. no CRC - PE sob o No. PE010658/O-7
CPF: 340.691.604-00
RG: 1900472 SDS/PE

05/04/2024



Certifico o Registro em 05/04/2024

Arquivamento 20249592436 de 05/04/2024 Protocolo 249592436 de 20/03/2024 NIRE 26201793042

Nome da empresa PAJEU ENTRETENIMENTO & LOCAÇÃO LTDA

Este documento pode ser verificado em <http://redesim.jucepe.pe.gov.br/autenticacaodocumentos/autenticacao.aspx>

Chancela 83596760077480



TERMO DE AUTENTICAÇÃO

NOME DA EMPRESA	PAJEU ENTRETENIMENTO & LOCACAO LTDA
PROTOCOLO	249592436 - 20/03/2024
ATO	223 - BALANCO PUBLICADO
EVENTO	223 - BALANCO PUBLICADO

MATRIZ

NIRE 26201793042
CNPJ 11.422.741/0001-87
CERTIFICO O REGISTRO EM 05/04/2024
SOB N: 20249592436

REPRESENTANTES QUE ASSINARAM DIGITALMENTE

Cpf: 34069160400 - MAGNA LUCIA BESERRA DE MELO - Assinado em 03/04/2024 às 16:16:15

Cpf: 90169816400 - IVANILDO PEREIRA DA SILVA - Assinado em 03/04/2024 às 16:19:25

Assinado eletronicamente por
JOAO PAULO ROCHA DAMASCENO
Secretário-Geral

05/04/2024



http://assinador.pscs.com.br/assinadorweb/autenticacao?chave1=cf04zzft0LZVetcx4eWU-w6chavez=bi.vYHk0rZXwAGXckI4FDLw
ASSINADO DIGITALMENTE POR: 34069160400-MAGNA LUCIA BESERRA DE MELO

TERMO DE ABERTURA
BALANÇO PATRIMONIAL

Folha: 0001

Contém este Balanço, 8 (oito) folhas, numeradas do nº 1 a 8, emitidas através de processamento eletrônico de dados, que servirá de BALANÇO PATRIMONIAL, da empresa abaixo descrita, no período de 01/01/2022 a 31/12/2022:

EMPRESA: PAJEÚ ENTRETENIMENTO E LOCAÇÃO LTDA

Endereço: Rodovia PE 320, nº 02 – KM 35

Bairro: Centro Município: Flores

UF: PE CEP: 56850-000

CNPJ: 11.422.741/0001-87

Registro na Junta NIRE: 26201793042 Data registro: 16/11/2009

Flores, 31 de dezembro de 2022.

Ivanildo Pereira da Silva

Sócio Administrador

CPF: 901.698.164-00

RG: 4750208 SSP/PE

Magna Lúcia Beserra de Melo

Contadora

CRC/PE nº 010658/O7

RG: 1900472 SDS/PE

CPF: 340.691.604-00

01/03/2023



Certifico o Registro em 01/03/2023

Arquivamento 20239756070 de 01/03/2023 Protocolo 239756070 de 24/02/2023 NIRE 26201793042

Nome da empresa PAJEÚ ENTRETENIMENTO & LOCACAO LTDA

Este documento pode ser verificado em <http://redesim.jucepe.pe.gov.br/autenticacaodocumentos/autenticacao.aspx>

Chancela 90205378567460



http://assinador.pscs.com.br/assinadorweb/autenticacao?chave1=c6f04z2f1012Vetcx4eWU-w4chave2=biVtHKotZXWAGXCKi4FDlw
ASSINADO DIGITALMENTE POR: 34069160400-MAGNA LUCIA BESERRA DE MELO

Empresa: **PAJEU ENTRETENIMENTO E LOCAÇÃO LTDA**
C.N.P.J.: 11.422.741/0001-87
Insc. Junta Comercial: 26201793042 Data: 16/11/2009
Balanco encerrado em: 31/12/2022

Folha: 0002
Número livro: 0003

BALANÇO PATRIMONIAL

Descrição	Saldo Atual
ATIVO	1.000.647,98D
ATIVO CIRCULANTE	1.000.647,98D
DISPONÍVEL	480.253,98D
CAIXA	316.151,58D
CAIXA GERAL	316.151,58D
BANCOS CONTA MOVIMENTO	164.102,40D
BANCO DO BRASIL	164.102,40D
CLIENTES	520.394,00D
DUPLICATAS A RECEBER	520.394,00D
CLIENTES DIVERSOS	520.394,00D
PASSIVO	1.000.647,98C
PASSIVO CIRCULANTE	120.132,05C
OBRIGAÇÕES TRIBUTÁRIAS	120.132,05C
IMPOSTOS E CONTRIBUIÇÕES A RECOLHER	120.132,05C
SIMPLES A RECOLHER	1.343,36C
PARCELAMENTO FEDERAL - PERT	118.788,69C
PATRIMÔNIO LÍQUIDO	880.515,93C
CAPITAL SOCIAL	40.000,00C
CAPITAL SUBSCRITO	40.000,00C
CAPITAL SOCIAL	40.000,00C
LUCROS OU PREJUÍZOS ACUMULADOS	840.515,93C
LUCROS OU PREJUÍZOS ACUMULADOS	840.515,93C
LUCROS ACUMULADOS	791.584,63C
LUCROS DO EXERCÍCIO	48.931,30C

- A) Sob as penas da lei declaramos que as informações aqui contidas são verdadeiras e nos responsabilizamos por elas;
- B) As informações foram extraídas do Livro Diário nº 3, contido na Escrituração Contábil Digital, transmitida no dia 14/02/2023, sob o Número do Recibo F2.87.59.A6.AB.91.14.1F.54.02.0A.C0.1C.2C.BD.F1.EC.CE.B6.AF-7 Em anexo Recibo de Entrega de Escrituração Contábil Digital.
- C) A Sociedade não possui Conselho Fiscal Instalado.
- D) A Sociedade não possui Auditoria Independente.

FLORES, 31 de Dezembro de 2022

IVANILDO PEREIRA DA SILVA
SÓCIO ADMINISTRADOR
CPF: 901.698.164-00
RG: 4750208 SSP/PE

MAGNA LUCIA BESERRA DE MELO
Reg. no CRC - PE sob o No. PE010658/O-7
CPF: 340.691.604-00
RG: 1900472 SDS/PE

01/03/2023



Certifico o Registro em 01/03/2023
Arquivamento 20239756070 de 01/03/2023 Protocolo 239756070 de 24/02/2023 NIRE 26201793042
Nome da empresa PAJEU ENTRETENIMENTO & LOCAÇÃO LTDA
Este documento pode ser verificado em <http://redesim.jucepe.pe.gov.br/autenticacaodocumentos/autenticacao.aspx>
Chancela 90205378567460

Empresa: PAJEU ENTRETENIMENTO E LOCAÇÃO LTDA
C.N.P.J.: 11.422.741/0001-87
Insc. Junta Comercial: 26201793042 Data: 16/11/2009
Período: 01/01/2022 - 31/12/2022

Folha: 0003
Número livro: 0003



http://assinador.pscs.com.br/assinadorweb/autenticacao?chave1=cf04zzfht0uzvetcx4ewu-wachave2=bi-vihkotzwaGxck14FDlm
ASSINADO DIGITALMENTE POR: 34069160400-MAGNA LUCIA BESERRA DE MELO

DEMONSTRAÇÃO DO RESULTADO DO EXERCÍCIO EM 31/12/2022

Receita Operacional		
SERVIÇOS PRESTADOS	250.910,00	250.910,00
Deducoes		
(-) SIMPLES	(13.420,97)	(13.420,97)
Receita Líquida		237.489,03
Custos Mercadorias Vendidas		
CUSTO SERVIÇOS PRESTADOS	(70.901,12)	(70.901,12)
Lucro Bruto		166.587,91
Despesas Administrativas		
TELEFONE	(894,42)	
SERVIÇOS PRESTADOS POR TERCEIROS	(111.000,00)	
DESPESAS COM VEÍCULOS	(950,00)	
BENS DE PEQUENO VALOR	(320,00)	
JUROS PASSIVOS	(4.492,19)	(117.656,61)
Resultado operacional líquido		48.931,30

- A) Sob as penas da lei declaramos que as informações aqui contidas são verdadeiras e nos responsabilizamos por elas;
B) As informações foram extraídas do Livro Diário nº 3, contido na Escrituração Contábil Digital, transmitida no dia 14/02/2023, sob o Número do Recibo F2.87.59.A6.AB.91.14.1F.54.02.0A.C0.1C.2C.BD.F1.EC.CE.B6.AF-7
Em anexo Recibo de Entrega de Escrituração Contábil Digital.
C) A Sociedade não possui Conselho Fiscal instalado.
D) A Sociedade não possui Auditoria Independente.

FLORES, 31 de Dezembro de 2022

Ivanildo Pereira da Silva
IVANILDO PEREIRA DA SILVA
SÓCIO ADMINISTRADOR
CPF: 901.698.164-00
RG: 4750208 SSP/PE

Magna Lucia Beserra de Melo
MAGNA LUCIA BESERRA DE MELO
Reg. no CRC - PE sob o No. PE010658/O-7
CPF: 340.691.604-00
RG: 1900472 SDS/PE

01/03/2023

Empresa: PAJEU ENTRETENIMENTO E LOCAÇÃO LTDA
C.N.P.J.: 11.422.741/0001-87
Insc. Junta Comercial: 26201793042 Data: 16/11/2009
Período: 01/01/2022 - 31/12/2022

Folha: 0004
Número livro: 0003





DEMONSTRAÇÃO DO RESULTADO DO EXERCÍCIO EM 31/12/2022

Resultado Antes do IR	48.931,30
LUCRO LÍQUIDO DO EXERCÍCIO	48.931,30

- A) Sob as penas da lei declaramos que as informações aqui contidas são verdadeiras e nos responsabilizamos por elas;
B) As informações foram extraídas do Livro Diário nº 3, contido na Escrituração Contábil Digital, transmitida no dia 14/02/2023, sob o Número do Recibo F2.87.59.A6.AB.91.14.1F.54.02.0A.C0.1C.2C.BD.F1.EC.CE.B6.AF-7 Em anexo Recibo de Entrega de Escrituração Contábil Digital.
C) A Sociedade não possui Conselho Fiscal instalado.
D) A Sociedade não possui Auditoria Independente.

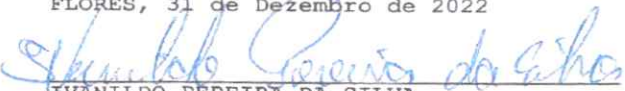
FLORES, 31 de Dezembro de 2022

IVANILDO PEREIRA DA SILVA
SÓCIO ADMINISTRADOR
CPF: 901.698.164-00
RG: 4750208 SSP/PE

MAGNA LUCIA BESERRA DE MELO
Reg. no CRC - PE sob o No. PE010658/O-7
CPF: 340.691.604-00
RG: 1900472 SDS/PE

http://assinador.pscs.com.br/assinadordvb/autenticacao?chave1=cf04zzf01j2vctcx4ewu-wachave2=divYHKotZXAGXOKI4FdLw
ASSINADO DIGITALMENTE POR: 34069160400-MAGNA LUCIA BESERRA DE MELO

01/03/2023



COEFICIENTES DE ANÁLISES EM 31/12/2022

Coeficiente	Fórmula	Valor	Resultado
Índice de Liquidez Geral	Ativo Circulante + Realizável Longo Prazo	1.000.647,98 + 0,00	8,33
	Passivo Circulante + Passivo Não-Circulante	120.132,05 + 0,00	
Índice de Liquidez Corrente	Ativo Circulante	1.000.647,98	8,33
	Passivo Circulante	120.132,05	
Índice de Solvência Geral	Ativo	1.000.647,98	8,33
	Passivo Circulante + Passivo Não-Circulante	120.132,05 + 0,00	
Índice de Endividamento Geral	Passivo Circulante + Passivo Não-Circulante	120.132,05 + 0,00	0,12
	Passivo Total	1.000.647,98	

a) Sob as penas da Lei declaramos que as informações aqui contidas são verdadeiras e nos responsabilizamos por elas; b) As informações foram extraídas do Livro Diário nº 3, contido na Escrituração Contábil Digital - ECD, transmitida no dia 14/02/2023, sob o Número do Recibo PE010658/0-7 59 A6 AB 91 14 1F 54 02 0A C0 1C 2C BD F1 EC CE B6 AF-7; Em anexo Recibo de Entrega da Escrituração Contábil Digital; c) A Sociedade não possui Conselho Fiscal instalado; d) A Sociedade não possui Auditoria Independente.
Fls. 31 de dezembro de 2022.

Ivanildo Pereira da Silva

IVANILDO PEREIRA DA SILVA
SÓCIO ADMINISTRADOR
CPF: 901.698.164-00
RG: 4750208 SSP/PE

Magna Lucia Beserra de Melo

MAGNA LUCIA BESERRA DE MELO
Reg. no CRC - PE sob o No. PE010658/0-7
CPF: 340.691.604-00
RG: 1900472 SDS/PE

http://assinador.pscs.com.br/assinadorweb/autenticacao?chave1=cfd4z2ft0jzvetcx4ew0-w6chavez2=diVtHk0tZxwAGXck14Tdlw
ASSINADO DIGITALMENTE POR: 34069160400-MAGNA LUCIA BESERRA DE MELO

01/03/2023



Certifico o Registro em 01/03/2023

Arquivamento 20239756070 de 01/03/2023 Protocolo 239756070 de 24/02/2023 NIRE 26201793042

Nome da empresa PAJEU ENTRETENIMENTO & LOCAÇÃO LTDA

Este documento pode ser verificado em <http://redesim.jucepe.pe.gov.br/autenticacaodocumentos/autenticacao.aspx>

Chancela 90205378567460

CNPJ: 11.422.741/0001-87

NIRE: 26201793042 DATA: 16/11/2009

BALANÇO PATRIMONIAL ENCERRADO EM 31 DE DEZEMBRO DE 2022

NOTAS EXPLICATIVAS DAS DEMONSTRAÇÕES CONTÁBEIS

NOTA 1 - As Demonstrações Contábeis e Financeiras foram elaboradas em conformidade com a Lei 11.638/2007 e as Normas Brasileiras de Contabilidade NBC T 3 que versa sobre os Conceitos, Conteúdo, Estrutura e Nomenclatura das Demonstrações Contábeis.

NOTA 2 - As Demonstrações aqui apresentadas foram elaboradas de acordo com as normas NBC T 6, 6.1 e 6.2 do Conselho Federal de Contabilidade - CFC.

NOTA 3 - A contabilidade da empresa é pelo Regime de Competência, com apuração mensal dos faturamentos e tributada pelo Regime Simplificado, Simples Nacional.

NOTA 4 - A empresa tem seu domicílio fiscal na Rodovia PE 320, nº 02 - KM 35 - centro - Flores PE, sua natureza jurídica é Sociedade Empresária Limitada Unipessoal SLU, com objetivo social de:

- 43.13-4-00 - Obras de terraplenagem
- 43.99-1-02 - Montagem e desmontagem de andaimes e outras estruturas temporárias
- 43.99-1-04 - Serviços de operação e fornecimento de equipamentos para transporte e elevação de cargas e pessoas para uso em obras
- 43.99-1-05 - Perfuração e construção de poços de água
- 49.23-0-02 - Serviço de transporte de passageiros - locação de automóveis com motorista
- 49.24-8-00 - Transporte escolar
- 70.20-4-00 - Atividades de consultoria em gestão empresarial, exceto consultoria técnica específica
- 73.19-0-99 - Outras atividades de publicidade não especificadas anteriormente
- 77.11-0-00 - Locação de automóveis sem condutor
- 77.32-2-01 - Aluguel de máquinas e equipamentos para construção sem operador, exceto andaimes
- 77.39-0-03 - Aluguel de palcos, coberturas e outras estruturas de uso temporário, exceto andaimes
- 77.39-0-99 - Aluguel de outras máquinas e equipamentos comerciais e industriais não especificados anteriormente, sem operador
- 82.30-0-01 - Serviços de organização de feiras, congressos, exposições e festas
- 90.01-9-06 - Atividades de sonorização e de iluminação
- 93.19-1-01 - Produção e promoção de eventos esportivos
- 93.29-8-99 - Outras atividades de recreação e lazer não especificadas anteriormente

NOTA 5 - Os Bens e Direitos do Ativo, assim como o Patrimônio Líquido, estão em conformidade com seus efetivos valores; as obrigações a pagar, constantes em seu Passivo Circulante, refere-se a, impostos e contribuições a recolher, obrigações trabalhistas e previdenciárias.

NOTA 6 - A empresa faturou neste exercício de 2022 o valor de R\$ 250.910,00 (Duzentos e cinquenta mil, novecentos e dez reais), conforme notas fiscais de prestações de serviços - NF, na forma exigida por Lei e a disposições dos órgãos competentes para fiscalização.

Flores, 31 de dezembro de 2022.

Ivanildo Pereira da Silva

Sócio Administrador

CPF: 901.698.164-00

RG nº 4750208 SSP/PE

Mágnia Lúcia Beserra de Melo

Contadora CRC/PE 01065807

RG nº 1900472SDS/PE

CPF: 340.691.604-00

01/03/2023



CNPJ: 11.422.741/0001-87

NIRE: 26201793042 DATA: 16/11/2009

BALANÇO PATRIMONIAL ENCERRADO EM 31 DE DEZEMBRO DE 2022

NOTAS EXPLICATIVAS DAS DEMONSTRAÇÕES CONTÁBEIS

NOTA 7 - Na Demonstração do Resultado do Exercício - DRE, apresentada neste Balanço, está discriminada a sua Receita Bruta no valor de R\$ 250.910,00 (Duzentos e cinquenta mil, novecentos e dez reais) e Lucro Líquido, em 31/12/2022, no valor de R\$ 48.931,30 (Quarenta e oito mil, novecentos e trinta e um reais, trinta centavos). Os custos demonstrados são referentes à mão de obra aplicada na execução dos serviços e despesas administrativa e o lucro líquido é apurado tomando por base o faturamento anual.

NOTA 8 - As Demonstrações e os índices financeiros levantados neste Balanço Patrimonial, mostram que a empresa está em uma situação financeira confortável, que a credencia para novos investimentos ou novas contratações de serviços ou ainda a habilita para ampliação de novos negócios.

NOTA 9 - Sob as penas da lei declaramos que as informações aqui contidas são verdadeiras e nos responsabilizamos por elas;

As informações foram extraídas do Livro Diário nº 3, contido na Escrituração Contábil Digital, transmitida no dia 14/02/2023, sob o Numero do Recibo F2.87.59.A6.AB.91.14.1F.54.02.0A.C0.1C.2C.BD.F1.EC.CE.B6.AF-7

Em anexo Recibo de Entrega de Escrituração Contábil Digital.

A Sociedade não possui Conselho Fiscal instalado.

A Sociedade não possui Auditoria Independente.

Flores, 31 de dezembro de 2022.

Ivanildo Pereira da Silva

Sócio Administrador

CPF: 901.698.164-00

RG nº 4750208 SSP/PE

Mágnia Lúcia Beserra de Melo

Contadora CRC/PE 01065807

RC nº 1900472SDS/PE

CPF: 340.691.604-00

01/03/2023



Certifico o Registro em 01/03/2023

Arquivamento 20239756070 de 01/03/2023 Protocolo 239756070 de 24/02/2023 NIRE 26201793042

Nome da empresa PAJEU ENTRETENIMENTO & LOCAÇÃO LTDA

Este documento pode ser verificado em <http://redesim.jucepe.pe.gov.br/autenticacaodocumentos/autenticacao.aspx>

Chancela 90205378567460





http://assinador.pscs.com.br/assinadorweb/autenticacao?chave1=cf04zzft01z1vetcx4ew1-w&chave2=bi-v111k0r-zxwagxck14fd1w
ASSINADO DIGITALMENTE POR: 34069160400-MAGNA LUCIA BESERRA DE MELO

TERMO DE ENCERRAMENTO
BALANÇO PATRIMONIAL

Folha: 0008

Contém este Balanço, 8 (oito) folhas, numeradas do nº 1 a 8, emitidas através de processamento eletrônico de dados, que serviu de BALANÇO PATRIMONIAL, da empresa abaixo descrita, no período de 01/01/2022 a 31/12/2022:

EMPRESA: PAJEÚ ENTRETENIMENTO E LOCAÇÃO LTDA

Endereço: Rodovia PE 320, nº 02 – KM 35

Bairro: Centro Município: Flores

UF: PE CEP: 56850-000

CNPJ: 11.422.741/0001-87

Registro na Junta NIRE: 26201793042 Data registro: 16/11/2009

Flores, 31 de dezembro de 2022.

Ivanildo Pereira da Silva

Sócio Administrador

CPF: 901.698.164-00

RG: 4750208 SSP/PE

Magna Lúcia Beserra de Melo

Contadora

CRC/PE nº 010658/O7

RG: 1900472 SDS/PE

CPF: 340.691.604-00

01/03/2023



Certifico o Registro em 01/03/2023

Arquivamento 20239756070 de 01/03/2023 Protocolo 239756070 de 24/02/2023 NIRE 26201793042

Nome da empresa PAJEU ENTRETENIMENTO & LOCACAO LTDA

Este documento pode ser verificado em <http://redesim.jucepe.pe.gov.br/autenticacaodocumentos/autenticacao.aspx>

Chancela 90205378567460



TERMO DE AUTENTICAÇÃO

NOME DA EMPRESA	PAJEU ENTRETENIMENTO & LOCACAO LTDA
PROTOCOLO	239756070 - 24/02/2023
ATO	223 - BALANCO PUBLICADO
EVENTO	223 - BALANCO PUBLICADO

MATRIZ

NIRE 26201793042
CNPJ 11.422.741/0001-87
CERTIFICO O REGISTRO EM 01/03/2023
SOB N: 20239756070

REPRESENTANTES QUE ASSINARAM DIGITALMENTE

Cpf: 34069160400 - MAGNA LUCIA BESERRA DE MELO - Assinado em 27/02/2023 às 13:37:55

Assinado eletronicamente por
AMANDA AIRES VIEIRA
Responsável pelo expediente da JUCEPE
(Conforme ato nº 079, publicado em 13/01/2023 no DOE/PE)

01/03/2023



PREFEITURA MUNICIPAL DE FLORES
Alvará de Licença de localização e Funcionamento

Certifico que o contribuinte abaixo está em situação regular.

Inscrição Mercantil: **4.5.8.0392** CNPJ/CPF: **11.422.741/0001-87**

Razão Social: **PAJEU ENTRETENIMENTO & LOCACAO LTDA**

Nome Fantasia: **PAJEU ENTRETENIMENTO & LOCACAO**

Cód/Ativ: **4.4.0030 - ORGANIZAÇÃO DE EVENTOS, CONSULTORIAS, ADMINIS. DECORAÇÃO, DES**

Endereço: **AV MARIA EDMEA MARTINS SANTANA, 1520 - SALA 02 KM 35**
- FLORES - PE

Restrições:

Emissão: **09/01/2025**

Válido até: **30/01/2026**

Secretaria de Finanças
Diretor(a) de Tributos



PREFEITURA MUNICIPAL DE FLORES
Alvará de Licença de localização e Funcionamento

Certifico que o contribuinte abaixo está em situação regular.

Inscrição Mercantil: **4.5.8.0392** CNPJ/CPF: **11.422.741/0001-87**

Razão Social: **PAJEU ENTRETENIMENTO & LOCACÃO LTDA**

Nome Fantasia: **PAJEU ENTRETENIMENTO & LOCACAO**

Cód/Ativ: **4.4.0030 - ORGANIZAÇÃO DE EVENTOS, CONSULTORIAS, ADMINIS. DECORAÇÃO, DES**

Endereço: **AV MARIA EDMEA MARTINS SANTANA, 1520 - SALA 02 KM 35**
- FLORES - PE

Restrições:

Emissão: **09/01/2025**

Válido até: **30/01/2026**

Secretaria de Finanças
Diretor(a) de Tributos

**CERTIDÃO DE REGULARIDADE FISCAL**

Número da Certidão: 2025.000001769028-99

Data de Emissão: 28/01/2025

DADOS DO REQUERENTE

CNPJ: 11.422.741/0001-87

Certificamos, observadas as disposições da legislação vigente e de acordo com os registros existentes neste órgão, que o requerente acima identificado está em situação **REGULAR** perante a Fazenda Pública Estadual. A referida identificação não pertence a contribuinte com inscrição ativa no Cadastro de Contribuintes do Estado de Pernambuco.

A presente certidão não compreende débitos cuja exigibilidade esteja suspensa, nem exclui o direito da Fazenda Pública Estadual, a qualquer tempo, cobrar valores a ela porventura devidos pelo referido requerente.

Esta certidão é válida até **27/04/2025** devendo ser confirmada sua autenticidade através do serviço "ARE VIRTUAL" na página www.sefaz.pe.gov.br.

Inválida para licitação no que se refere ao fornecimento de mercadorias ou prestação de serviços de transporte interestadual e intermunicipal ou comunicação não compreendidos na competência tributária dos municípios se o requerente supracitado estiver localizado em Pernambuco.

OBSERVAÇÕES: NAO INFORMADO



DECLARAÇÃO DE INEXISTÊNCIA DE MENOR TRABALHADOR

Pelo presente a empresa **PAJEU ENTRETENIMENTO & LOCACAO LTDA**, pessoa jurídica de direito privado, inscrita no CNPJ/MF sob o nº **11.422.741/0001-87**, com sede na **Rod. PE 320, nº 1520**, Bairro **Centro** Cidade de **Flores**, Estado de **Pernambuco**, CEP: **56850-000**, neste ato representado por **Anderson Cordeiro Ferreira**, portador da **Carteira de Identidade nº 8126660 SSP-PE** e do **CPF 103.899.414-41**.

DECLARAÇÃO de cumprimento do disposto no Art. 7º, Inciso XXXIII, da CF - Art. 68, Inciso VI, da Lei 14.133/2021.

O proponente acima qualificado, sob penas da Lei e em acatamento ao disposto no Art. 7º inciso XXXIII da Constituição Federal, Lei 9.854, de 27 de outubro de 1999, declara não possuir em seu quadro de pessoal, funcionários menores de dezoito anos em trabalho noturno, perigoso ou insalubre e nem menores de dezesseis anos, em qualquer trabalho; podendo existir menores, a partir de quatorze anos, na condição de aprendiz na forma da legislação vigente.

Dados do Representante Legal da Empresa:

LICITANTE: Anderson Cordeiro Ferreira

CPF: 103.899.414-41 RG: 8126660 SSP-PE

Rod. PE 320, nº 1520, Bairro Centro Cidade de Flores, Estado de Pernambuco, CEP: 56850-000

Dados Bancários: **PAJEU ENTRETENIMENTO & LOCACAO LTDA**

BANCO DO BRASIL

Agência: 1060-X

Conta corrente: 23.102-9

Flores – PE, 25 de fevereiro de 2025.

PAJEU
ENTRETENIMENTO E
LOCACAO
LTDA:11422741000187

Assinado de forma digital
por PAJEU
ENTRETENIMENTO E
LOCACAO
LTDA:11422741000187

PAJEU ENTRETENIMENTO & LOCACAO LTDA

CNPJ: 11.422.741/0001-87

CNPJ: 11.422.741/0001-87

ENDEREÇO: RODOVIA PE 320, Nº 1520, SALA 02 KM 35, CENTRO, FLORES-PE

Email: pajeu_entretenimento@outlook.com Fone: 87 99931-2563



Contrato de Exclusividade

REGISTRADO

Instrumento Particular de Representação e Exclusividade que entre si celebram de um lado o artista **DANIEL FERNANDES BUTECO DO AMIGOS**, representado pelo senhor **Daniel Manoel de Lima** e do outro lado a empresa **PAJEU ENTRETENIMENTO & LOCAÇÃO LTDA**, representada pelo senhor **ANDERSON CORDEIRO FERREIRA**, na forma abaixo.

Por este instrumento jurídico particular, o Senhor **Daniel Manoel de Lima**, inscrito no CPF sob o número **085.256.434-16 e RG nº 8.193.389 SDS/PE**, residente na Rua João de Melo Matos, nº 139, centro, Calumbi-PE, conhecido no meio artístico profissional como **DANIEL FERNANDES**, de acordo com o art. 25, inciso III, da lei Federal 8.666/93 e alterações posteriores, para todos os fins de direitos e obrigações concede o presente **CONTRATO DE EXCLUSIVIDADE**, a empresa; **PAJEU ENTRETENIMENTO & LOCAÇÃO LTDA**, inscrita no CNPJ Nº **11.422.741/0001-87**, com endereço na Av. Maria Edmea Martins Santana, nº 1520 – Margens da PE 320, Flores/PE, neste ato representado pelo seu Procurador o Sr. **ANDERSON CORDEIRO FERREIRA**, inscrito no CPF nº **103.899.414-41 e RG nº 8.126.660SSP/PE**, residente e domiciliado na Rua do Alecrim, nº 123, Centro, Flores/PE.

CLÁUSULA PRIMEIRA: Constituí objeto do presente contrato e representação em caráter exclusivo da empresa **PAJEU ENTRETENIMENTO & LOCAÇÃO LTDA**, na qualidade de empresa que representa o artista **DANIEL FERNANDES BUTECO DO AMIGOS**.

CLÁUSULA SEGUNDA: A empresa **PAJEU ENTRETENIMENTO & LOCAÇÃO LTDA**, poderá firmar contrato em nome do artista **DANIEL FERNANDES BUTECO DO AMIGOS**, caráter exclusivo para a realização de apresentação artísticas, em show ou eventos em qualquer parte do **NORTE/NORDESTE**, ajustado em nome do artista **DANIEL FERNANDES BUTECO DO AMIGOS**, valor do cachê, número de apresentação, local e horário.

CLÁUSULA TERCEIRA: Pelo presente, declara os componentes do artista **DANIEL FERNANDES BUTECO DO AMIGOS**, que a empresa **PAJEU ENTRETENIMENTO & LOCAÇÃO LTDA**, por meio do procurador, **ANDERSON CORDEIRO FERREIRA** é o único representante no **NORTE/NORDESTE**, detendo a **EXCLUSIVIDADE** para contratação de suas apresentações podendo ajustar as condições das partes interessadas.

CNPJ: 11.422.741/0001-87

ENDEREÇO: RODOVIA PE 320, N° 1520, SALA 02 KM 35, CENTRO, FLORES-PE

Email: pajeu_entretenimento@outlook.com Fone: 87 99931-2563

[Voltar](#)[Imprimir](#)

Certificado de Regularidade do FGTS - CRF

Inscrição: 11.422.741/0001-87
Razão Social: PAJEU ENTRETENIMENTO E LOCAÇÃO LTDA
Endereço: PE 320 1520 SALA 02 KM 35 / CENTRO / FLORES / PE / 56850-000

A Caixa Econômica Federal, no uso da atribuição que lhe confere o Art. 7, da Lei 8.036, de 11 de maio de 1990, certifica que, nesta data, a empresa acima identificada encontra-se em situação regular perante o Fundo de Garantia do Tempo de Serviço - FGTS.

O presente Certificado não servirá de prova contra cobrança de quaisquer débitos referentes a contribuições e/ou encargos devidos, decorrentes das obrigações com o FGTS.

Validade: 03/02/2025 a 04/03/2025

Certificação Número: 2025020322321623188524

Informação obtida em 17/02/2025 14:16:36

A utilização deste Certificado para os fins previstos em Lei esta condicionada a verificação de autenticidade no site da Caixa:
www.caixa.gov.br



REPÚBLICA FEDERATIVA DO BRASIL

CADASTRO NACIONAL DA PESSOA JURÍDICA

NÚMERO DE INSCRIÇÃO 11.422.741/0001-87 MATRIZ	COMPROVANTE DE INSCRIÇÃO E DE SITUAÇÃO CADASTRAL	DATA DE ABERTURA 16/11/2009
--	---	---------------------------------------

NOME EMPRESARIAL PAJEU ENTRETENIMENTO & LOCACAO LTDA
--

TÍTULO DO ESTABELECIMENTO (NOME DE FANTASIA) PAJEU ENTRETENIMENTO & LOCACAO	PORTE ME
---	--------------------

CÓDIGO E DESCRIÇÃO DA ATIVIDADE ECONÔMICA PRINCIPAL 90.01-9-02 - Produção musical

CÓDIGO E DESCRIÇÃO DAS ATIVIDADES ECONÔMICAS SECUNDÁRIAS 43.13-4-00 - Obras de terraplenagem 43.99-1-02 - Montagem e desmontagem de andaimes e outras estruturas temporárias 43.99-1-04 - Serviços de operação e fornecimento de equipamentos para transporte e elevação de cargas e pessoas para uso em obras 43.99-1-05 - Perfuração e construção de poços de água 49.23-0-02 - Serviço de transporte de passageiros - locação de automóveis com motorista 49.24-8-00 - Transporte escolar 70.20-4-00 - Atividades de consultoria em gestão empresarial, exceto consultoria técnica específica 73.19-0-99 - Outras atividades de publicidade não especificadas anteriormente 77.11-0-00 - Locação de automóveis sem condutor 77.32-2-01 - Aluguel de máquinas e equipamentos para construção sem operador, exceto andaimes 77.39-0-03 - Aluguel de palcos, coberturas e outras estruturas de uso temporário, exceto andaimes 77.39-0-99 - Aluguel de outras máquinas e equipamentos comerciais e industriais não especificados anteriormente, sem operador 82.30-0-01 - Serviços de organização de feiras, congressos, exposições e festas 90.01-9-06 - Atividades de sonorização e de iluminação 93.19-1-01 - Produção e promoção de eventos esportivos 93.29-8-99 - Outras atividades de recreação e lazer não especificadas anteriormente
--

CÓDIGO E DESCRIÇÃO DA NATUREZA JURÍDICA 206-2 - Sociedade Empresária Limitada

LOGRADOURO ROD PE 320	NÚMERO 1520	COMPLEMENTO SALA 02 KM 35
---------------------------------	-----------------------	-------------------------------------

CEP 56.850-000	BAIRRO/DISTRITO CENTRO	MUNICÍPIO FLORES	UF PE
--------------------------	----------------------------------	----------------------------	-----------------

ENDEREÇO ELETRÔNICO PAJEU_ENTRETENIMENTO@OUTLOOK.COM	TELEFONE (87) 9931-2563
--	-----------------------------------

ENTE FEDERATIVO RESPONSÁVEL (EFR) *****
--

SITUAÇÃO CADASTRAL ATIVA	DATA DA SITUAÇÃO CADASTRAL 16/11/2009
------------------------------------	---

MOTIVO DE SITUAÇÃO CADASTRAL

SITUAÇÃO ESPECIAL *****	DATA DA SITUAÇÃO ESPECIAL *****
----------------------------	------------------------------------

Aprovado pela Instrução Normativa RFB nº 2.119, de 06 de dezembro de 2022.

Emitido no dia **06/03/2024** às **09:05:39** (data e hora de Brasília).

Página: **1/1**



REPÚBLICA FEDERATIVA DO BRASIL
 MINISTÉRIO DA INFRAESTRUTURA
 DEPARTAMENTO NACIONAL DE TRÁNSITO
 CARTEIRA NACIONAL DE HABILITAÇÃO

VALIDA EM TODO O TERRITÓRIO NACIONAL
 1928348566

PERNAMBUCO

NOME: ANDERSON CORDEIRO FERREIRA

DOC. IDENTIDADE-ÓRG EMISSOR/UF: 8126660 SDS PE

CPF: 103.899.414-41 DATA NASCIMENTO: 02/01/1993

FILIAÇÃO: JOSE JOAO FERREIRA
 SEVERINA MARIA CORDEIRO FERREIRA

PERMISSÃO: ACC: CAT. HAB: AB

Nº REGISTRO: 35320052269 VALIDADE: 19/09/2024 1ª HABILITAÇÃO: 05/10/2011

OBSERVAÇÕES:

Anderson Cordeiro Ferreira
 ASSINATURA DO PORTADOR

LOCAL: AFOGADOS DA INGAZEIRA, PE DATA EMISSÃO: 19/09/2019

ASSINADO DIGITALMENTE
 DEPARTAMENTO ESTADUAL DE TRÁNSITO

86669405124
 PE090043995

PERNAMBUCO

DENATRAN CONTRAN

QR-CODE



Documento assinado com certificado digital em conformidade com a Medida Provisória nº 2200-2/2001. Sua validade poderá ser confirmada por meio do programa Assinador Serpro.

As orientações para instalar o Assinador Serpro e realizar a validação do documento digital estão disponíveis em: <https://www.serpro.gov.br/assinador-digital>.

SERPRO / SENATRAN

RELEASE



DANIEL FERNANDES

DF SHOWS E
EVENTOS

QUEM É DANIEL FERNANDES?

O CANTOR E COMPOSITOR DANIEL MANOEL DE LIMA DE NOME ARTISTICO "DANIEL FERNANDES", NASCEU EM SERRA TALHADA - PE NO DIA 10 DE NOVEMBRO DE 1994. DESDE MUITO NOVO, SEMPRE FOI APAIXONADO PELA MÚSICA, SEU FASCÍNIO PELAS BELEZAS DO INTERIOR DESPERTOU O TALENTO PARA COMPOSIÇÕES ROMÂNTICAS, QUE FICARAM CONHECIDAS ATRAVES DO SEU TIMBRE ÚNICO.



LANÇAMENTOS DO DF

O ÁLBUM "IN CASA" FOI LANÇADO NO DIA 23.04.2020 P E L O SITE SUA MUSICA E NO YOUTUBE, COMPOSTO POR 10 FAIXAS QUE MARCARAM OS OUVINTES.

A MÚSICA "FÃ CLUBE DO VAQUEIRO" E "29 DIAS" SÃO DOIS LANÇAMENTOS INÉDITOS DO DANIEL, QUE CAIRAM NO GOSTO DOS SEUS SEGUIDORES. ASSIM COMO A FAIXA "ISSO É AMOR" EM PARTICIPAÇÃO COM O CANTOR SANDRYNO FERRAZ QUE VEM FAZENDO SUCESSO NAS SUAS REDES SOCIAIS.

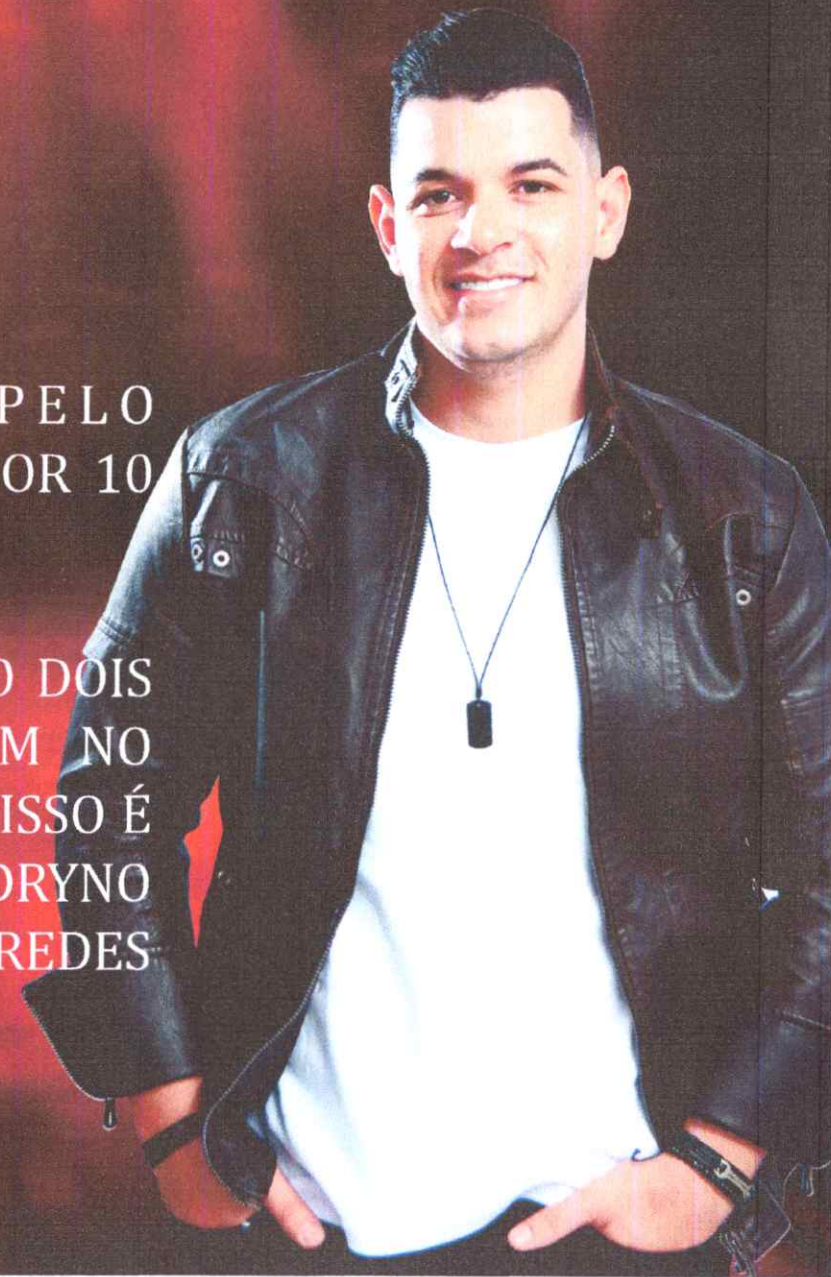

RECONHECIMENTO

HOJE O CANTOR SE DESTACA NO CENÁRIO MUSICAL, COM O SEU REPERTÓRIO DE MÚSICAS VOLTADO PARA ATUALIDADE E TAMBÉM COM O REPERTÓRIO DE SERTANEJO UNIVERSITÁRIO, TODAS NUMA PEGADA PARA DANÇAR E SE APAIXONAR. ATINGINDO MILHARES DE VISUALIZAÇÕES EM SUAS REDES SOCIAIS, E PÚBLICO CHEIO EM SUAS APRESENTAÇÕES PELO NORDESTE.

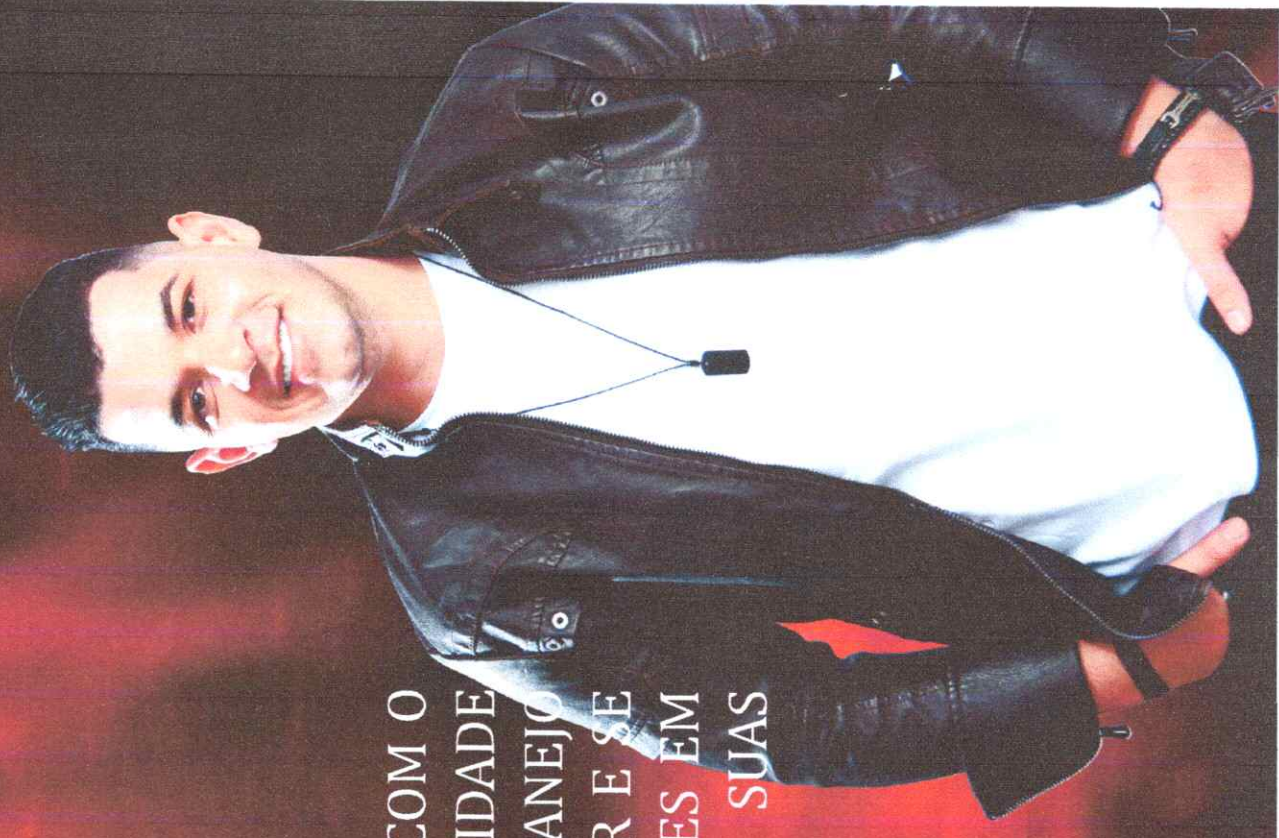

DF SHOWS E
EVENTOS

MATERIAL

Calumbi divulga atrações da Festa de Dezembro



Calumbi anuncia shows do Carnaval 2024

3 de fevereiro de 2024 Por Fábio Araújo



danielfernandescantor 24 seguidores Enviar mensagem



215 curtidas 6606 fãs 3026 seguidores

Daniel Fernandes
Músico/Banda
Cantor
Compositor
Show: @ 1871-9877-8023
Clipe Nov: feat. Pedroza Pousada
Guitarras: 5
youtube: W. D. CALUMB

Veja outros conteúdos de danielfernandescantor

PROFESSORES DANTELLA FOTOGRAFIA MARIANA

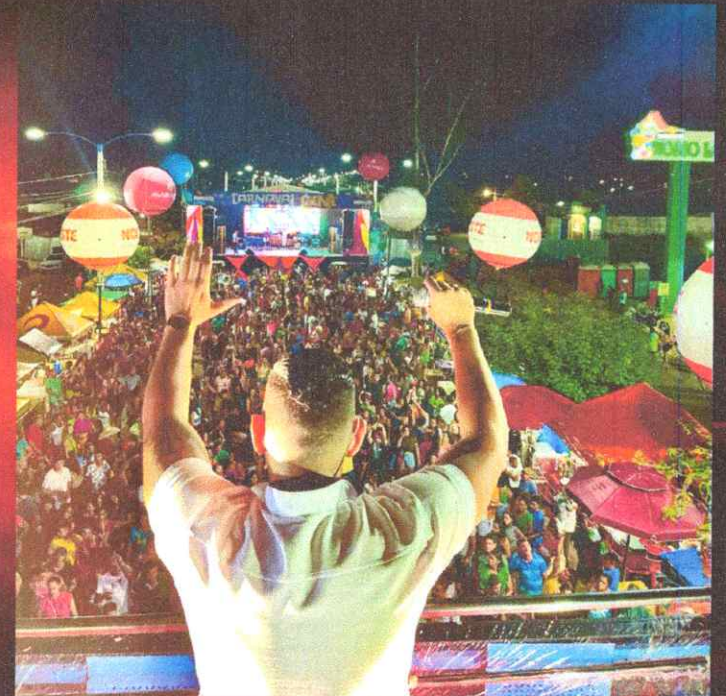

DF SHOWS E EVENTOS

**CONTATO
ASSESSORIA**

**PARA ORÇAMENTOS E
CONTRATAÇÃO DE
SHOWS.**

(87) 9 9114-1707

DF SHOWS E
EVENTOS





MINISTÉRIO DA FAZENDA
Secretaria da Receita Federal do Brasil
Procuradoria-Geral da Fazenda Nacional

**CERTIDÃO POSITIVA COM EFEITOS DE NEGATIVA DE DÉBITOS RELATIVOS AOS TRIBUTOS
FEDERAIS E À DÍVIDA ATIVA DA UNIÃO**

Nome: PAJEU ENTRETENIMENTO & LOCACAO LTDA
CNPJ: 11.422.741/0001-87

Ressalvado o direito de a Fazenda Nacional cobrar e inscrever quaisquer dívidas de responsabilidade do sujeito passivo acima identificado que vierem a ser apuradas, é certificado que:

1. não constam pendências relativas aos débitos administrados pela Secretaria da Receita Federal do Brasil (RFB); e
2. constam nos sistemas da Procuradoria-Geral da Fazenda Nacional (PGFN) débitos inscritos em Dívida Ativa da União (DAU) com exigibilidade suspensa nos termos do art. 151 da Lei nº 5.172, de 25 de outubro de 1966 - Código Tributário Nacional (CTN), ou garantidos mediante bens ou direitos, ou com embargos da Fazenda Pública em processos de execução fiscal, ou objeto de decisão judicial que determina sua desconsideração para fins de certificação da regularidade fiscal.

Conforme disposto nos arts. 205 e 206 do CTN, este documento tem os mesmos efeitos da certidão negativa.

Esta certidão é válida para o estabelecimento matriz e suas filiais e, no caso de ente federativo, para todos os órgãos e fundos públicos da administração direta a ele vinculados. Refere-se à situação do sujeito passivo no âmbito da RFB e da PGFN e abrange inclusive as contribuições sociais previstas nas alíneas 'a' a 'd' do parágrafo único do art. 11 da Lei nº 8.212, de 24 de julho de 1991.

A aceitação desta certidão está condicionada à verificação de sua autenticidade na Internet, nos endereços <<http://rfb.gov.br>> ou <<http://www.pgfn.gov.br>>.

Certidão emitida gratuitamente com base na Portaria Conjunta RFB/PGFN nº 1.751, de 2/10/2014.

Emitida às 10:00:34 do dia 16/01/2025 <hora e data de Brasília>.

Válida até 15/07/2025.

Código de controle da certidão: **E2A8.BC63.0EB9.F12A**

Qualquer rasura ou emenda invalidará este documento.



PODER JUDICIÁRIO DO ESTADO DE PERNAMBUCO

Vara Única da Comarca de Flores

Fórum Desembargador Adauto Maia - Rua Pedro Santos Estima nº 87 - Centro
Flores/PE - CEP 56850-000 - Telefone: (087) 3857-1920 - 3857-1921 - e-mail: vunica.flores@tjpe.jus.br

CERTIDÃO NEGATIVA

Classe: Certidão

Expediente nº 2025.0223.000016

Sandra Roberta de Queiroz Silva, Auxiliar de Secretaria da Vara Única da Comarca de Flores, Estado de Pernambuco, em virtude de lei, etc.

CERTIFICO, para os devidos fins, a pedido verbal da parte interessada, que revendo o arquivo da Vara Única desta Comarca, a meu cargo, **NÃO CONSTA** distribuição e/ou tramitação de Ações Penais, bem como de Ações Cíveis de Execução, Cobrança, Trabalhista, Falência, Concordata, Recuperação Judicial ou Extrajudicial, no sistema Judwin (processos físicos), em desfavor de **PAJEU ENTRETENIMENTO & LOCAÇÃO LTDA**, CNPJ nº 11.422.741/0001-87, com endereço à Rodovia PE-320 nº 1520 – Sala 02 – Km 35 - Flores-PE – CEP 56850-000. **CERTIFICO** ainda, que **inexiste nesta Comarca outro Cartório com competência para Distribuição dos feitos acima mencionados.**

DECLARO, para os devidos fins, que eu, Sandra Roberta de Queiroz Silva, subscrevo este expediente por ordem da MM. Juíza desta Comarca. Provimto nº 002/2010 – CGJ-TJPE.

Dou fé.

Flores (PE), Aos seis dias do mês de fevereiro do ano de dois mil e vinte e cinco (06.02.2025).

SANDRA
ROBERTA DE
QUEIROZ
SILVA:1883623

Assinado de forma
digital por SANDRA
ROBERTA DE QUEIROZ
SILVA:1883623
Dados: 2025.02.06
10:02:08 -03'00'



PODER JUDICIÁRIO
TRIBUNAL DO TRABALHO

CERTIDÃO NEGATIVA DE DÉBITOS TRABALHISTAS

Nome: PAJEU ENTRETENIMENTO & LOCACAO LTDA (MATRIZ E FILIAIS)
CNPJ: 11.422.741/0001-87
Certidão n°: 5185275/2025
Expedição: 28/01/2025, às 21:12:47
Validade: 27/07/2025 - 180 (cento e oitenta) dias, contados da data de sua expedição.

Certifica-se que **PAJEU ENTRETENIMENTO & LOCACAO LTDA (MATRIZ E FILIAIS)**, inscrito(a) no CNPJ sob o n° **11.422.741/0001-87**, **NÃO CONSTA** como inadimplente no Banco Nacional de Devedores Trabalhistas.

Certidão emitida com base nos arts. 642-A e 883-A da Consolidação das Leis do Trabalho, acrescentados pelas Leis ns.º 12.440/2011 e 13.467/2017, e no Ato 01/2022 da CGJT, de 21 de janeiro de 2022. Os dados constantes desta Certidão são de responsabilidade dos Tribunais do Trabalho.

No caso de pessoa jurídica, a Certidão atesta a empresa em relação a todos os seus estabelecimentos, agências ou filiais.

A aceitação desta certidão condiciona-se à verificação de sua autenticidade no portal do Tribunal Superior do Trabalho na Internet (<http://www.tst.jus.br>).

Certidão emitida gratuitamente.

INFORMAÇÃO IMPORTANTE

Do Banco Nacional de Devedores Trabalhistas constam os dados necessários à identificação das pessoas naturais e jurídicas inadimplentes perante a Justiça do Trabalho quanto às obrigações estabelecidas em sentença condenatória transitada em julgado ou em acordos judiciais trabalhistas, inclusive no concernente aos recolhimentos previdenciários, a honorários, a custas, a emolumentos ou a recolhimentos determinados em lei; ou decorrentes de execução de acordos firmados perante o Ministério Público do Trabalho, Comissão de Conciliação Prévia ou demais títulos que, por disposição legal, contiver força executiva.



TRIBUNAL DE CONTAS DA UNIÃO

Consulta Consolidada de Pessoa Jurídica

Este relatório tem por objetivo apresentar os resultados consolidados de consultas eletrônicas realizadas diretamente nos bancos de dados dos respectivos cadastros. A responsabilidade pela veracidade do resultado da consulta é do Órgão gestor de cada cadastro consultado. A informação relativa à razão social da Pessoa Jurídica é extraída do Cadastro Nacional da Pessoa Jurídica, mantido pela Receita Federal do Brasil.

Consulta realizada em: 28/01/2025 21:14:42

Informações da Pessoa Jurídica:

Razão Social: **PAJEU ENTRETENIMENTO & LOCACAO LTDA**
CNPJ: **11.422.741/0001-87**

Resultados da Consulta Eletrônica:

Órgão Gestor: **TCU**
Cadastro: **Licitantes Inidôneos**
Resultado da consulta: **Nada Consta**

Para acessar a certidão original no portal do órgão gestor, clique [AQUI](#).

Órgão Gestor: **CNJ**
Cadastro: **CNIA - Cadastro Nacional de Condenações Cíveis por Ato de Improbidade Administrativa e Inelegibilidade**
Resultado da consulta: **Nada Consta**

Para acessar a certidão original no portal do órgão gestor, clique [AQUI](#).

Órgão Gestor: **Portal da Transparência**
Cadastro: **Cadastro Nacional de Empresas Inidôneas e Suspensas**
Resultado da consulta: **Nada Consta**

Para acessar a certidão original no portal do órgão gestor, clique [AQUI](#).

Órgão Gestor: **Portal da Transparência**
Cadastro: **CNEP - Cadastro Nacional de Empresas Punidas**
Resultado da consulta: **Nada Consta**

Para acessar a certidão original no portal do órgão gestor, clique [AQUI](#).

Obs: A consulta consolidada de pessoa jurídica visa atender aos princípios de simplificação e racionalização de serviços públicos digitais. Fundamento legal: Lei nº 12.965, de 23 de abril de 2014, Lei nº 13.460, de 26 de junho de 2017, Lei nº 13.726, de 8 de outubro de 2018, Decreto nº 8.638 de 15, de janeiro de 2016.