

E.O.S CONSTRUÇÕES, SERVIÇOS E LOCAÇÕES EIRELI

CNPJ SOB Nº 29.656.195/0001-04

R MANOEL MEDEIROS GUEDES, 12 - SALA 201 CXPST 266 - MANAIRA

JOÃO PESSOA/PB CEP 58.038 - 360

À COMISSÃO PERMANENTE DE LICITAÇÃO

PREFEITURA MUNICIPAL DE **PRINCESA ISABEL/PB,**

REFERENTE: TOMADA DE PREÇO Nº 0029/2021

OBJETO: CONTRATAÇÃO DE EMPRESA ESPECIALIZADA PARA PRESTAR SERVIÇO DE ENGENHARIA NA REFORMA DE UNIDADES ESCOLARES LOCALIZADAS TANTO NA ZONA RURAL, QUANTO NA ZONA URBANA DO MUNICÍPIO DE PRINCESA ISABEL - PB, CONFORME PLANILHAS

DATA :04 DE NOVEMBRO DE 2021 ÀS 14:00 HORAS

EOS CONSTRUÇÕES SERVIÇOS E LOCAÇÕES EIRELI

CNPJ: 29.656.195/0001-04

ENVELOPE "A" -

**DOCUMENTOS
DE
HABILITAÇÃO**

email eosconstrucoes55@gmail.com



PREFEITURA MUNICIPAL DE PRINCESA ISABEL
CPL – COMISSÃO PERMANENTE DE LICITAÇÃO

CRC - CERTIFICADO DE REGISTRO CADASTRAL

NOME: EOS CONSTRUCOES SERVICOS E LOCACOES EIRELI - ME		
CNPJ: 29.656.195/0001-04	INSCRIÇÃO ESTADUAL: ISENTO	INSCRIÇÃO MUNICIPAL: 2021/095103
ENDEREÇO: RUA MANOEL MEDEIROS GUEDES, 12 - SALA 201 CXPST 266		
BAIRRO: MANAÍRA		CIDADE: JOÃO PESSOA
ESTADO: PARAÍBA	CEP: 58.038-360	TELEFONE: (83) 9665-3730
E-MAIL: eduardooliveira_33@hotmail.com		
PRIMEIRO: Ao requerer inscrição no cadastro, ou atualização deste, a qualquer tempo, o interessado fornecerá os elementos necessários à satisfação das exigências da Lei Nº 8.666/93 Art. 27 e no quadro abaixo: (fornecer cópia autenticada).		
DOCUMENTAÇÃO	CERTIDÕES	OBSERVAÇÕES
Certidão da Fazenda Federal	OK	
Certidão da Fazenda Estadual	OK	
Certidão da Fazenda Municipal	OK	
Certidão do FGTS	OK	
Certidão Trabalhista	OK	
Cartão CNPJ	OK	
SEGUNDO: A qualquer tempo poderá ser alterado, suspenso ou cancelado o registro do inscrito que deixar de satisfazer as exigências do Art. 27 da Lei Nº 8.666/93.		
TERCEIRO: Este cadastro é facultado às unidades administrativas utilizarem-se de registros cadastrais de outros órgãos ou entidades da administração pública, conforme Lei Nº 8.666/93, Art. 34 e inciso 2º, da mesma.		
QUARTO: Aos inscritos será fornecido CERTIFICADO, renovável sempre que atualizarem o registro, em conformidade com o Art. 36, inciso 1º da Lei Nº 8.666/93.		
QUINTO: O mesmo é válido por no máximo 01 (um) ano, (desde que as certidões estejam validas) caso seja necessário poderá ser renovado por mais 03 (três) anos.		

Confere com
o original.

08.829.968/0001-08
Prefeitura Municipal de Princesa Isabel
Rua José de Sousa, s/n - Centro
Princesa Isabel - PB
Cep. 58.038-000

Princesa Isabel/PB, 28 de Outubro de 2021.

Silvano Alberto Felix Isidio
Presidente da CPL



REPÚBLICA FEDERATIVA DO BRASIL

CADASTRO NACIONAL DA PESSOA JURÍDICA

NÚMERO DE INSCRIÇÃO 29.656.195/0001-04 MATRIZ	COMPROVANTE DE INSCRIÇÃO E DE SITUAÇÃO CADASTRAL	DATA DE ABERTURA 08/02/2018
---	---	--------------------------------

NOME EMPRESARIAL EOS CONSTRUCOES SERVICOS E LOCACOES EIRELI
--

TÍTULO DO ESTABELECIMENTO (NOME DE FANTASIA) CONSTRUTORA E O S	PORTE ME
---	-------------

CÓDIGO E DESCRIÇÃO DA ATIVIDADE ECONÔMICA PRINCIPAL 42.13-8-00 - Obras de urbanização - ruas, praças e calçadas
--

CÓDIGO E DESCRIÇÃO DAS ATIVIDADES ECONÔMICAS SECUNDÁRIAS 38.11-4-00 - Coleta de resíduos não-perigosos 38.12-2-00 - Coleta de resíduos perigosos 41.20-4-00 - Construção de edifícios 42.11-1-01 - Construção de rodovias e ferrovias 42.11-1-02 - Pintura para sinalização em pistas rodoviárias e aeroportos 42.21-9-01 - Construção de barragens e represas para geração de energia elétrica 42.22-7-01 - Construção de redes de abastecimento de água, coleta de esgoto e construções correlatas, exceto obras de irrigação 42.99-5-01 - Construção de instalações esportivas e recreativas 42.99-5-99 - Outras obras de engenharia civil não especificadas anteriormente 43.11-8-01 - Demolição de edifícios e outras estruturas 43.11-8-02 - Preparação de canteiro e limpeza de terreno 43.13-4-00 - Obras de terraplenagem 43.19-3-00 - Serviços de preparação do terreno não especificados anteriormente 43.22-3-01 - Instalações hidráulicas, sanitárias e de gás 43.22-3-02 - Instalação e manutenção de sistemas centrais de ar condicionado, de ventilação e refrigeração 43.22-3-03 - Instalações de sistema de prevenção contra incêndio 43.30-4-03 - Obras de acabamento em gesso e estuque 43.30-4-04 - Serviços de pintura de edifícios em geral 43.91-6-00 - Obras de fundações 43.99-1-03 - Obras de alvenaria
--

CÓDIGO E DESCRIÇÃO DA NATUREZA JURÍDICA 230-5 - Empresa Individual de Responsabilidade Limitada (de Natureza Empresári

LOGRADOURO R MANOEL MEDEIROS GUEDES	NÚMERO 12	COMPLEMENTO SALA 201 CXPST 286
--	--------------	-----------------------------------

CEP 58.038-360	BAIRRO/DISTRITO MANAIRA	MUNICÍPIO JOAO PESSOA	UF PB
-------------------	----------------------------	--------------------------	----------

ENDEREÇO ELETRÔNICO EDUARDOOLIVEIRA_33@HOTMAIL.COM	TELEFONE (83) 9665-3730
---	----------------------------

ENTE FEDERATIVO RESPONSÁVEL (EFR) *****
--

SITUAÇÃO CADASTRAL ATIVA	DATA DA SITUAÇÃO CADASTRAL 08/02/2018
-----------------------------	--

MOTIVO DE SITUAÇÃO CADASTRAL

SITUAÇÃO ESPECIAL *****	DATA DA SITUAÇÃO ESPECIAL *****
----------------------------	------------------------------------

Aprovado pela Instrução Normativa RFB nº 1.863, de 27 de dezembro de 2018.

Emitido no dia 24/09/2021 às 17:17:37 (data e hora de Brasília).

Página: 1/2

 REPÚBLICA FEDERATIVA DO BRASIL CADASTRO NACIONAL DA PESSOA JURÍDICA		
NÚMERO DE INSCRIÇÃO 29.666.195/0001-04 MATRIZ	COMPROVANTE DE INSCRIÇÃO E DE SITUAÇÃO CADASTRAL	DATA DE ABERTURA 08/02/2018
NOME EMPRESARIAL EOS CONSTRUÇOES SERVICOS E LOCAÇOES EIRELI		
CÓDIGO E DESCRIÇÃO DAS ATIVIDADES ECONÔMICAS SECUNDÁRIAS 43.99-1-05 - Perfuração e construção de poços de água 77.31-4-00 - Aluguel de máquinas e equipamentos agrícolas sem operador 77.32-2-01 - Aluguel de máquinas e equipamentos para construção sem operador, exceto andaimes		
CÓDIGO E DESCRIÇÃO DA NATUREZA JURÍDICA 230-5 - Empresa Individual de Responsabilidade Limitada (de Natureza Empresári		
LOGRADOURO R MANOEL MEDEIROS GUEDES	NÚMERO 12	COMPLEMENTO SALA 201 CXPST 266
CEP 58.038-360	BAIRRO/DISTRITO MANAJRA	MUNICÍPIO JOAO PESSOA
		UF PB
ENDEREÇO ELETRÔNICO EDUARDOOLIVEIRA_33@HOTMAIL.COM	TELEFONE (83) 9665-3730	
ENTE FEDERATIVO RESPONSÁVEL (EFR) *****		
SITUAÇÃO CADASTRAL ATIVA	DATA DA SITUAÇÃO CADASTRAL 08/02/2018	
MOTIVO DE SITUAÇÃO CADASTRAL		
SITUAÇÃO ESPECIAL *****	DATA DA SITUAÇÃO ESPECIAL *****	

Aprovado pela Instrução Normativa RFB nº 1.863, de 27 de dezembro de 2018.

Emitido no dia 24/09/2021 às 17:17:37 (data e hora de Brasília).

Página: 2/2

COMPROVANTE DE INSCRIÇÃO E DE SITUAÇÃO CADASTRAL

Consulta Quadro de Sócios e Administradores - QSA

CNPJ:

29.656.195/0001-04

NOME EMPRESARIAL:

EOS CONSTRUÇÕES SERVIÇOS E LOCAÇÕES EIRELI

CAPITAL SOCIAL:

R\$300.000,00 (Trezentos mil reais)

O Quadro de Sócios e Administradores(QSA) constante da base de dados do Cadastro Nacional da Pessoa Jurídica (CNPJ) é o seguinte:

Nome/Nome Empresarial:

EDUARDO OLIVEIRA DA SILVA

Qualificação:

65-Titular Pessoa Física Residente ou Domiciliado no Brasil

Para informações relativas à participação no QSA, acessar o e-CAC com certificado digital ou comparecer a uma unidade da RFB.

Emitido no dia 24/09/2021 às 17:23 (data e hora de Brasília).

 VOLTAR

 IMPRIMIR



[Passo a passo para o CNPJ](#)

[Consultas CNPJ](#)

[Estatísticas](#)

[Parceiros](#)

[Serviços CNPJ](#)

**ALTERAÇÃO E CONSOLIDAÇÃO DO ATO DA
EMPRESA INDIVIDUAL DE
RESPONSABILIDADE LIMITADA MJS
CONSTRUÇÕES, SERVIÇOS E LOCAÇÕES EIRELI ME**

MARCOS JOAO DA SILVA, inscrito(a) no Cadastro de Pessoa Física sob o número 06200650475, nacionalidade brasileira, solteiro(a), nascido(a) em 12/11/1981 EMPRESARIO, documento RG 3174608 SSP -PB, residente e domiciliado na(o) RUA SÍTIO CAICARA 1, N EN ZONA RURAL, CEP 59000-000, CIDADE DE CAJAZEIRA PB Titular da empresa individual de Responsabilidade limitada, MJS CONSTRUÇÕES, SERVIÇOS E LOCAÇÕES EIRELI ME, com sede na RUA MANOEL MEDEIROS GUEDES, N 12 SALA 201 CPTX 266, BAIRRO MANAIRA, João Pessoa, PR, CEP 58038360, com o NIRE sob nº 25600067948, despacho 20/07/2018, CNPJ 29.656.195/0001-04, resolvem por este instrumento particular, alterar o mencionado ato, mediante as condições estabelecidas nas cláusulas seguintes:

Clausula Primeira: - —RAZAO SOCIAL MJS CONSTRUÇÕES, SERVIÇO E LOCAÇÕES EIRELI ME PASSA A SER FOS CONSTRUÇÕES SERVIÇOS E LOCAÇÕES EIRELIME

CLAUSULA SEGUNDA A Transferência de titularidade passa para EDUARDO OLIVEIRA DA SILVA, inscrito(a) no Cadastro de Pessoa Física sob o número 058.690.244-98, nacionalidade brasileira, solteiro(a), nascido(a) em 10/05/1984 EMPRESARIO, documento 2824797 SSP -PB, residente e domiciliado na(o) RUA JORNALISTA JAIR ALVES DOS SANTOS, nº 366, PENHA, João Pessoa-PB, CEP 58047.080

Clausula terceira: A administração da Empresa será exercida pelo Titular EDUARDO OLIVEIRA DA SILVA que ficará incumbido de exercer todos os atos pertinentes e necessários ao exercício das atividades ora assumidas, bem como, de representá-la judicial e extrajudicialmente, ativa e passivamente perante todas repartições e instituições financeiras, vedado, no entanto, o uso do nome empresarial em atividades estranhas ao interesse social.

Clausula quarta: Titular-Administrador EDUARDO OLIVEIRA DA SILVA declara, sob as penas da Lei:

§ Primeiro - Não possui ou ter sob sua titularidade, nenhuma outra empresa nos moldes do EIRELI, em qualquer parte do território nacional;



COMPETÊNCIA O REGISTRO EM 24/09/2021 13:20 HOR Nº 20190419300
PROTOCOLO: 190419300 DE 20/09/2019. CÓDIGO DE VERIFICAÇÃO:
11904444299. NIRE: 25600067948.
FOS CONSTRUÇÕES SERVIÇOS E LOCAÇÕES EIRELI

Maria de Fátima Ventura Venancio
SECRETÁRIA-GERAL
JOÃO PESSOA, 24/09/2019
www.cartorioam.pb.gov.br

A validade deste documento, se impresso, fica sujeita à comprovação de sua autenticidade nos seguintes endereços:
Informando seus respectivos códigos de verificação

Assine ou faça o ato em <https://cartorioam.pb.gov.br> ou consulte o Documento em <https://azevedobastos.not.br/documentos/2006200221200904047>



CARTÓRIO
Autenticação Digital Código: 136852602212009694047-1
Data: 26/02/2021 13:18:25
Valor Total do Ato: R\$ 4,66
Selo Digital Tipo Normal C: ALF60732-B7J;



001700

Cartório Azevêdo Bastos
Av. Desembargador Espíndola, 1148
Bairro dos Estados, João Pessoa - PB
(83) 3246-5404 - cartorio@azevedobastos.not.br
<https://azevedobastos.not.br>

V. Iber Azor 60 de M. Cavalcanti
Tijuar

TJ/PB



O presente documento digital foi conferido com o original e assinado digitalmente por DANIELLO PINTO OLIVEIRA DE ALEN CAR, em sexta-feira, 26 de fevereiro de 2021 13:21:30 GMT-03:00, CN: 06.870-0 - 1º OFÍCIO DE REGISTRO CIVIL DAS PESSOAS FÍSICAS E TABELIONATO DE NOTARIAS E TABELIONATO DE NOTARIAS/PB nos termos da medida provisória nº 2.200-2 de 24 de agosto de 2001. Sua autenticidade deverá ser confirmada no endereço <https://azevedobastos.not.br> ou em seu e-mail: azevedobastos@not.br. Encaminhado em 26/02/2021 13:21:30 GMT-03:00.

**ALTERAÇÃO E CONSOLIDAÇÃO DO ATO DA
EMPRESA INDIVIDUAL DE
RESPONSABILIDADE LIMITADA ME
CONSTRUÇÕES, SERVIÇOS E LOCAÇÕES EIRELI ME**

§ Segundo- Não estar impedido de exercer a administração da empresa, por lei especial ou em virtude de condenação criminal ou por se encontrar sob os efeitos dela, a pena que vede, ainda que temporariamente, o acesso a cargos públicos, ou por crime falimentar, de prevaricação, peita ou suborno, concussão, peculato, ou contra a economia popular, contra o sistema financeiro nacional, contra normas de defesa da concorrência.

CLÁUSULA quinta - AUMENTO DE CAPITAL

O capital que é de 100.000,00 (cem Mil Reais), já totalmente integralizado, e dividido em 100.000 (cem Mil) quotas de valor nominal de R\$ 1,00 (Um Real), cada uma, passa a ser de R\$ 300.000,00 (trezentos Mil Reais), já integralizado, passando o capital a ficar da seguinte forma:

Nome	N. Quotas	Valor	Porcentua l
EDUARDO OLIVEIRA DA SILVA	300.000	R\$300.000,00	100%
TOTAL	300.000	R\$ 300.000,00	100%

CLÁUSULA sexta DA RESPONSABILIDADE

A responsabilidade de cada titular é restrita ao valor de suas cotas, mas todos respondem solidariamente pela integralização do capital social (art. 1.052 CC/2002).

CLÁUSULA sétima : DISPOSIÇÕES FINAIS

Permanecem em pleno vigor todas as demais cláusulas e condições que não foram expressamente alterados por este instrumento particular.



CERTIFICADO O REGISTRO EM 24/09/2019 13:30 SOB Nº 20190410300.
PROTOCOLO: 190419300 DE 20/09/2019. CÓDIGO DE VERIFICAÇÃO:
11904444299. NIRE: 2560067948.
DOS CONSTRUÇÕES, SERVIÇOS E LOCAÇÕES EIRELI

Maria de Fátima Ventura Venâncio
SECRETÁRIA-GERAL
Rua do Estado, 24/09/2019
www.tjpb.org.br

A validade deste documento, se impresso, fica sujeita à comprovação de sua autenticidade nos respectivos portais.
Informando seus respectivos códigos de verificação

(Handwritten signature and initials)

6

Printar os dados do ato em: <https://sejudigital.tjpb.jus.br> ou Consultar o Documento em: https://azevedobastos.tjpb.org.br/consultar_documento/130602002212009994047



CARTÓRIO

Autenticação Digital Código: 136862602212009994047-2
Data: 24/09/2019 13:40:05
Valor Total do Ato: R\$ 4,68
Selo Digital Tipo Normal C: ALF60733-AE49;



CNPJ 08.068.000

Cartório Azevedo Bastos

Rua Francisco Epitácio Pessoa - 1160
Bairro dos Estados, João Pessoa - PB
(83) 3244-5404 - cartorio@azevedobastos.net.br
<https://azevedobastos.net.br>

(Handwritten signature)
V. Ivo Azevedo de M. Cavalcanti
Titular

TJPB



(1) presente documento digital foi conferido com o original e assinado digitalmente por DANILLO PIILITO OLIVEIRA DE ALENÇAR, em sexta-feira, 26 de fevereiro de 2021 13:21:10 GMT-03:01, CNS: 06.870.0-0 - OFÍCIO DE REGISTRO CIVIL DAS PESSOAS NATURAIS E TABELIONATO DE NOTARIOS/PB, nos termos da medida provisória N. 2.100-2 de 24 de agosto de 2001. Sua autenticidade deverá ser confirmada no endereço eletrônico sejudigital.tjpb.org.br.

**ALTERAÇÃO E CONSOLIDAÇÃO DO ATO DA
EMPRESA INDIVIDUAL DE
RESPONSABILIDADE LIMITADA MJS
CONSTRUÇÕES, SERVIÇOS E LOCAÇÕES EIRELI ME**

**CONSOLIDAÇÃO DO ATO DA EMPRESA INDIVIDUAL DE
RESPONSABILIDADE LIMITADA EOS CONSTRUÇÕES SERVIÇOS E
LOCAÇÕES EIRELI ME**

EDUARDO OLIVEIRA DA SILVA, inscrito(a) no Cadastro de Pessoa Física sob o número 058.690.244-98, nacionalidade brasileira, solteiro(a), nascido(a) em 10/05/1984 EMPRESÁRIO, documento 2824797 SSP -PB, residente e domiciliado na(o) RUA JORNALISTA JAIR ALVES DOS SANTOS, nº 366, PENHA, João Pessoa-PB, CEP 58047.000, Titular da Empresa limitada denominada EOS CONSTRUÇÕES SERVIÇOS E LOCAÇÕES EIRELI ME, tendo sede na RUA MANOEL MEDEIROS GUEDES, N 12 SALA 201 CPTX 266, BAIRRO MANAIRA, João Pessoa, PB, CEP 58038360, com o NIRE sob nº 25600067948, despacho 2019/12018, CNPJ 29.656.195/0001-04, resolveu consolidar seu contrato social, mediante as seguintes cláusulas:

CLÁUSULA PRIMEIRA: DA DENOMINAÇÃO SOCIAL, SEDE E FORO JURÍDICO.

A Empresa girará nesta praça, sob a denominação social EOS CONSTRUÇÕES SERVIÇOS E LOCAÇÕES EIRELI ME, empresa situada na RUA MANOEL MEDEIROS GUEDES, N 12 SALA 201 CPTX 266, BAIRRO MANAIRA, João Pessoa, PB, CEP 58038360

CLÁUSULA SEGUNDA: DOS OBJETIVOS DA SOCIEDADE

- 42.13-9-00 - Obras de urbanização - ruas, praças e calçadas
- 38.11-4-00 - Coleta de resíduos não-perigosos
- 38.12-2-00 - Coleta de resíduos perigosos
- 41.20-4-00 - Construção de edifícios
- 42.11-1-01 - Construção de rodovias e ferrovias
- 42.11-1-02 - Pintura para sinalização em pistas rodoviárias e aeroportos
- 42.21-9-01 - Construção de barragens e represas para geração de energia elétrica
- 42.22-7-01 - Construção de redes de abastecimento de água, coleta de esgoto e construções correlatas, exceto obras de irrigação
- 42.99-5-01 - Construção de instalações esportivas e recreativas
- 42.99-5-99 - Outras obras de engenharia civil não especificadas anteriormente
- 43.11-8-01 - Demolição de edifícios e outras estruturas
- 43.11-8-02 - Preparação de canteiro e limpeza de terreno



CERTIFICO O REGISTRO EM 24/09/2019 13:38 SOB Nº 20190419300.
PROTOCOLO: 190419300 DE 20/09/2019 CÓDIGO DE VERIFICAÇÃO:
11904444298. NIRE: 25600067948
EOS CONSTRUÇÕES SERVIÇOS E LOCAÇÕES EIRELI ME

Maria de Fátima Vanluzia Venâncio
SECRETARIA-GERAL
JOÃO PESSOA, 24/09/2019
www.rajazepam.pb.gov.br

A validade deste documento, se impresso, fica sujeita à comprovação de sua autenticidade nos respectivos portais.
Informando seus respectivos códigos de verificação



**ALTERAÇÃO E CONSOLIDAÇÃO DO ATO DA
EMPRESA INDIVIDUAL DE
RESPONSABILIDADE LIMITADA MJS
CONSTRUÇÕES, SERVIÇOS E LOCAÇÕES DE ALVENARIA**

- 43.13-4-00 - Obras de terraplenagem
- 43.19-3-00 - Serviços de preparação do terreno não especificados anteriormente
- 43.22-3-01 - Instalações hidráulicas, sanitárias e de gás
- 43.22-3-02 - Instalação e manutenção de sistemas centrais de ar condicionado, de ventilação e refrigeração
- 43.22-3-03 - Instalações de sistema de prevenção contra incêndio
- 43.30-4-03 - Obras de acabamento em gesso e estuque
- 43.30-4-04 - Serviços de pintura de edifícios em geral
- 43.91-6-00 - Obras de fundações
- 43.99-1-03 - Obras de alvenaria

CLÁUSULA TERCEIRA: DO INICIO DAS ATIVIDADES E PRAZO DE DURAÇÃO.

A Empresa iniciou suas atividades em 20/07/2018 nesta Junta Comercial e seu prazo de duração é por tempo indeterminado.

CLÁUSULA QUARTA: DO CAPITAL SOCIAL.

O Valor do Capital Social é de 300.000,00 (trezentos Mil reais) quantas no valor de R\$ 1,00 (Um Real) cada, totalizando o valor de R\$300.000,00 (trezentos Mil Reais) totalmente integralizados, em moeda corrente do país, obtendo a seguinte distribuição:

Nome	N. Quotas	Valor	Porcentual
EDUARDO OLIVEIRA DA SILVA	300.000	R\$300.000,00	100%
TOTAL	300.000	R\$ 300.000,00	100%

CLÁUSULA QUINTA: DA RESPONSABILIDADE

A responsabilidade de cada titular é restrita ao valor de suas cotas, mas todos respondem solidariamente pela integralização do capital social (art. 1.052 CC/2002).

CLÁUSULA SEXTA: DA ABERTURA DE FILIAIS

A Empresa poderá constituir escritórios e filiais em qualquer parte do território nacional.



EXERCIÇO O REGISTRO EM 26/02/2021 13:21:30 Nº 20190113300.
PROTOCOLO: 190418300 DE 20/09/2019 CÓDIGO DE VERIFICAÇÃO:
1190444299. NIRE: 25600067940.
DOS CONSTRUÇÕES SERVIÇOS E LOCAÇÕES DE ALVENARIA

Maria do Fátima Ventura Venâncio
SECRETÁRIA-GERAL
JOÃO PASSOS, 24/09/2019
www.jcepe.com.br

A validade deste documento, se impresso, fica sujeita à comprovação da sua autenticidade nos computadores, inserindo seus respectivos códigos de verificação

[Handwritten signature in blue ink]



CARTÓRIO
Autenticação Digital Código: 136852602212009694047-4
Data: 26/02/2021 13:48:25
Valor Total do Ato: R\$ 4,66
Selo Digital Tipo Normal C: ALF60735-GNTZ;



Cartório Azevedo Bastos
Av. Desembargador Espírio Diniz, 944F
Bairro dos Estados João Pessoa - PB
(83) 3244-6404 - cartorio@azevedobastos.net.br
https://azevedobastos.net.br

V. Iber Azevêdo de M. Cavalcanti
Tfz/ar

TJ/PB



**ALTERAÇÃO E CONSOLIDAÇÃO DO ATO DA
EMPRESA INDIVIDUAL DE
RESPONSABILIDADE LIMITADA MJS
CONSTRUÇÕES, SERVIÇOS E LOCAÇÕES EIRELI ME**

CLÁUSULA SÉTIMA: DA ADMINISTRAÇÃO

A administração caberá ao titular -- administrador o Sr. EDUARDO OLIVEIRA DA SILVA com poderes e atribuições de gerir e administrar, podendo praticar isoladamente, todos os atos necessários ao regular funcionamento da Empresa, representando-a ativa e passivamente em juízo ou extrajudicialmente, autorizar o uso do nome empresarial, bem como onerar ou alienar bens imóveis da Empresa, (Artigos 997 VI; 1013, 1015, 1064, CC/2002).

CLÁUSULA OITAVA: DO EXERCÍCIO SOCIAL

Ao término de cada exercício social, em 31 de dezembro, o Titular prestará contas justificadas de sua administração, procedendo à elaboração do inventário, do balanço patrimonial e do balanço de resultado econômico. Nos quatro meses seguintes ao término do exercício social, o Titular deliberará sobre as contas e designação administrador quando for o caso (Art. 1.071 e 1.072 par. 2º e art. 1.078, CC/2002).

CLÁUSULA NONA: DA CESSÃO DE COTAS

As cotas representativas do capital social, poderão ser cedidas ou transferidas a terceiros, que terão preferência para adquirir a totalidade das cotas oferecidas, para adquirir a totalidade das cotas oferecidas, para tanto o cedente deverá indicar o nome do interessado e o preço, em cartela anexa ao ato. O direito de preferência será exercido no prazo de 30 (trinta) dias contados da data do recebimento da comunicação do cedente;

CLÁUSULA DÉCIMA: DOS CASOS OMISSOS

Os casos omissos no contrato de constituição serão regidos pelos preceitos da Lei n.º 10.406 de 10 de janeiro de 2002 (CC/2002) com redação supletiva pela lei 6.404/76 no que lhe for aplicável e demais disposições legais pertinentes.

CLÁUSULA DÉCIMA PRIMEIRA: DA INEXISTÊNCIA DE CRIMES

O Titular declara sob as penas da lei, de que não está impedido de exercer a administração da Empresa, por lei especial, ou em virtude de condenação criminal, ou por se encontrar sob os efeitos dela, a pena que vede, ainda que temporariamente, o acesso a cargos públicos; ou por crime falimentar, de prevaricação, peita ou suborno, concussão, peculato, ou contra a economia popular, contra o sistema financeiro nacional, contra normas e defesa da concorrência, contra as relações de consumo, fé pública ou propriedade (art. 1.011 § 1º, CC/2002).



CERTIFICADO O REGISTRO EM 24/09/2019 13:38 SOB Nº 20190419300.
PROTOCOLO: 190419300 DE 20/09/2019. CÓDIGO DE VERIFICAÇÃO:
11904444299. NIRE: 25600067940.
E05 CONSTRUÇÕES SERVIÇOS E LOCAÇÕES EIRELI ME

Matriz de Fátima Ventura Venâncio
SECRETARIA GERAL
JOÃO PESSOA, 24/09/2019
www.codenim.pb.gov.br

A validade deste documento, no interesse, fica sujeita à comprovação de sua autenticidade nos computadores portáteis, informando seus respectivos códigos de verificação

CARTÓRIO
Autenticação Digital Código: 136852602212009694047-5
Data: 26/09/2019 13:48:26
Valor Total do Ato: R\$ 4,66
Selo Digital Tipo Normal C: ALF60736-FCKJ;



CN 2.08.170-0

Cartório Azevêdo Bastos
Av. Presidente Epitácio Pessoa, 9147
Bairro dos Estado João Pessoa - PB
(83) 3244-5404 - cartorio@azevedobastos.net.br
https://azevedobastos.net.br

V. Ivar Azevêdo de M. Cavalcanti
Titular

TJ/PB



O presente documento digital foi conferido com o original e assinado digitalmente por DANIELO PIVOTO OLIVEIRA DE ALENCAR, em sexta-feira, 26 de fevereiro de 2021 13:21:30 GMT-03:00, CN: 06.870-0 - 1º OFÍCIO DE REGISTRO CIVIL DAS PESSOAS NATURAIS E TABELIONATO DE NOTÁRIOS/PB, nos termos da medida provisória N. 2.300-2 de 24 de agosto de 2001. Sua autenticidade deverá ser confirmada no endereço eletrônico www.tjpb.org.br ou pelo endereço eletrônico www.azevedobastos.net.br. O presente documento digital pode ser autenticado em qualquer momento de funcionamento do Tabelionato de Notas. Encaminhado em 20/09/2019 CN 11 - 01/09/2019

**ALTERAÇÃO E CONSOLIDAÇÃO DO ATO DA
EMPRESA INDIVIDUAL DE
RESPONSABILIDADE LIMITADA MJS
CONSTRUÇÕES, SERVIÇOS E LOCAÇÕES EIRELI ME**

CLÁUSULA DÉCIMA SEGUNDA: DA RESPONSABILIDADE TÉCNICA

A Empresa contratará um profissional na área de engenharia civil e área afins, devidamente registrado nos seus respectivos conselhos, para responder como Responsável técnico perante as obras e projetos.

A responsabilidade técnica pela execução dos serviços, será de inteira responsabilidade do Titular e de seu responsável Técnico, onde os mesmos responderão em conjunto por todos os atos praticados nas obras.

E, por se acharem em perfeito acordo em tudo quando neste instrumento particular foi lavrado, obrigam-se a cumprir o presente contrato assinando-o em única via destinado ao registro e arquivamento na Junta Comercial do Estado de Paraíba, para que produza os efeitos legais.



João Pessoa 06 de Setembro de 2019

Eduardo Oliveira da Silva
Eduardo oliveira da silva
Titular

Marcos João da Silva
Marcos João Da Silva
Socio Retirante

CARTÓRIO DO REGISTRO CIVIL E NOTAS
SÃO MAMEDE - PARAIBA
MARCOS JOÃO DA SILVA
São Mamede - PB 23/09/2019
Valdimiro Rêgo Figueiredo - Oficial
Yolana Cristina M. Rêgo - Oficial Substituto
Valdemiro Rêgo Figueiredo Junior - Escrevente Substituto



CERTIFICO O REGISTRO EM 24/09/2019 13:38 SOB Nº 20190419300.
PROTÓCOLO: 190419300 DE 20/09/2019. CÓDIGO DE VERIFICAÇÃO:
1190444259. NIRE: 25600067940.
E08 CONSTRUÇÕES SERVIÇOS E LOCAÇÕES EIRELI

Maria do Fátima Ventura Venâncio
SECRETÁRIA-GERAL
JOÃO PESSOA, 24/09/2019
www.regonim.pb.gov.br

A validade deste documento, se impoem, fica sujeita à comprovação em sua autenticidade nos respectivos portais.
Informando seus respectivos códigos de verificação

10

O presente documento digital foi conferido com o original e assinado digitalmente por DANIELO PI VITO CLIVEIRA DE ALEN CAR, em sex a-feira, 26 de fevereiro de 2021 13:21:10 GMT-03:03. CN: 06.870-0 - 1º OFÍCIO DE REGISTRO CIVIL DAS PESSOAS NATURAIS E TABELAÇÃO DE NOTAS/PB, nos termos da medida provisória N. 2.100-2 de 24 de agosto de 2001. Sua autenticidade deverá ser confirmada no endereço eletrônico do usuário consultado em: www.regonim.pb.gov.br.

REPÚBLICA FEDERATIVA DO BRASIL
ESTADO DA PARAÍBA
CARTÓRIO AZEVEDO BASTOS
FUNDADO EM 1888

PRIMEIRO REGISTRO CIVIL DE NASCIMENTO E ÓBITOS E PRIVATIVO DE CASAMENTOS, INTERDIÇÕES E TUTELAS DA COMARCA DE JOÃO PESSOA

Av. Epitácio Pessoa, 1145 Bairro dos Estados 58030-00, João Pessoa PB
Tel.: (83) 3244-5404 / Fax: (83) 3244-5484
<http://www.azevedobastos.not.br>
E-mail: cartorio@azevedobastos.not.br



DECLARAÇÃO DE SERVIÇO DE AUTENTICAÇÃO DIGITAL

O Bel. Válber Azevêdo de Miranda Cavalcanti, Oficial do Primeiro Registro Civil de Nascimentos e Óbitos e Privativo de Casamentos, Interdições e Tutelas com atribuição de autenticar e reconhecer firmas da Comarca de João Pessoa Capital do Estado da Paraíba, em virtude de Lei, etc...

DECLARO ainda que, para garantir transparência e segurança jurídica de todos os atos oriundos da atividade Notarial e Registral no Estado da Paraíba, foi instituído pela Lei nº 10.132, de 06 de novembro de 2013, a aplicação obrigatória de um Selo Digital de Fiscalização Extrajudicial em todos os atos de notificação e registro, composto de um código único (por exemplo: Selo Digital: ABC12345-X1X2) e dessa forma, cada autenticação processada pela nossa Serventia pode ser verificada e confirmada tantas vezes quanto for necessário através do site do Tribunal de Justiça do Estado da Paraíba, endereço <https://corregedoria.tjpb.jus.br/selo-digital/>.

A autenticação digital do documento faz prova de que, na data e hora em que ela foi realizada, a empresa EOS CONSTRUÇÕES SERVIÇOS E LOCAÇÃO EIRELI tinha posse de um documento com as mesmas características que foram reproduzidas na cópia autenticada, sendo da empresa EOS CONSTRUÇÕES SERVIÇOS E LOCAÇÃO EIRELI a responsabilidade, única e exclusiva, pela idoneidade do documento apresentado a este Cartório.

Nesse sentido, declaro que a EOS CONSTRUÇÕES SERVIÇOS E LOCAÇÃO EIRELI assumiu, nos termos do artigo 8º, §1º, do Decreto nº 10.278/2020, que regulamentou o artigo 3º, inciso X, da Lei Federal nº 13.874/2019 e o artigo 2º-A da Lei Federal 12.682/2012, a responsabilidade pelo processo de digitalização dos documentos físicos, garantindo perante este Cartório e terceiros, a sua autoria e integridade.

De acordo com o disposto no artigo 2º-A, §7º, da Lei Federal nº 12.682/2012, o documento em anexo, identificado individualmente em cada Código de Autenticação Digital¹ ou na referida sequência, poderá ser reproduzido em papel ou em qualquer outro meio físico.

Esta DECLARAÇÃO foi emitida em 19/10/2021 08:10:01 (hora local) através do sistema de autenticação digital do Cartório Azevêdo Bastos, de acordo com o Art. 1º, 10º e seus §§ 1º e 2º da MP 2200/2001, como também, o documento eletrônico autenticado contendo o Certificado Digital do titular do Cartório Azevêdo Bastos, poderá ser solicitado diretamente a empresa EOS CONSTRUÇÕES SERVIÇOS E LOCAÇÃO EIRELI ou ao Cartório pelo endereço de e-mail autentica@azevedobastos.not.br Para informações mais detalhadas deste ato, acesse o site <https://autdigital.azevedobastos.not.br> e informe o Código de Autenticação Digital

Esta Declaração é válida por tempo indeterminado e está disponível para consulta em nosso site.

¹Código de Autenticação Digital: 136852602212009694047-1 a 136852602212009694047-7

²Legislações Vigentes: Lei Federal nº 8.935/94, Lei Federal nº 10.406/2002, Medida Provisória nº 2200/2001, Lei Federal nº 13.105/2015, Lei Estadual nº 8.721/2008, Lei Estadual nº 10.132/2013, Provimento CGJ Nº 003/2014 e Provimento CNJ Nº 100/2020.

O referido é verdade, dou fé.

CHAVE DIGITAL

00000001d734fd94f057f2d69fe6bc05b485f626143fc92e77fc48093e0ae6fc1b553e9e5eb4360e569994a45422fc20e8b45ed0e5b0d1a76f99dc21ab12c87bfd570928c75cc9b4e22488e1661d846e



Presidência da República
Casa Civil
Medida Provisória Nº 2.200-2
de 24 de agosto de 2001



13



ESTADO DE PARAÍBA
PREFEITURA MUNICIPAL DE
JOÃO PESSOA
SECRETARIA MUNICIPAL DE
PLANEJAMENTO



ALVARÁ DE LOCALIZAÇÃO E FUNCIONAMENTO

Número 10084

Razão Social: EOS CONSTRUÇÕES SERVIÇOS E LOCAÇÕES EIRELI

Nome Fantasia: CONSTRUTORA E O S

CNPJ: 29.656.195/0001-04

Inscrição Municipal: 1412523

Atividade Principal: 4213-8/00 - Obras de urbanização - ruas, praças e calçadas (Não exerce no endereço)

Atividade(s) Secundárias: 4211-1/01 - Construção de rodovias e ferrovias (Não exerce no endereço), 4322-3/02 - Instalação e manutenção de sistemas centrais de ar condicionado, de ventilação e refrigeração (Não exerce no endereço), 4311-8/02 - Preparação de canteiro e limpeza de terreno (Não exerce no endereço), 3811-4/00 - Coleta de resíduos não-perigosos (Não exerce no endereço), 4221-9/01 - Construção de barragens e represas para geração de energia elétrica (Não exerce no endereço), 4330-4/04 - Serviços de pintura de edifícios em geral (Não exerce no endereço), 4299-5/01 - Construção de instalações esportivas e recreativas (Não exerce no endereço), 4330-4/03 - Obras de acabamento em gesso e estuque (Não exerce no endereço), 4322-3/03 - Instalações de sistema de prevenção contra incêndio (Não exerce no endereço), 4322-3/01 - Instalações hidráulicas, sanitárias e de gás (Não exerce no endereço), 3812-2/00 - Coleta de resíduos perigosos (Não exerce no endereço), 4120-4/00 - Construção de edifícios (Não exerce no endereço), 4313-4/00 - Obras de terraplenagem (Não exerce no endereço), 4319-3/00 - Serviços de preparação do terreno não especificados anteriormente (Não exerce no endereço), 7731-4/00 - Aluguel de máquinas e equipamentos agrícolas sem operador (Não exerce no endereço), 4222-7/01 - Construção de redes de abastecimento de água, coleta de esgoto e construções correlatas, exceto obras de irrigação (Não exerce no endereço), 4391-6/00 - Obras de fundações (Não exerce no endereço), 7732-2/01 - Aluguel de máquinas e equipamentos para construção sem operador, exceto andaimes (Não exerce no endereço), 4311-8/01 - Demolição de edifícios e outras estruturas (Não exerce no endereço), 4299-5/99 - Outras obras de engenharia civil não especificadas anteriormente (Não exerce no endereço), 4399-1/03 - Obras de alvenaria (Não exerce no endereço), 4399-1/05 - Perfuração e construção de poços de água (Não exerce no endereço), 4211-1/02 - Pintura para sinalização em pistas rodoviárias e aeroportos (Não exerce no endereço)

Município: Município de João Pessoa **Endereço:** RUA Manoel Medeiros Guedes, 12, SALA 201; CXPST 266;, Manaira

CEP: 58038360

Local e data: Município de João Pessoa, quinta, 20 de fevereiro de 2020

Vencimento: Indeterminado

DANIELLA ALMEIDA BANDEIRA

Secretaria Municipal de Planejamento

Observação

Este alvará refere-se ao funcionamento do estabelecimento, não à regularização do imóvel.

Código de Autenticidade: 20MFVNGGEM

EMITIDO PELO FUNCIONÁRIO SAMYA RAFAELLA VARELA NEGREIROS

Esse documento deverá permanecer exposto em local visível no estabelecimento empresarial

14



PREFEITURA MUNICIPAL DE JOÃO PESSOA
SECRETARIA DA RECEITA MUNICIPAL
PROCURADORIA GERAL DO MUNICÍPIO

Data: 23/10/2021
Hora: 10:11

CERTIDÃO NEGATIVA DE DÉBITOS MUNICIPAIS

Número da Certidão

2021/095103

Nº de Controle de Autenticação

504.598.475.531

IDENTIFICAÇÃO DO REQUERENTE

C.N.P.J./C.P.F. 29656195000104	Nome do Contribuinte EOS CONSTRUÇÕES SERVIÇOS E LOCAÇÕES EIRELI			
Endereço RUA MANOEL MEDEIROS GUEDES	Número 00012	Apto/Sala	Bloco	Complemento SALA 201; CXPST 266;
Barro MANAIRA	CEP 58038360	Cidade JOAO PESSOA		UF PB

Ressalvado o direito de a Fazenda Pública Municipal lançar e inscrever quaisquer dívidas que vierem a ser apuradas, fica certificado que, até a presente data, não constam em nome do requerente acima qualificado pendências relativas às receitas municipais, inclusive as de natureza tributária ou não, inscritas ou não no Registro da Dívida Ativa do Municipal.

INSCRIÇÕES VINCULADAS AO REQUERENTE

MERCANTIS: 141252-3

IMOBILIÁRIAS:

OBSERVAÇÕES

Esta certidão é válida por 60 (sessenta) dias, conforme o artigo 138, §1º, da Lei Complementar nº 53, de 23 de dezembro de 2008 (Código Tributário Municipal).
A aceitação desta certidão está condicionada à inexistência de emendas ou rasuras, bem como à verificação de sua autenticidade na Internet, no endereço <http://www.joaopessoa.pb.gov.br>.
Certidão emitida gratuitamente em 23/10/2021 10:11:09

15



PREFEITURA MUNICIPAL DE JOÃO PESSOA
SECRETARIA DA RECEITA MUNICIPAL
"CISC" - COMPROVANTE DE INSCRIÇÃO E SITUAÇÃO CADASTRAL

INSCRIÇÃO	CNPJ/CPF	DATA DE VALIDADE
141252-3	29.656.195/0001-04	08/02/2022

RAZÃO SOCIAL E LOCALIZAÇÃO

EOS CONSTRUÇÕES SERVIÇOS E LOCAÇÕES EIRELI
RUA MANOEL MEDEIROS GUEDES, Nº 00012, MANAIRA [58038-360]

ATIVIDADE PRINCIPAL OU RAMO DE NEGÓCIOS

4213800 - Obras de urbanização - ruas, praças e calçadas

ATIVIDADE SECUNDÁRIA OU RAMO DE NEGÓCIOS

7731400 - Aluguel de máquinas e equipamentos agrícolas sem operador	
7732201 - Aluguel de máquinas e equipamentos para construção sem operador, exceto andaimes	
3811400 - Coleta de resíduos não-perigosos	
3812200 - Coleta de resíduos perigosos	
4221901 - Construção de barragens e represas para geração de energia elétrica	
4120400 - Construção de edifícios	
4299501 - Construção de instalações esportivas e recreativas	
421701 - Construção de redes de abastecimento de água, coleta de esgoto e construções correlatas, exceto	
42101 - Construção de rodovias e ferrovias	
4311801 - Demolição de edifícios e outras estruturas	
43102 - Instalação e manutenção de sistemas centrais de ar condicionado, de ventilação e refrigeração	
4322303 - Instalações de sistema de prevenção contra incêndio	Impresso em: 24/09/2021 18:27
4322301 - Instalações hidráulicas, sanitárias e de gás	
4330403 - Obras de acabamento em gesso e estuque	
4399103 - Obras de alvenaria	
4391600 - Obras de fundações	
4313400 - Obras de terraplenagem	
4299599 - Outras obras de engenharia civil não especificadas anteriormente	
4399105 - Perfuração e construção de poços de água	
4211102 - Pintura para sinalização em pistas rodoviárias e aeroportos	
4311802 - Preparação de canteiro e limpeza de terreno	
4330404 - Serviços de pintura de edifícios em geral	
4319300 - Serviços de preparação do terreno não especificados anteriormente	



PREFEITURA MUNICIPAL DE JOÃO PESSOA
SECRETARIA DA RECEITA MUNICIPAL

Insc. Muni.: 1412523

FICHA CADASTRAL DA EMPRESA

24/09/2021 18:29:07

CONTRIBUINTE

Inscrição Municipal 1412523	Nome/Razão Social EDS CONSTRUÇÕES SERVIÇOS E LOCAÇÕES EIRELI		
CPF/CNPJ 29.656.195/0001-04	Nº Identidade		
Natureza Jurídica Empresa Individual de Responsabilidade Limitada	Profissão/Atividade CONSTRUCAO CIVIL E ATIVIDADES AFINS		
Nome Fantasia CONSTRUTORA E O S	Insc. Junta Comercial		
Situação Contribuinte Ativa	Inicio 08/02/2018		
Tipo de Recolhimento (Não informado)	Contribuinte Estimado Mensal		
Situação Cadastral Contribuinte recadastrado	Carnê Devolvido Não	Situação Alverá Não emitido	

ENDEREÇO

Endereço RUA MANOEL MEDEIROS GUEDES	Número 00012	CEP 58038-360	APT. / SALA	BLOCO
Bairro MANAIRA	Complemento SALA 201; CXPST 266;			

ATIVIDADES

Segmento PRESTACAO DE SERVICOS	Grupo ARQUITETURA, CONSTRUCAO CIVIL E SERVICOS AFINS
Atividade CONSTRUCAO CIVIL E ATIVIDADES AFINS	Atividade CNAE Obras de urbanização - ruas, praças e calçadas
Incidência Normal de I.S.S.Q.N	Código Atividade CNAE 4213800

ATIVIDADES SECUNDÁRIAS

Código CNAE	Atividade CNAE
3811400	Coleta de resíduos não-perigosos
3812200	Coleta de resíduos perigosos
4120400	Construção de edifícios
4211101	Construção de rodovias e ferrovias
4211102	Pintura para sinalização em pistas rodoviárias e aeroportos
4221901	Construção de barragens e represas para geração de energia elétrica
4222701	Construção de redes de abastecimento de água, coleta de esgoto e construções correlatas, exceto obras de
4299501	Construção de instalações esportivas e recreativas
4299599	Outras obras de engenharia civil não especificadas anteriormente
4311801	Demolição de edifícios e outras estruturas
4311802	Preparação de canteiro e limpeza de terreno
4313400	Obras de terraplenagem
4319300	Serviços de preparação do terreno não especificados anteriormente
4322301	Instalações hidráulicas, sanitárias e de gás
4322302	Instalação e manutenção de sistemas centrais de ar condicionado, de ventilação e refrigeração
4322303	Instalações de sistema de prevenção contra incêndio
4330403	Obras de acabamento em gesso e estuque
4330404	Serviços de pintura de edifícios em geral
4391600	Obras de fundações
4399103	Obras de alvenaria
4399105	Perfuração e construção de poços de água
7731400	Aluguel de máquinas e equipamentos agrícolas sem operador



CERTIDÃO

CÓDIGO: 7823.CD0D.AD48.9109

Emitida no dia 23/10/2021 às 10:13:06

Identificação do requerente:

CNPJ/CPF: **29.656.195/0001-04**

R.G. :

Certifico, observadas as disposições da legislação vigente e de acordo com os assentamentos existentes neste órgão, que o requerente supra identificado está em situação **REGULAR** perante a Fazenda Pública Estadual, **com relação a débitos fiscais administrativos e inscritos em Dívida Ativa.** A referida identificação não pertence a contribuinte com inscrição ativa no Cadastro de Contribuintes do Estado da Paraíba.

A presente Certidão não compreende débitos cuja exigibilidade esteja suspensa, nem exclui o direito de a Fazenda Pública Estadual, a qualquer tempo, cobrar valores a ela porventura devidos pelo referido requerente.

Esta certidão é válida **por 60 (sessenta) dias a partir da data de sua emissão**, devendo ser confirmada a sua autenticidade através do serviço *Validar Certidão de Débito* na página www.sefaz.pb.gov.br.

OBS: Inválida para licitação no que se refere ao fornecimento de mercadorias ou prestação de serviços de transporte interestadual e intermunicipal ou comunicação não compreendidos na competência tributária dos municípios se o requerente supracitado estiver localizado no estado da Paraíba, ressalvada quando a licitação se referir à prestação de serviço de transporte entre municípios com características urbanas no âmbito das regiões metropolitanas no estado da Paraíba, reconhecida por Lei específica.

Válida com a apresentação conjunta do cartão de inscrição no CPF ou no CNPJ da
Secretaria da Receita Federal do Ministério da Fazenda.
Certidão de Débito emitida via 'Internet'.

18

Voltar

Imprimir

**Certificado de Regularidade
do FGTS - CRF**

Inscrição: 29.656.195/0001-04
Razão Social: EOS CONSTRUCOES SERVICOS E LOCACOES EIRELI
Endereço: R MANOEL MEDEIROS GUEDES 12 CXPST 266 / MANAIRA / JOAO PESSOA / PB / 58015-150

A Caixa Econômica Federal, no uso da atribuição que lhe confere o Art. 7, da Lei 8.036, de 11 de maio de 1990, certifica que, nesta data, a empresa acima identificada encontra-se em situação regular perante o Fundo de Garantia do Tempo de Serviço - FGTS.

O presente Certificado não servirá de prova contra cobrança de quaisquer débitos referentes a contribuições e/ou encargos devidos, decorrentes das obrigações com o FGTS.

Validade: 16/10/2021 a 14/11/2021

Certificação Número: 2021101601515727586235

Informação obtida em 23/10/2021 10:18:35

A utilização deste Certificado para os fins previstos em Lei esta condicionada a verificação de autenticidade no site da Caixa:
www.caixa.gov.br

19



MINISTÉRIO DA FAZENDA
Secretaria da Receita Federal do Brasil
Procuradoria-Geral da Fazenda Nacional

**CERTIDÃO POSITIVA COM EFEITOS DE NEGATIVA DE DÉBITOS RELATIVOS AOS TRIBUTOS
FEDERAIS E À DÍVIDA ATIVA DA UNIÃO**

Nome: EOS CONSTRUCOES SERVICOS E LOCACOES EIRELI
CNPJ: 29.656.195/0001-04

Ressalvado o direito de a Fazenda Nacional cobrar e inscrever quaisquer dívidas de responsabilidade do sujeito passivo acima identificado que vierem a ser apuradas, é certificado que:

1. constam débitos administrados pela Secretaria da Receita Federal do Brasil (RFB) com exigibilidade suspensa nos termos do art. 151 da Lei nº 5.172, de 25 de outubro de 1966 - Código Tributário Nacional (CTN), ou objeto de decisão judicial que determina sua desconsideração para fins de certificação da regularidade fiscal, ou ainda não vencidos; e
2. não constam inscrições em Dívida Ativa da União (DAU) na Procuradoria-Geral da Fazenda Nacional (PGFN).

Conforme disposto nos arts. 205 e 206 do CTN, este documento tem os mesmos efeitos da certidão negativa.

Esta certidão é válida para o estabelecimento matriz e suas filiais e, no caso de ente federativo, para todos os órgãos e fundos públicos da administração direta a ele vinculados. Refere-se à situação do sujeito passivo no âmbito da RFB e da PGFN e abrange inclusive as contribuições sociais previstas nas alíneas 'a' a 'd' do parágrafo único do art. 11 da Lei nº 8.212, de 24 de julho de 1991.

A aceitação desta certidão está condicionada à verificação de sua autenticidade na Internet, nos endereços <<http://rfb.gov.br>> ou <<http://www.pgfn.gov.br>>.

Certidão emitida gratuitamente com base na Portaria Conjunta RFB/PGFN nº 1.751, de 2/10/2014.

Emitida às 10:20:12 do dia 23/10/2021 <hora e data de Brasília>.

Válida até 21/04/2022.

Código de controle da certidão: **D3DA.D67B.7487.0B3C**

Qualquer rasura ou emenda invalidará este documento.

20



CERTIDÃO NEGATIVA DE DÉBITOS TRABALHISTAS

Nome: EOS CONSTRUCOES SERVICOS E LOCACOES EIRELI (MATRIZ E FILIAIS)

CNPJ: 29.656.195/0001-04

Certidão nº: 29202444/2021

Expedição: 24/09/2021, às 17:16:48

Validade: 22/03/2022 - 180 (cento e oitenta) dias, contados da data de sua expedição.

Certifica-se que **EOS CONSTRUCOES SERVICOS E LOCACOES EIRELI (MATRIZ E FILIAIS)**, inscrito(a) no CNPJ sob o nº 29.656.195/0001-04, **NÃO CONSTA** do Banco Nacional de Devedores Trabalhistas.

Certidão emitida com base no art. 642-A da Consolidação das Leis do Trabalho, acrescentado pela Lei nº 12.440, de 7 de julho de 2011, e na Resolução Administrativa nº 1470/2011 do Tribunal Superior do Trabalho, de 24 de agosto de 2011.

Os dados constantes desta Certidão são de responsabilidade dos Tribunais do Trabalho e estão atualizados até 2 (dois) dias anteriores à data da sua expedição.

No caso de pessoa jurídica, a Certidão atesta a empresa em relação a todos os seus estabelecimentos, agências ou filiais.

A aceitação desta certidão condiciona-se à verificação de sua autenticidade no portal do Tribunal Superior do Trabalho na Internet (<http://www.tst.jus.br>).

Certidão emitida gratuitamente.

INFORMAÇÃO IMPORTANTE

Do Banco Nacional de Devedores Trabalhistas constam os dados necessários à identificação das pessoas naturais e jurídicas inadimplentes perante a Justiça do Trabalho quanto às obrigações estabelecidas em sentença condenatória transitada em julgado ou em acordos judiciais trabalhistas, inclusive no concernente aos recolhimentos previdenciários, a honorários, a custas, a emolumentos ou a recolhimentos determinados em lei; ou decorrentes de execução de acordos firmados perante o Ministério Público do Trabalho ou Comissão de Conciliação Prévia.

 
21



CERTIDÃO NEGATIVA DE DÉBITO

Número da Certidão: 21002508
Emitido em: 24/10/2021
Válida até: 23/11/2021

INTERESSADO: EOS CONSTRUÇÕES SERVIÇOS E LOCAÇÕES EIRELI
CNPJ/CPF: 29.656.195/0001-04

NADA CONSTA

OBSERVAÇÕES:

1. Certidão expedida gratuitamente;
2. Esta declaração é válida sem rasuras ou emendas;
3. A presente certidão não servirá de prova contra cobrança de qualquer débito que vier a ser reclamado pelo IBAMA;
4. Esta certidão é válida por 30 (trinta) dias;
5. A autenticidade desta certidão pode ser averiguada no site do Ibama, endereço <http://www.ibama.gov.br>, menu Facilidades, link Taxas=>Certidão negativa de
6. Expedida de acordo com a IN/IBAMA n° 10 de 07 de dezembro de 2012.

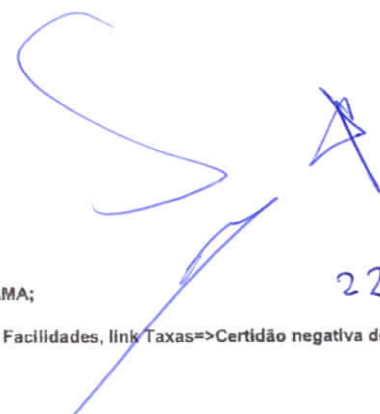

22



TRIBUNAL DE CONTAS DA UNIÃO

CERTIDÃO NEGATIVA

DE

LICITANTES INIDÔNEOS

Nome completo: **EOS CONSTRUCOES SERVICOS E LOCACOES EIRELI**

CPF/CNPJ: **29.656.195/0001-04**

O Tribunal de Contas da União **CERTIFICA** que, na presente data, o (a) requerente acima identificado(a) **NÃO CONSTA** da relação de responsáveis inidôneos para participar de licitação na administração pública federal, por decisão deste Tribunal, nos termos do art. 46 da Lei nº 8.443/92 (Lei Orgânica do TCU).

Não constam da relação consultada para emissão desta certidão os responsáveis ainda não notificados do teor dos acórdãos condenatórios, aqueles cujas condenações tenham tido seu prazo de vigência expirado, bem como aqueles cujas apreciações estejam suspensas em razão de interposição de recurso com efeito suspensivo ou de decisão judicial.

Certidão emitida às 10:33:57 do dia 23/10/2021, com validade de trinta dias a contar da emissão.

A veracidade das informações aqui prestadas podem ser confirmadas no sítio

<https://contas.tcu.gov.br/ords/f?p=INABILITADO:5>

Código de controle da certidão: U6J9231021103357

Atenção: qualquer rasura ou emenda invalidará este documento.

23



CONTROLADORIA-GERAL DA UNIÃO

Certidão negativa correccional (CGU-PJ, CEIS, CNEP e CEPIM)

Consultado: **EOS CONSTRUCOES SERVICOS E LOCACOES EIRELI**

CPF/CNPJ: **29.656.195/0001-04**

Certifica-se que, em consulta aos cadastros CGU-PJ, CEIS, CNEP e CEPIM mantidos pela Corregedoria-Geral da União, **NÃO CONSTAM** registros de penalidades vigentes relativas ao CNPJ/CPF consultado.

Destaca-se que, nos termos da legislação vigente, os referidos cadastros consolidam informações prestadas pelos entes públicos, de todos os Poderes e esferas de governo.

O Sistema CGU-PJ consolida os dados sobre o andamento dos processos administrativos de responsabilização de entes privados no Poder Executivo Federal.

O Cadastro Nacional de Empresas Inidôneas e Suspensas (CEIS) apresenta a relação de empresas e pessoas físicas que sofreram sanções que implicaram a restrição de participar de licitações ou de celebrar contratos com a Administração Pública.

O Cadastro Nacional de Empresas Punidas (CNEP) apresenta a relação de empresas que sofreram qualquer das punições previstas na Lei nº 12.846/2013 (Lei Anticorrupção).

O Cadastro de Entidades Privadas sem Fins Lucrativos Impedidas (CEPIM) apresenta a relação de entidades privadas sem fins lucrativos que estão impedidas de celebrar novos convênios, contratos de repasse ou termos de parceria com a Administração Pública Federal, em função de irregularidades não resolvidas em convênios, contratos de repasse ou termos de parceria firmados anteriormente.

Certidão emitida às 09:09:16 do dia 24/10/2021 , com validade até o dia 23/11/2021.

Link para consulta da verificação da certidão <https://certidoes.cgu.gov.br/>

Código de controle da certidão: icZHXJSKEfTRFr71jLHy

Qualquer rasura ou emenda invalidará este documento.

C A

24



TRIBUNAL DE CONTAS DA UNIÃO

Consulta Consolidada de Pessoa Jurídica

Este relatório tem por objetivo apresentar os resultados consolidados de consultas eletrônicas realizadas diretamente nos bancos de dados dos respectivos cadastros. A responsabilidade pela veracidade do resultado da consulta é do Órgão gestor de cada cadastro consultado. A informação relativa à razão social da Pessoa Jurídica é extraída do Cadastro Nacional da Pessoa Jurídica, mantido pela Receita Federal do Brasil.

Consulta realizada em: 23/10/2021 10:32:07

Informações da Pessoa Jurídica:

Razão Social: **EOS CONSTRUCOES SERVICOS E LOCACOES EIRELI**
CNPJ: **29.656.195/0001-04**

Resultados da Consulta Eletrônica:

Órgão Gestor: TCU
Cadastro: **Licitantes Inidôneos**
Resultado da consulta: **Nada Consta**

Para acessar a certidão original no portal do órgão gestor, clique [AQUI](#).

Órgão Gestor: CNJ
Cadastro: **CNIA - Cadastro Nacional de Condenações Cíveis por Ato de Improbidade Administrativa e Inelegibilidade**
Resultado da consulta: **Nada Consta**

Para acessar a certidão original no portal do órgão gestor, clique [AQUI](#).

Órgão Gestor: **Portal da Transparência**
Cadastro: **Cadastro Nacional de Empresas Inidôneas e Suspensas**
Resultado da consulta: **Nada Consta**

Para acessar a certidão original no portal do órgão gestor, clique [AQUI](#).

Órgão Gestor: **Portal da Transparência**
Cadastro: **CNEP - Cadastro Nacional de Empresas Punidas**
Resultado da consulta: **Nada Consta**

Para acessar a certidão original no portal do órgão gestor, clique [AQUI](#).

Obs: A consulta consolidada de pessoa jurídica visa atender aos princípios de simplificação e



PODER JUDICIÁRIO
TRIBUNAL DE JUSTIÇA DA PARAÍBA
TELEJUDICIÁRIO e CENTRAL DE CERTIDÕES
Praça João Pessoa, s/n - CEP 58013-902 - João Pessoa (PB)
Telefone: (83) 3216-1440



CERTIDÃO NEGATIVA FALÊNCIA / RECUPERAÇÃO JUDICIAL E EXTRAJUDICIAL

Certificamos que, em pesquisa realizada nos registros de distribuição de feitos de falência e recuperação ativos nos cartórios comuns e/ou especializados, em todas as comarcas do Estado da Paraíba, **nada consta** contra:

CNPJ: 29.656.195/0001-04

Razão Social: EOS CONSTRUÇÕES SERVIÇOS E LOCAÇÕES EIRELI

Nome Fantasia: CONSTRUTORA EOS

Certidão emitida às 08:49 de 24/10/2021.

Validade 30 dias

1. Esta certidão foi expedida gratuitamente, através da internet, com base na Resolução nº 17/2010, da Presidência do TJPB e na Resolução nº 121/2010 do CNJ.
2. O número do documento constante nesta certidão foi informado pelo próprio solicitante. Sua autenticidade deverá ser conferida pelo interessado confrontando com o documento original (ex: CPF e RG).
3. Esta certidão não terá validade para fins de instrução de processos judiciais.
4. A pesquisa é restrita aos dados fornecidos pelo solicitante, ficando ressalvados os registros cadastrados de forma diversa.
5. A pesquisa foi realizada nos seguintes sistemas processuais: EJUS, PJE1G, SISCOM, SISCOMW.

Para confirmar a autenticidade deste documento acesse <http://app.tjpb.jus.br/certo/validarcertidao> e insira o código de validação: **YMnk.OnKs**. Você pode também ler o código QR apresentado no cabeçalho.

26



ESTADO DA PARAÍBA
PODER JUDICIÁRIO
TRIBUNAL DE JUSTIÇA
CORREGEDORIA-GERAL DE JUSTIÇA

Av. Comendador Renato Ribeiro Coutinho, s/n - Altiplano - João Pessoa/PB - CEP: 58.046-060

Tel.: (83) 3252-1700 - E-mail: corregedoria@tjpb.jus.br

CERTIDÃO ON-LINE

(Para fins de participação em licitação pública)

Nº 4761

Atendendo a requerimento formulado pela pessoa jurídica **EOS CONSTRUÇÕES SERVIÇOS E LOCAÇÕES EIRELI**, inscrita no CNPJ sob o nº **29.656.195/0001-04**, localizada na **MANOEL MEDEIRO GUEDES N 12**, certifica-se que na circunscrição judiciária na qual se encontra estabelecida a requerente - Comarca de João Pessoa - existe:

A) no âmbito **extrajudicial**, a(s) seguinte(s) serventia(s) com atribuições para o protesto de títulos:

- 8º Tabelionato de Notas e 2º de Protesto de Títulos da Comarca de João Pessoa (CNS 07.334-6), cujo(a) delegatário(a) é o(a) Sr(a). **Maria Ângela Souto Cantalice**;
- 2º Tabelionato de Notas, 1º de Protesto de Títulos e Único Ofício de Registro de Títulos e Documentos e Cíveis das Pessoas Jurídicas da Comarca de João Pessoa (CNS 07.337-9), cujo(a) delegatário(a) é o(a) Sr(a). **Germano Carvalho Toscano de Brito**.

B) no âmbito **judicial**, o setor do Telejudiciário na Comarca, o qual é o competente para expedir certidões acerca das ações cíveis e criminais ali ajuizadas, notadamente as que se refiram à falência e recuperação judicial.

A aceitação desta certidão está condicionada à verificação de sua autenticidade na Internet, no endereço <http://corregedoria.tjpb.jus.br/certidao>, através do seguinte código: **6xMuInts**

Emitida às **18:07:46** do dia **24/09/2021**.

Válida até **23/03/2022** - 180 (cento e oitenta) dias a partir da data da emissão.

Qualquer rasura ou emenda invalidará este documento.

(*) As informações relativas ao requerente da presente certidão são de sua única e exclusiva responsabilidade.

27



CERTIDÃO SIMPLIFICADA

Sistema Nacional de Registro de Empresas Mercantis - SINREM

Certificamos que as informações abaixo constam dos documentos arquivados nesta Junta Comercial e são vigentes na data da sua expedição.

Nome Empresarial: EOS CONSTRUÇÕES SERVIÇOS E LOCAÇÕES EIRELI		Protocolo: PBC2101056290	
Natureza Jurídica: Empresa Individual de Responsabilidade Limitada (de Natureza Empresária)			
NIRE (Sede) 25600067948	CNPJ 29.656.195/0001-04	Arquivamento do Ato Constitutivo 2021/03/23	Início de Atividade 29/01/2018
Endereço Completo RUA CARLOS DE ALMEIDA, 111 - JARDIM BELVISTA, 51100-000, RECIFE, PE			
Objeto 4213-5/00 - Obras de urbanização - ruas, praças e calçadas; 4322-3/02 - Instalação e manutenção de sistemas centrais de ar condicionado, de ventilação e refrigeração; 7299-2/01 - Aluguel de máquinas e equipamentos para construção sem operador, exceto andaimes; 4299-5/01 - Construção de instalações esportivas e recreativas; 8102 - Preparação de canteiro e limpeza de terreno; 4211-1/01 - Construção de rodovias e ferrovias; 4222-7/01 - Construção de redes de abastecimento de água, coleta de esgoto e construções correlatas, exceto obras de irrigação; 4399-1/03 - Obras de alvenaria; 4313-4/00 - Obras de terraplenagem; 731-4/00 - Aluguel de máquinas e equipamentos agrícolas sem operador; 4221-9/01 - Construção de barragens e represas para geração de energia elétrica; 4311-8/01 - Demolição de edifícios e outras estruturas; 3812-2/00 - Coleta de resíduos perigosos; 4330-4/04 - Serviços de pintura de edifícios em geral; 4211-1/02 - Pintura para sinalização em pistas rodoviárias e aeroportos; 4299-5/99 - Outras obras de engenharia civil não especificadas anteriormente; 4322-3/03 - Instalações de sistema de prevenção contra incêndio; 4391-6/00 - Obras de fundações; 4319-3/00 - Serviços de preparação do terreno não especificados anteriormente; 4399-1/05 - Perfuração e construção de bocas de lula; 4120-4/00 - Construção de edifícios; 3811-4/00 - Coleta de resíduos não-perigosos; 4330-4/03 - Obras de acabamento em gesso e estuque; 4322-3/01 - Instalações hidráulicas, sanitárias e de gás;			
Capital R\$ 300.000,00 (trezentos mil reais) Capital Integralizado R\$ 300.000,00		Forma de Capital ME (Microempresa)	Forma de Divisão Indeterminado
Titular Nome EDUARDO OLIVEIRA DA SILVA CPF 058.690.244-88		Administrador S	Início do Mandato 07/08/2019
Dados do Administrador Nome EDUARDO OLIVEIRA DA SILVA CPF 058.690.244-88		Início do Mandato 07/08/2019	Término do Mandato
Número de Arquivamento 2021/03/23		Número 20211452335	Atalhas 223 / 223 - BALANÇO
			Situação ATIVA Status SEM STATUS

Esta certidão foi emitida automaticamente em 17/06/2021, às 19:30:34 (horário de Brasília).



PBC2101056290

Secretário Geral

Handwritten signature and date: 28



CERTIDÃO DE REGISTRO E QUITAÇÃO
PESSOA JURÍDICA
 Lei Federal Nº 5194 de 24 de Dezembro de 1966

CREA-PB

Nº 170056/2021

Emissão: 03/11/2021

Validade: 31/03/2022

Chave: 5yZx2

Conselho Regional de Engenharia e Agronomia da Paraíba

CERTIFICAMOS que a Empresa mencionada encontra-se registrada neste Conselho, nos Termos da Lei 5.194/66, conforme os dados impressos nesta certidão. CERTIFICAMOS, ainda, que a referida pessoa jurídica e seu(s) responsável(is) técnico(s) estão quites com as suas anuidades e demais obrigações junto ao Conselho Regional de Engenharia e Agronomia da Paraíba - CREA-PB, estando habilitada a exercer suas atividades, circunscrita à(s) atribuição(ões) de seu(s) responsável(veis) técnico(s).

Interessado(a)

Empresa: EOS CONSTRUÇÕES SERVIÇOS E LOCAÇÕES EIRELI - ME

CNPJ: 29.656.195/0001-04

Registro: 0003471292

Categoria: Matriz

Capital Social: R\$ 300.000,00

Data do Capital: 24/09/2019

Faixa: 3

Objetivo Social: 4213-8/00 - OBRAS DE URBANIZAÇÃO - RUAS, PRAÇAS E CALÇADAS; 3811-4/00 - COLETA DE RESÍDUOS NÃO-PERIGOSOS; 3812-2/00 - COLETA DE RESÍDUOS PERIGOSOS; 4120-4/00 - CONSTRUÇÃO DE EDIFÍCIOS; 4211-1/01 - CONSTRUÇÃO DE RODOVIAS E FERROVIAS; 4211-1/02 - PINTURA PARA SINALIZAÇÃO EM PISTAS RODOVIÁRIAS E AEROPORTOS; 4221-9/01 - CONSTRUÇÃO DE BARRAGENS E REPRESAS PARA GERAÇÃO DE ENERGIA ELÉTRICA; 4222-7/01 - CONSTRUÇÃO DE REDES DE ABASTECIMENTO DE ÁGUA, COLETA DE ESGOTO E CONSTRUÇÕES CORRELATAS, EXCETO OBRAS DE IRRIGAÇÃO; 4299-5/01 - CONSTRUÇÃO DE INSTALAÇÕES ESPORTIVAS E RECREATIVAS; 4299-5/99 - OUTRAS OBRAS DE ENGENHARIA CIVIL NÃO ESPECIFICADAS ANTERIORMENTE; 4311-8/01 - DEMOLIÇÃO DE EDIFÍCIOS E OUTRAS ESTRUTURAS; 4311-8/02 - PREPARAÇÃO DE CANTEIRO E LIMPEZA DE TERRENO; 4313-4/00 - OBRAS DE TERRAPLENAGEM; 4319-3/00 - SERVIÇOS DE PREPARAÇÃO DO TERRENO NÃO ESPECIFICADOS ANTERIORMENTE; 4322-3/01 - INSTALAÇÕES HIDRÁULICAS, SANITÁRIAS E DE GÁS; 4322-3/02 - INSTALAÇÃO E MANUTENÇÃO DE SISTEMAS CENTRAIS DE AR CONDICIONADO, DE VENTILAÇÃO E REFRIGERAÇÃO; 4322-3/03 - INSTALAÇÕES DE SISTEMA DE PREVENÇÃO CONTRA INCÊNDIO; 4330-4/03 - OBRAS DE ACABAMENTO EM GESSO E ESTUQUE; 4330-4/04 - SERVIÇOS DE PINTURA DE EDIFÍCIOS EM GERAL; 4391-6/00 - OBRAS DE FUNDAÇÕES; 4399-1/03 - OBRAS DE ALVENARIA; 4399-1/05 - PERFURAÇÃO E CONSTRUÇÃO DE POÇOS DE ÁGUA; 7731-4/00 - ALUGUEL DE MÁQUINAS E EQUIPAMENTOS AGRÍCOLAS SEM OPERADOR; 7732-2/01 - ALUGUEL DE MÁQUINAS E EQUIPAMENTOS PARA CONSTRUÇÃO SEM OPERADOR, EXCETO ANDAIMES. (CONFORME 1ª ALTERAÇÃO DO ATO CONSTITUTIVO, REGISTRADO NA JUCEP EM 20/07/2018).

Restrições Relativas ao Objetivo Social: OBS: HABILITADA PARA EXECUÇÃO DAS ATIVIDADES TÉCNICAS DESCRITAS EM SEU OBJETO SOCIAL NO ÂMBITO DAS ATRIBUIÇÕES DOS PROFISSIONAIS DO SEU QUADRO TÉCNICO.

Endereço Matriz: RUA MANOEL MEDEIROS GUEDES, 12, SALA 201, CXPST 266, MANAÍRA, JOÃO PESSOA, PB, 58038360

Tipo de Registro: Registro Definitivo de Empresa

Data Inicial: 28/03/2018

Data Final: Indefinido

Registro Regional: 0003471292DDPB

Descrição

CERTIDÃO DE REGISTRO E QUITAÇÃO PESSOA JURÍDICA

Informações / Notas

- A capacidade técnico-profissional da empresa é comprovada pelo conjunto dos acervos técnicos dos profissionais constantes de seu quadro técnico.
- Esta certidão perderá a validade, caso ocorra qualquer alteração posterior dos elementos cadastrais nela contidos

Última Anuidade Paga

Ano: 2021 (4/4)

Autos de Infração

Nada consta

Responsáveis Técnicos

Profissional: JOSÉ RICARDO DE ARAUJO

Registro: 1619471388

CPF: 091.519.504-64

Data Início: 29/09/2020

Data Fim: Indefinido

Data Fim de Contrato: Indefinido

Títulos do Profissional:

ENGENHEIRO CIVIL

Atribuição: ARTIGO 5 DA RESOLUCAO 1.073 2016 DO CONFEA, PARA O DESEMPENHO DAS COMPETENCIAS RELACIONADAS AO ARTIGO 7 DA RESOLUCAO 218 73 DO CONFEA.

Tipo de Responsabilidade: RESPONSABILIDADE TÉCNICA

Profissional: RODOLFO DIAS PEREIRA





CERTIDÃO DE REGISTRO E QUITAÇÃO
PESSOA JURIDICA
Lei Federal Nº 5194 de 24 de Dezembro de 1966

CREA-PB

Nº 170056/2021
Emissão: 03/11/2021
Validade: 31/03/2022
Chave: 5yZx2

Conselho Regional de Engenharia e Agronomia da Paraíba

Registro: 1616006978

CPF: 088.351.704-35

Data Início: 28/03/2018

Data Fim: Indefinido

Data Fim de Contrato: Indefinido

Títulos do Profissional:

ENGENHEIRO CIVIL

Atribuição: ART. 7º, COMBINADO COM O 25, DA RES. 218/73 DO CONFEA

Tipo de Responsabilidade: RESPONSÁVEL TÉCNICO

[Handwritten signature]

[Handwritten signature]

30





CERTIDÃO DE REGISTRO E QUITAÇÃO
PESSOA FÍSICA
 Lei Federal Nº 5194 de 24 de Dezembro de 1966

CREA-PB

Nº 167067/2021
 Emissão: 06/08/2021
 Validade: 31/03/2022
 Chave: ZzW1b

Conselho Regional de Engenharia e Agronomia da Paraíba

CERTIFICAMOS que o profissional mencionado encontra-se registrado neste Conselho, nos termos da Lei 5.194/66, de 24/12/1966, conforme os dados acima. CERTIFICAMOS, ainda, face o estabelecimento nos artigos 68 e 69 da referida Lei, que o interessado não se encontra em débito com o CREA-PB.

Interessado(a)

Profissional: JOSÉ RICARDO DE ARAUJO
 Registro: 1619471388
 CPF: 091.519.504-64
 Endereço: RUA Josefa de Sousa Rolim, 81, CASA, Remédios, Cajazeiras, PB, 58900000
 Tipo de Registro: Registro Definitivo de Profissional (DIPLOMADO NO PAÍS)
 Data de registro: 16/07/2020

Título(s)

GRADUAÇÃO

ENGENHEIRO CIVIL

Atribuição: ARTIGO 5 DA RESOLUCAO 1.073 2016 DO CONFEA, PARA O DESEMPENHO DAS COMPETENCIAS RELACIONADAS AO ARTIGO 7 DA RESOLUCAO 218 73 DO CONFEA.

Restrições: Sem Identificação

Instituição de Ensino: INSTITUTO FEDERAL DE EDUCAÇÃO, CIÊNCIA E TECNOLOGIA DA PARAÍ

Data de Formação: 22/06/2020

Descrição

CERTIDÃO DE REGISTRO E QUITAÇÃO PESSOA FÍSICA

Informações / Notas

- A falsificação deste documento constitui-se em crime previsto no Código Penal Brasileiro, sujeitando o(a) autor(a) à respectiva ação penal.
- CERTIFICAMOS que caso ocorra(m) alteração(ões) no(s) elemento(s) contido(s) neste documento, esta Certidão perderá a sua validade para todos os efeitos.
- Esta certidão perderá a validade, caso ocorra qualquer alteração posterior dos elementos cadastrais nela contidos.
- Válido em todo território nacional.

Última Anuidade Paga

Ano: 2021 (4/4)

Autos de Infração

Nada consta

Responsabilidades Técnicas

Empresa: EOS CONSTRUÇÕES SERVIÇOS E LOCAÇÕES EIRELI - ME

Registro: 0003471292

CNPJ: 29.656.195/0001-04

Data Início: 29/09/2020

Data Fim: Indefinido

Data Fim de Contrato: Indefinido

Tipo de Responsabilidade: RESPONSÁVEL TÉCNICO

Carga Horária: Domingo: Nenhum horário cadastrado para este dia; Segunda-Feira: 08:00:00 às 14:00:00; Terça-Feira: 08:00:00 às 14:00:00; Quarta-Feira: 08:00:00 às 14:00:00; Quinta-Feira: 08:00:00 às 14:00:00; Sexta-Feira: 08:00:00 às 14:00:00; Sábado: Nenhum horário cadastrado para este dia;

Observação: CONTRATO 6H/DIA - 08:00 AS 14:00





CERTIDÃO DE REGISTRO E QUITAÇÃO
PESSOA FÍSICA
 Lei Federal Nº 5194 de 24 de Dezembro de 1966

CREA-RN

Nº 1385615/2021

Emissão: 19/09/2021

Validade: 18/12/2021

Chave: 942b6

Conselho Regional de Engenharia e Agronomia do Rio Grande do Norte

CERTIFICAMOS que o profissional mencionado encontra-se registrado neste Conselho, nos termos da Lei 5.194/66, de 24/12/1966, conforme os dados a seguir. CERTIFICAMOS, ainda, face o estabelecimento nos artigos 68 e 69 da referida Lei, que a referida pessoa física não se encontra em débito com o CREA-RN.

Interessado(a)

Profissional: JOSÉ RICARDO DE ARAUJO
 Registro: 1619471388
 CPF: 091.519.504-64
 Endereço: RUA Josefa de Sousa Rolim, 81, Remédios, CAJAZEIRAS, PB, 58900000

Tipo de Registro: Visto Profissional
 Data Inicial: 13/01/2021
 Data Final: Indefinido
 Número do Visto: 0697/IRA

Título(s)

GRADUAÇÃO

ENGENHEIRO CIVIL
 Atribuição: ARTIGO 5 DA RESOLUCAO 1.073 2016 DO CONFEA, PARA O DESEMPENHO DAS COMPETENCIAS RELACIONADAS AO ARTIGO 7 DA RESOLUCAO 218 73 DO CONFEA.
 Restrições: Sem Identificação
 Instituição de Ensino: INSTITUTO FEDERAL DE EDUCAÇÃO, CIÊNCIA E TECNOLOGIA DA PARAÍ
 Data de Formação: 22/06/2020

Descrição

CERTIDÃO DE REGISTRO E QUITAÇÃO PESSOA FÍSICA

Informações / Notas

- A falsificação deste documento constitui-se em crime previsto no Código Penal Brasileiro, sujeitando o(a) autor(a) à respectiva ação penal.
- CERTIFICAMOS que, caso ocorra(m) alteração(ões) no(s) elemento(s) contido(s) neste documento, esta Certidão perderá a sua validade para todos os efeitos.
- Válido em todo território nacional.

Última Anuidade Paga

Ano: 2021 (1/1)

Autos de infração

Nada consta





Certidão de Acervo Técnico - CAT
Resolução Nº 1025 de 30 de Outubro de 2009

CREA-PB

CAT SEM REGISTRO DE ATESTADO

165816/2021

Conselho Regional de Engenharia e Agronomia da Paraíba

CERTIFICAMOS, em cumprimento ao disposto na Resolução nº 1.025, de 30 de outubro de 2009, do Confea, que consta dos assentamentos deste Conselho Regional de Engenharia e Agronomia da Paraíba - Crea-PB, o Acervo Técnico do profissional **JOSÉ RICARDO DE ARAUJO** referente à(s) Anotação(ões) de Responsabilidade Técnica - ART abaixo discriminada(s):

Profissional: **JOSÉ RICARDO DE ARAUJO**
Registro: **11275032020PB** RNP: **1619471388**
Título profissional: ENGENHEIRO CIVIL

Número da ART: **PB20200345638** Tipo de ART: OBRA / SERVIÇO Registrada em: 04/12/2020 Baixada em: 14/05/2021
Forma de registro: INICIAL Participação técnica: INDIVIDUAL
Empresa contratada:

Contratante: **MARIA AURENI ALVINO DE FARIAS** CPF/CNPJ: **608.003.134-53**
Endereço do contratante: RUA JOSÉ GOMES PEDROSA Nº: S/N
Complemento: Bairro: CENTRO
Cidade: NAZAREZINHO UF: PB CEP: 58817000
Contrato: Celebrado em: 03/12/2020
Valor do contrato: R\$ 150.000,00 Tipo de contratante: Pessoa Física
Ação institucional: Outros
Endereço da obra/serviço: RUA JOSÉ GOMES PEDROSA Nº: S/N
Complemento: Bairro: CENTRO
Cidade: NAZAREZINHO UF: PB CEP: 58817000
Data de início: 03/12/2020 Previsão de término: 03/02/2021
Finalidade: Residencial
Proprietário: MARIA AURENI ALVINO DE FARIAS CPF/CNPJ: 608.003.134-53

Atividade Técnica: 1 - **DIRETA** OBRAS E SERVIÇOS - CONSTRUÇÃO CIVIL > EDIFICAÇÕES > #1002 - INSTALAÇÃO ELÉTRICA DE BAIXA TENSÃO 50 - EXECUCAO E PROJETO 360.00 metro quadrado; 1 - **DIRETA** OBRAS E SERVIÇOS - CONSTRUÇÃO CIVIL > EDIFICAÇÕES > #1003 - INSTALAÇÃO HIDRÁULICA 50 - EXECUCAO E PROJETO 360.00 metro quadrado; 1 - **DIRETA** OBRAS E SERVIÇOS - CONSTRUÇÃO CIVIL > EDIFICAÇÕES > #1005 - INSTALAÇÃO SANITÁRIA 50 - EXECUCAO E PROJETO 360.00 metro quadrado; 1 - **DIRETA** OBRAS E SERVIÇOS - CONSTRUÇÃO CIVIL > SISTEMAS CONSTRUTIVOS > SISTEMA CONSTRUTIVO > #1242 - EM ALVENARIA 50 - EXECUCAO E PROJETO 360.00 metro quadrado; 1 - **DIRETA** OBRAS E SERVIÇOS - CONSTRUÇÃO CIVIL > SISTEMAS ESTRUTURAIS > ESTRUTURA > #1258 - CONCRETO ARMADO 50 - EXECUCAO E PROJETO 360.00 metro quadrado;

Observações

PROJETO E EXECUÇÃO DE UMA EDIFICAÇÃO RESIDENCIAL COM 02 PAVIMENTOS E ÁREA TOTAL DE 360 m².

Número da ART: **PB20210369703** Tipo de ART: OBRA / SERVIÇO Registrada em: 05/05/2021 Baixada em: 14/05/2021
Forma de registro: INICIAL Participação técnica: INDIVIDUAL
Empresa contratada:

Contratante: **FRANCISCO CELSO DE ASSIS** CPF/CNPJ: **338.257.184-68**
Endereço do contratante: TRAVESSA HILÁRIO MOREIRA DE FIGUEIREDO Nº: 53
Complemento: Bairro: JARDIM OÁSIS
Cidade: CAJAZEIRAS UF: PB CEP: 58900000
Contrato: Celebrado em: 27/03/2021
Valor do contrato: R\$ 1.500,00 Tipo de contratante: Pessoa Física
Ação institucional: Outros
Endereço da obra/serviço: TRAVESSA HILÁRIO MOREIRA DE FIGUEIREDO Nº: 53
Complemento: Bairro: JARDIM OÁSIS
Cidade: CAJAZEIRAS UF: PB CEP: 58900000
Data de início: 27/03/2021 Previsão de término: 27/04/2021
Finalidade: Residencial
Proprietário: FRANCISCO CELSO DE ASSIS CPF/CNPJ: 338.257.184-68

Atividade Técnica: 1 - **DIRETA** OBRAS E SERVIÇOS - CONSTRUÇÃO CIVIL > EDIFICAÇÕES > #1002 - INSTALAÇÃO ELÉTRICA DE BAIXA TENSÃO 21 - LAUDO 118.68 metro quadrado; 1 - **DIRETA** OBRAS E SERVIÇOS - CONSTRUÇÃO CIVIL > EDIFICAÇÕES > #1003 - INSTALAÇÃO HIDRÁULICA 21 - LAUDO 118.68 metro quadrado; 1 - **DIRETA** OBRAS E SERVIÇOS - CONSTRUÇÃO CIVIL > EDIFICAÇÕES > #1005 - INSTALAÇÃO SANITÁRIA 21 - LAUDO 118.68 metro quadrado; 1 - **DIRETA** OBRAS E SERVIÇOS - CONSTRUÇÃO CIVIL > SISTEMAS CONSTRUTIVOS > SISTEMA CONSTRUTIVO > #1241 - EM CONCRETO ARMADO 21 - LAUDO 118.68 metro quadrado; 1 - **DIRETA** OBRAS E SERVIÇOS - CONSTRUÇÃO CIVIL > SISTEMAS CONSTRUTIVOS > SISTEMA CONSTRUTIVO > #1242 - EM ALVENARIA 21 - LAUDO 118.68 metro quadrado; 1 - **DIRETA** OBRAS E SERVIÇOS - CONSTRUÇÃO CIVIL > MATERIAIS > #1341 - PATOLOGIA DOS MATERIAIS 21 - LAUDO 118.68 metro quadrado; 1 - **DIRETA** OBRAS E SERVIÇOS - CONSTRUÇÃO CIVIL > MATERIAIS > #1342 - PATOLOGIA DAS CONSTRUÇÕES 21 - LAUDO 118.68 metro quadrado;

Observações



33



Certidão de Acervo Técnico - CAT
Resolução Nº 1025 de 30 de Outubro de 2009
Conselho Regional de Engenharia e Agronomia da Paraíba

CREA-PB

CAT SEM REGISTRO DE ATESTADO
165816/2021

LAUDO TÉCNICO DE UMA RESIDÊNCIA UNIFAMILIAR COM ÁREA DE 118,68 m².

Número da ART: **PB20210370080** Tipo de ART: OBRA / SERVIÇO Registrada em: 29/04/2021 Baixada em: 06/05/2021
Forma de registro: INICIAL Participação técnica: INDIVIDUAL
Empresa contratada:

Contratante: **Joelma Pereira Bezerra Dias** CPF/CNPJ: **646.576.714-72**
Endereço do contratante: RUA Maria de Lourdes Gomes de Souza Nº: 160
Complemento: Residência Bairro: Conjunto Fatima Santos
Cidade: CAJAZEIRAS UF: PB CEP: 58900000
Contrato: Celebrado em: 19/04/2021
Valor do contrato: R\$ 1.500,00 Tipo de contratante: Pessoa Física
Ação institucional: Outros
Endereço da obra/serviço: RUA Maria de Lourdes Gomes de Souza Nº: 160
Complemento: Residência Bairro: Conjunto Fatima Santos
Cidade: CAJAZEIRAS UF: PB CEP: 58900000
Data de início: 19/04/2021 Previsão de término: 30/04/2021
Finalidade: Residencial
Proprietário: Joelma Pereira Bezerra Dias CPF/CNPJ: 646.576.714-72

Atividade Técnica: 1 - DIRETA OBRAS E SERVIÇOS - CONSTRUÇÃO CIVIL > INFRA-ESTRUTURA TERRITORIAL > #1488 - AVALIAÇÃO PÓS-OCUPAÇÃO 27 - AVALIAÇÃO 695.00 metro quadrado;

Observações

Laudo de Avaliação de imóvel de três residências unifamiliar na cidade de Cajazeiras-PB com área total de avaliação de 695,00 m².

Número da ART: **PB20210372882** Tipo de ART: OBRA / SERVIÇO Registrada em: 13/05/2021 Baixada em: 17/05/2021
Forma de registro: INICIAL Participação técnica: INDIVIDUAL
Empresa contratada:

Contratante: **KESLLY BEZERRA DE ARAÚJO** CPF/CNPJ: **600.065.213-55**
Endereço do contratante: RUA ZENILSON DE ALCÂNTARA Nº: S/N
Complemento: LOT. JOSUÉ ROBERTO Bairro: JARDIM OASIS
Cidade: CAJAZEIRAS UF: PB CEP: 58900000
Contrato: Celebrado em: 12/05/2021
Valor do contrato: R\$ 1.500,00 Tipo de contratante: Pessoa Física
Ação institucional: Outros
Endereço da obra/serviço: RUA ZENILSON DE ALCÂNTARA Nº: S/N
Complemento: LOT. JOSUÉ ROBERTO Bairro: JARDIM OÁSIS
Cidade: CAJAZEIRAS UF: PB CEP: 58900000
Data de início: 12/05/2021 Previsão de término: 21/05/2021
Finalidade: Residencial
Proprietário: KESLLY BEZERRA DE ARAÚJO CPF/CNPJ: 600.065.213-55

Atividade Técnica: 1 - DIRETA OBRAS E SERVIÇOS - CONSTRUÇÃO CIVIL > INFRA-ESTRUTURA TERRITORIAL > LOCAÇÃO > #1450 - REMEMBRAMENTO 49 - REGULARIZAÇÃO 860.20 metro quadrado;

Observações

UNIFICAÇÃO DE 02 TERRENOS COM ÁREA TOTAL DE 860,20 m².

Número da ART: **PB20210373183** Tipo de ART: OBRA / SERVIÇO Registrada em: 17/05/2021 Baixada em: 17/05/2021
Forma de registro: INICIAL Participação técnica: INDIVIDUAL
Empresa contratada:

Contratante: **Maria do Socorro Bezerra de Oliveira** CPF/CNPJ: **038.463.464-89**
Endereço do contratante: RUA SÃO JOSÉ Nº: 17
Complemento: RESIDÊNCIA Bairro: SÃO JOSÉ
Cidade: CAJAZEIRAS UF: PB CEP: 58900000
Contrato: Celebrado em: 11/05/2021
Valor do contrato: R\$ 1.500,00 Tipo de contratante: Pessoa Física
Ação institucional: Outros
Endereço da obra/serviço: RUA SÃO JOSÉ Nº: 17
Complemento: RESIDÊNCIA Bairro: SÃO JOSÉ
Cidade: CAJAZEIRAS UF: PB CEP: 58900000
Coordenadas Geográficas: 06°52'40.32"S, 38°33'46.33"W
Data de início: 11/05/2021 Previsão de término: 21/05/2021
Finalidade: Residencial





Certidão de Acervo Técnico - CAT
Resolução Nº 1025 de 30 de Outubro de 2009
Conselho Regional de Engenharia e Agronomia da Paraíba

CREA-PB

CAT SEM REGISTRO DE ATESTADO
165816/2021

Proprietário: Maria do Socorro Bezerra de Oliveira

CPF/CNPJ: 038.463.464-89

Atividade Técnica: 1 - DIRETA OBRAS E SERVIÇOS - CONSTRUÇÃO CIVIL > INFRA-ESTRUTURA TERRITORIAL > #1498 - AVALIAÇÃO PÓS-OCUPAÇÃO 21 - LAUDO 111,32 metro quadrado;

Observações

Laudo de Avaliação de Imóvel unifamiliar com área total de 111,32 m², localizado na Rua São José, nº 17 no Bairro São José em Cajazeiras-PB.

Número da ART: **PB20210373447** Tipo de ART: OBRA / SERVIÇO Registrada em: 19/05/2021 Baixada em: 02/06/2021
Forma de registro: INICIAL Participação técnica: INDIVIDUAL
Empresa contratada:

Contratante: **VALDEMONICA PAULO MEDEIROS** CPF/CNPJ: 445.333.653-53
Endereço do contratante: RUA MOACIR SERAFIM DE SOUSA Nº: S/N
Complemento: RESIDÊNCIA Bairro: SANTA CECILIA
Cidade: CAJAZEIRAS UF: PB CEP: 58900000
Contrato: Celebrado em: 15/05/2021
Valor do contrato: R\$ 1.500,00 Tipo de contratante: Pessoa Física
Ação institucional: Outros
Endereço da obra/serviço: RUA MOACIR SERAFIM DE SOUSA Nº: S/N
Complemento: RESIDÊNCIA Bairro: SANTA CECILIA
Cidade: CAJAZEIRAS UF: PB CEP: 58900000
Data de início: 15/05/2021 Previsão de término: 15/06/2021
Finalidade: Residencial
Proprietário: VALDEMONICA PAULO MEDEIROS CPF/CNPJ: 445.333.653-53

Atividade Técnica: 1 - DIRETA OBRAS E SERVIÇOS - CONSTRUÇÃO CIVIL > EDIFICAÇÕES > #1002 - INSTALAÇÃO ELETRICA DE BAIXA TENSÃO 21 - LAUDO 105.45 metro quadrado; 1 - DIRETA OBRAS E SERVIÇOS - CONSTRUÇÃO CIVIL > EDIFICAÇÕES > #1003 - INSTALAÇÃO HIDRÁULICA 21 - LAUDO 105.45 metro quadrado; 1 - DIRETA OBRAS E SERVIÇOS - CONSTRUÇÃO CIVIL > EDIFICAÇÕES > #1005 - INSTALAÇÃO SANITÁRIA 21 - LAUDO 105.45 metro quadrado; 1 - DIRETA OBRAS E SERVIÇOS - CONSTRUÇÃO CIVIL > SISTEMAS CONSTRUTIVOS > SISTEMA CONSTRUTIVO > #1241 - EM CONCRETO ARMADO 21 - LAUDO 105.45 metro quadrado; 1 - DIRETA OBRAS E SERVIÇOS - CONSTRUÇÃO CIVIL > SISTEMAS CONSTRUTIVOS > SISTEMA CONSTRUTIVO > #1242 - EM ALVENARIA 21 - LAUDO 105.45 metro quadrado; 1 - DIRETA OBRAS E SERVIÇOS - CONSTRUÇÃO CIVIL > MATERIAIS > #1341 - PATOLOGIA DOS MATERIAIS 21 - LAUDO 105.45 metro quadrado; 1 - DIRETA OBRAS E SERVIÇOS - CONSTRUÇÃO CIVIL > MATERIAIS > #1342 - PATOLOGIA DAS CONSTRUÇÕES 21 - LAUDO 105.45 metro quadrado;

Observações

LAUDO TÉCNICO DE UMA RESIDÊNCIA UNIFAMILIAR COM ÁREA DE 105,45 m².

Informações Complementares

Certidão de Acervo Técnico nº 165816/2021
14/07/2021, 07:45
dZ916

Esta certidão perderá a validade, caso ocorra qualquer alteração posterior dos elementos cadastrais nela contidos

A autenticidade desta Certidão pode ser verificada em: <http://crea-pb.sitac.com.br/publico/>, com a chave: dZ916

35



Engº Civil JOSÉ RICARDO DE ARAÚJO

Brasileiro, solteiro, 28 anos RG: 3584087 CPF: 091.519.504-64
Rua Josefa de Sousa Rolim, número 81, Bairro Remédios,
Cajazeiras - PB
Telefone: (83) 993170133/ Email: josericardo03@hotmail.com

Síntese de Qualificações

- Técnico em Edificações
- Engenheiro Civil

Formação Acadêmica

- Técnico em Edificações pelo IFPB (2011)
- Engenharia Civil pelo IFPB (2020)

Experiência Profissional

- Estágio de Técnico em Edificações durante o período de janeiro de 2012 até janeiro de 2013 realizados na SUPLAN-PB (Superintendência de Obras do Plano de Desenvolvimento do Estado da Paraíba)
- Servidor público efetivo da Secretaria de Administração do Estado da Paraíba, lotado na Secretaria de Educação, durante um período de 01 de Fevereiro de 2013 até 31 de junho 2013.
- Técnico em Edificações na empresa E J S CONSTRUÇÕES LTDA, durante o período 04 de novembro de 2013 até 23 de fevereiro de 2015
- Professor de Ensino de Física na EEEFM Monsenhor Constantino Vieira, no período de agosto de 2015 até os 31 de Janeiro de 2018.
- Estágio de Engenheiro Civil realizado na empresa Beta Projetos e Construções Ltda.
- Servidor público efetivo na Secretaria de Obras e Urbanismo da Prefeitura Municipal de São José de Piranhas, no período de Abril de 2018 até os dias atuais.
- Engenheiro Civil (Responsável Técnico) da empresa EOS CONSTRUÇÕES SERVIÇOS E LOCAÇÕES EIRELI, no período de 16 de Setembro de 2020 até os dias atuais.

Atividades executadas na Construção Civil

- Construção de mata burros no município de São José do Bonfim-PB.
- Execução de Manutenção predial em imóvel da União que abriga a Unidade Local do Departamento Nacional de Infraestrutura de Transportes no Estado do Rio Grande do Norte – DNIT/RN e a 4ª Delegacia da Polícia Rodoviária Federal, na cidade de Mossoró.

Cajazeiras, 15 de Abril de 2021.



36



RTORIO

Autenticação Digital Código: 136852004213071159036-1
Data: 20/04/2021 13:39:28
Valor Total do Ato: R\$ 4,66



JURIS

Cartório Azevedo Bastos
Av. Presidente Epitácio Pessoa, 1145
Bairro dos Estados, João Pessoa - PB
1531 3244-5494 - cartorio@azevedobastos.not.br



TJPB



REPÚBLICA FEDERATIVA DO BRASIL
ESTADO DA PARAÍBA
CARTÓRIO AZEVEDO BASTOS
FUNDADO EM 1888

PRIMEIRO REGISTRO CIVIL DE NASCIMENTO E ÓBITOS E PRIVATIVO DE CASAMENTOS, INTERDIÇÕES E TUTELAS DA COMARCA DE JOÃO PESSOA

Av. Epitácio Pessoa, 1145 Bairro dos Estados 58030-00, João Pessoa PB
Tel.: (83) 3244-5404 / Fax: (83) 3244-5484
<http://www.azevedobastos.not.br>
E-mail: cartorio@azevedobastos.not.br



DECLARAÇÃO DE SERVIÇO DE AUTENTICAÇÃO DIGITAL

O Bel. Válber Azevêdo de Miranda Cavalcanti, Oficial do Primeiro Registro Civil de Nascimentos e Óbitos e Privativo de Casamentos, Interdições e Tutelas com atribuição de autenticar e reconhecer firmas da Comarca de João Pessoa Capital do Estado da Paraíba, em virtude de Lei, etc...

DECLARO ainda que, para garantir transparência e segurança jurídica de todos os atos oriundos da atividade Notarial e Registral no Estado da Paraíba, foi instituído pela Lei nº 10.132, de 06 de novembro de 2013, a aplicação obrigatória de um Selo Digital de Fiscalização Extrajudicial em todos os atos de notas e registro, composto de um código único (por exemplo: Selo Digital: ABC12345-X1X2) e dessa forma, cada autenticação processada pela nossa Secretaria pode ser verificada e confirmada tantas vezes quanto for necessário através do site do Tribunal de Justiça do Estado da Paraíba, endereço <http://corregedoria.tjpb.jus.br/selo-digital/>.

A autenticação digital do documento faz prova de que, na data e hora em que ela foi realizada, a empresa EOS CONSTRUÇÕES SERVIÇOS E LOCAÇÃO EIRELI tinha posse de um documento com as mesmas características que foram reproduzidas na cópia autenticada, sendo da empresa EOS CONSTRUÇÕES SERVIÇOS E LOCAÇÃO EIRELI a responsabilidade, única e exclusiva, pela idoneidade do documento apresentado a este Cartório.

Nesse sentido, declaro que a EOS CONSTRUÇÕES SERVIÇOS E LOCAÇÃO EIRELI assumiu, nos termos do artigo 8º, §1º, do Decreto nº 10.278/2020, que regulamentou o artigo 3º, inciso X, da Lei Federal nº 13.874/2019 e o artigo 2º-A da Lei Federal 12.682/2012, a responsabilidade pelo processo de digitalização dos documentos físicos, garantindo perante este Cartório e terceiros, a sua autoria e integridade.

De acordo com o disposto no artigo 2º-A, §7º, da Lei Federal nº 12.682/2012, o documento em anexo, identificado individualmente em cada Código de Autenticação Digital ou na referida sequência, poderá ser reproduzido em papel ou em qualquer outro meio físico.

Esta DECLARAÇÃO foi emitida em **02/07/2021 09:24:29 (hora local)** através do sistema de autenticação digital do Cartório Azevêdo Bastos, de acordo com o Art. 1º, 10º e seus §§ 1º e 2º da MP 2200/2001, como também, o documento eletrônico autenticado contendo o Certificado Digital do titular do Cartório Azevêdo Bastos, poderá ser solicitado diretamente a empresa EOS CONSTRUÇÕES SERVIÇOS E LOCAÇÃO EIRELI ou ao Cartório pelo endereço de e-mail autentica@azevedobastos.not.br Para informações mais detalhadas deste ato, acesse o site <https://autdigital.azevedobastos.not.br> e informe o Código de Autenticação Digital

Esta Declaração é válida por **tempo indeterminado** e está disponível para consulta em nosso site.

¹Código de Autenticação Digital: 136852004213071159036-1

²Legislações Vigentes: Lei Federal nº 8.935/94, Lei Federal nº 10.406/2002, Medida Provisória nº 2200/2001, Lei Federal nº 13.105/2015, Lei Estadual nº 8.721/2008, Lei Estadual nº 10.132/2013, Provimento CGJ N° 003/2014 e Provimento CNJ N° 100/2020.

O referido é verdade, dou fé.

CHAVE DIGITAL

00005b1d734fd94f057f2d69fe6bc05be5db71a3f70017aa572f545cbdd9b8ad399f27a8e3af6362cbe0dd1a9bbb4a349a707896565fb6655b524d511a130773dfd570928c75cc9b4e22488e1661d846e



Presidência da República
Brasil
Medida Provisória Nº 2200-2
de 14 de agosto de 2001



[Assinatura manuscrita]

37

CPF

091.519.504-64

Situação
Regular

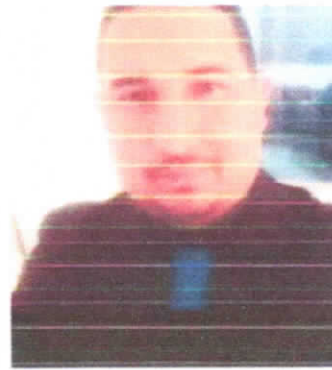

Nome

JOSE RICARDO DE ARAUJO

Nascimento

15/06/1992



República Federativa do Brasil
Ministério da Economia
Secretaria da Receita Federal
Cadastro de Pessoas Físicas

[Handwritten signature]
38

9 de setembro de 2020

Este cartão é válido somente com apresentação da Carteira de Identidade

Engenheiro Civil



Validade
15/07/2021



República Federativa do Brasil Conselho Federal de Engenharia e Agronomia Cartão Provisório

Nome Jose Ricardo de Araujo	Registro Nacional 141947538-8
Filiação Pai Desconhecido Mãe do Carmo de Araujo	Tipo Sanguíneo Nacionalidade
C.P.F. 091.519.504-64	Identidade 2584087-8005/PB-2ª VIA
Documento 505/1902	Naturalidade Caxarias
Local Emissor Praia PE	Emissão 26/07/2020
	UF PB
	Reg. no Crea 11275039020

[Handwritten signature]
39
TJPB



CARTÓRIO Autenticação Digital Código: 136850110204900733740-1
Data: 01/10/2020 08:36:49
Valor Total do Ato: R\$ 4,56
Selo Digital Tipo Normal C: AKM70485-253A;



Cartório Azevedo Bastos
Av. Presidente Epitácio Pessoa - 1145
Baixo dos Estado João Pessoa - PE
1831-3244-5484 - cartorio@azevedobastos.net.br
https://azevedobastos.net.br

Be... Aze...
TJPB



Documento Autenticado Digitalmente de acordo com os artigos 1º, 3º e 7º inc. V 8º, 41 e 52 da Lei Federal 8.935/1994 e Art. 9º Inc. XII da Lei Estadual 8.721/2008 autentico a presente imagem digitalizada, reproduzida e contendo neste ato o referido conteúdo. Dou! Confira os dados do ato em: https://seodigital.tjpb.jus.br ou Consulta C. Documento em: https://azevedobastos.net.br/documentos/136850110204900733740

REPÚBLICA FEDERATIVA DO BRASIL
ESTADO DA PARAÍBA
CARTÓRIO AZEVEDO BASTOS
FUNDADO EM 1888

PRIMEIRO REGISTRO CIVIL DE NASCIMENTO E ÓBITOS E PRIVATIVO DE CASAMENTOS, INTERDIÇÕES E TUTELAS DA COMARCA DE JOÃO PESSOA

Av. Eptácio Pessoa, 1145 Bairro dos Estados 58030-00, João Pessoa PB
Tel.: (83) 3244-5404 / Fax: (83) 3244-5484
http://www.azevedobastos.not.br
E-mail: cartorio@azevedobastos.not.br



DECLARAÇÃO DE SERVIÇO DE AUTENTICAÇÃO DIGITAL

O Bel. Válber Azevêdo de Miranda Cavalcanti, Oficial do Primeiro Registro Civil de Nascimentos e Óbitos e Privativo de Casamentos, Interdições e Tutelas com atribuição de autenticar e reconhecer firmas da Comarca de João Pessoa Capital do Estado da Paraíba, em virtude de Lei, etc...

DECLARO ainda que, para garantir transparência e segurança jurídica de todos os atos oriundos da atividade Notarial e Registral no Estado da Paraíba, foi instituído pela Lei Nº 10.132, de 06 de novembro de 2013, a aplicação obrigatória de um Selo Digital de Fiscalização Extrajudicial em todos os atos de notas e registro, composto de um código único (por exemplo: Selo Digital: ABC12345-X1X2) e dessa forma, cada autenticação processada pela nossa Secretaria pode ser verificada e confirmada tantas vezes quanto for necessário através do site do Tribunal de Justiça do Estado da Paraíba, endereço <http://corregedoria.tjpb.jus.br/selo-digital/>.

A autenticação digital do documento faz prova de que, na data e hora em que ela foi realizada, a empresa EOS CONSTRUÇÕES SERVIÇOS E LOCAÇÃO EIRELI tinha posse de um documento com as mesmas características que foram reproduzidas na cópia autenticada, sendo da empresa EOS CONSTRUÇÕES SERVIÇOS E LOCAÇÃO EIRELI a responsabilidade, única e exclusiva, pela idoneidade do documento apresentado a este Cartório.

Nesse sentido, declaro que a EOS CONSTRUÇÕES SERVIÇOS E LOCAÇÃO EIRELI assumiu, nos termos do artigo 8º, §1º, do Decreto nº 10.278/2020, que regulamentou o artigo 3º, inciso X, da Lei Federal nº 13.874/2019 e o artigo 2º-A da Lei Federal 12.682/2012, a responsabilidade pelo processo de digitalização dos documentos físicos, garantindo perante este Cartório e terceiros, a sua autoria e integridade.

De acordo com o disposto no artigo 2º-A, §7º, da Lei Federal nº 12.682/2012, o documento em anexo, identificado individualmente em cada Código de Autenticação Digital¹ ou na referida sequência, poderá ser reproduzido em papel ou em qualquer outro meio físico.

Esta DECLARAÇÃO foi emitida em **02/07/2021 09:09:19 (hora local)** através do sistema de autenticação digital do Cartório Azevedo Bastos, de acordo com o Art. 1º, 10º e seus §§ 1º e 2º da MP 2200/2001, como também, o documento eletrônico autenticado contendo o Certificado Digital do titular do Cartório Azevedo Bastos, poderá ser solicitado diretamente a empresa EOS CONSTRUÇÕES SERVIÇOS E LOCAÇÃO EIRELI ou ao Cartório pelo endereço de e-mail autentica@azevedobastos.not.br Para informações mais detalhadas deste ato, acesse o site <https://autdigital.azevedobastos.not.br> e informe o Código de Autenticação Digital

Esta Declaração é válida por **tempo indeterminado** e está disponível para consulta em nosso site.

¹Código de Autenticação Digital: 136850110204900733740-1

²Legislações Vigentes: Lei Federal nº 8.935/94, Lei Federal nº 10.406/2002, Medida Provisória nº 2200/2001, Lei Federal nº 13.105/2015, Lei Estadual nº 8.721/2008, Lei Estadual nº 10.132/2013, Provimento CGJ N° 003/2014 e Provimento CNJ N° 100/2020.

O referido é verdade, dou fé.

CHAVE DIGITAL

00055b1d734fd94f057f2d69fe6bc05be5db7fa3f70017aa572f545cbd9b8ad32f87377977781755832181d83d8275a9b3049ad4f6cd8a7742a0db5e9c465f42fd570928c75cc9b4e22488e1661d846e



Presidência da República
Cartório
Município de João Pessoa, N.º 204/2012
de 24 de agosto de 2012



S
A
40

CONTRATO DE PRESTAÇÃO DE SERVIÇOS



CONTRATANTE: EOS CONSTRUCOES SERVICOS E LOCACOES EIRELI, firma estabelecida na Rua Manoel Medeiros Guedes, nº 12 - Manaira em João Pessoa - PB, inscrita no CNPJ sob o nº 29.656.195/0001-04. Denominada CONTRATANTE, neste ato representada pelo seu diretor o Sr. Eduardo Oliveira da Silva, Brasileiro, Casado, Empresário, portador da Cédula de Identidade nº 2824797 SSP-PB, CPF nº 058.690.244-08.

CONTRATADO: JOSÉ RICARDO DE ARAÚJO, Solteiro, Engenheiro Civil, portador da Carteira Profissional do CREA nº PB 11.27505-2020, inscrito no CPF sob o nº 091.519.504-04 e Carteira de Identidade nº 3584087 SSP/PB, residente e domiciliado na Rua Projetada 81 - Terceiros em Unazeitas - PB.

O presente contrato se regeza pelas cláusulas e condições seguintes:

CLÁUSULA PRIMEIRA: Do objeto:

O objeto do contrato é a prestação de serviços profissionais na Área de Engenharia Civil, restrita às atribuições do contratado, conforme previsto na legislação vigente.

CLÁUSULA SEGUNDA: Da Remuneração e carga horária:

O contratado receberá o equivalente a 06(seis) salários mínimos, para uma jornada diária não superior a 06(seis) horas, conforme estabelecido na Lei Federal 4.950-A/66.

CLÁUSULA TERCEIRA: Do prazo:

O prazo de validade deste contrato é indeterminado, podendo ser rescindido a qualquer tempo por uma das partes desde que comunicado com antecedência de 30(trinta) dias.

CLÁUSULA QUARTA: Do foro:

Fica eleito o Foro da Comarca de CALAZI IRAS-PB para dirimir as questões decorrentes deste contrato.

Eu, por estarem justos e contratados, assinamos o presente contrato, em 03(três) vias de igual teor, na presença de duas testemunhas.

João Pessoa - Paraíba, 14 de Setembro de 2020.

Eduardo Oliveira da Silva
DIRETOR
CONTRATANTE

Jose Ricardo de Araujo
ENGENHEIRO CIVIL
CREA PB 161947138 B
CONTRATADO

TESTEMUNHAS



Two yellow digital authentication cards from the Cartório de 1º Ofício 'Dimas Andriola', Rua Beliza Marques Galvão 44-Centro, Cajazeiras - PB. The left card authenticates the signature of José Ricardo de Araújo, dated 16/09/2020. The right card authenticates the signature of Eduardo da Silva, dated 16/09/2020. Both cards include QR codes and digital signatures.



CARTÓRIO Autenticação Digital Código: 136850110207560692207-1
Data: 01/10/2020 08:36:48
Valor Total do Ato: R\$ 4,56
Seio Digital Tipo Normal C: AKM70484-3BNT;



Cartório Azevêdo Bastos
Av. Presidente Epitácio Pessoa, 1145
Bairro dos Estados, João Pessoa - PB
(051) 3244-5804 | cartorio@azevedobastos.net.br
<https://azevedobastos.net.br>

Es. V. de Azevêdo Bastos, R. Manoel Cavalcanti, 1145

TJPB



Documento Autenticado Digitalmente de acordo com os artigos 1º, 3º e 7º inc. V 8º, 41 e 52 da Lei Federal 8.030/1994 e Art. 6º Inc. XII da Lei Estadual 8.721/2008 autentec. a presente imagem digitalizada, reproduzida e fiel do documento apresentado e conferido neste ato. O referido é verdade. Dou fé. <https://azevedobastos.net.br/documento/136850110207560692207>

42

REPÚBLICA FEDERATIVA DO BRASIL
ESTADO DA PARAÍBA
CARTÓRIO AZEVEDO BASTOS
FUNDADO EM 1888

PRIMEIRO REGISTRO CIVIL DE NASCIMENTO E ÓBITOS E PRIVATIVO DE CASAMENTOS, INTERDIÇÕES E TUTELAS DA COMARCA DE JOÃO PESSOA

Av. Eptácio Pessoa, 1145 Bairro dos Estados 58030-00, João Pessoa PB
Tel.: (83) 3244-5404 / Fax: (83) 3244-5484
http://www.azevedobastos.not.br
E-mail: cartorio@azevedobastos.not.br



DECLARAÇÃO DE SERVIÇO DE AUTENTICAÇÃO DIGITAL

O Bel. Válber Azevêdo de Miranda Cavalcanti, Oficial do Primeiro Registro Civil de Nascimentos e Óbitos e Privativo de Casamentos, Interdições e Tutelas com atribuição de autenticar e reconhecer firmas da Comarca de João Pessoa Capital do Estado da Paraíba, em virtude de Lei, etc...

DECLARO ainda que, para garantir transparência e segurança jurídica de todos os atos oriundos da atividade Notarial e Registral no Estado da Paraíba, foi instituído pela Lei Nº 10.132, de 06 de novembro de 2013, a aplicação obrigatória de um Selo Digital de Fiscalização Extrajudicial em todos os atos de notas e registro, composto de um código único (por exemplo: Selo Digital: ABC12345-X1X2) e dessa forma, cada autenticação processada pela nossa Secretaria pode ser verificada e confirmada tantas vezes quanto for necessário através do site do Tribunal de Justiça do Estado da Paraíba, endereço <http://corregedoria.tjpb.jus.br/selo-digital/>.

A autenticação digital do documento faz prova de que, na data e hora em que ela foi realizada, a empresa EOS CONSTRUÇÕES SERVIÇOS E LOCAÇÃO EIRELI tinha posse de um documento com as mesmas características que foram reproduzidas na cópia autenticada, sendo da empresa EOS CONSTRUÇÕES SERVIÇOS E LOCAÇÃO EIRELI a responsabilidade, única e exclusiva, pela idoneidade do documento apresentado a este Cartório.

Nesse sentido, declaro que a EOS CONSTRUÇÕES SERVIÇOS E LOCAÇÃO EIRELI assumiu, nos termos do artigo 8º, §1º, do Decreto nº 10.278/2020, que regulamentou o artigo 3º, inciso X, da Lei Federal nº 13.874/2019 e o artigo 2º-A da Lei Federal 12.682/2012, a responsabilidade pelo processo de digitalização dos documentos físicos, garantindo perante este Cartório e terceiros, a sua autoria e integridade.

De acordo com o disposto no artigo 2º-A, §7º, da Lei Federal nº 12.682/2012, o documento em anexo, identificado individualmente em cada Código de Autenticação Digital ou na referida sequência, poderá ser reproduzido em papel ou em qualquer outro meio físico.

Esta DECLARAÇÃO foi emitida em **02/07/2021 09:10:20 (hora local)** através do sistema de autenticação digital do Cartório Azevedo Bastos, de acordo com o Art. 1º, 10º e seus §§ 1º e 2º da MP 2200/2001, como também, o documento eletrônico autenticado contendo o Certificado Digital do titular do Cartório Azevedo Bastos, poderá ser solicitado diretamente a empresa EOS CONSTRUÇÕES SERVIÇOS E LOCAÇÃO EIRELI ou ao Cartório pelo endereço de e-mail autentica@azevedobastos.not.br Para informações mais detalhadas deste ato, acesse o site <https://autdigital.azevedobastos.not.br> e informe o Código de Autenticação Digital

Esta Declaração é válida por **tempo indeterminado** e está disponível para consulta em nosso site.

Código de Autenticação Digital: 136850110207560692207-1

Legislações Vigentes: Lei Federal nº 8.935/94, Lei Federal nº 10.406/2002, Medida Provisória nº 2200/2001, Lei Federal nº 13.105/2015, Lei Estadual nº 8.721/2008, Lei Estadual nº 10.132/2013, Provimento CGJ N° 003/2014 e Provimento CNJ N° 100/2020.

O referido é verdade, dou fé.

CHAVE DIGITAL

0b1d734fd94f057f2d69fe6bc05be5db7fa3f70017aa572f545cbd9b8ad32f9bb50927e5c2b9d60862fb5aca77f03643968d14f5f82e2578906ec656905fd570928c75cc9b4e22488e1661d846e



Presidência da República
Tribunal de Justiça
Mesa-Présidium do TJPB
de 23 de agosto de 2021



(Handwritten signature)

42



CARTÓRIO DE 1º OFÍCIO "DIMAS ANJÓLIA"
 RUA BELIZA MARQUES GALVAO 44-CENTRO

CERTIFICADO QUE PROCEDE O REGISTRO DESSE DOCUMENTO SEGUNDO O ADIEM CJ6915, PROTOCOLO Nº 0041259 LIVRO 8-192 FOLHA 071, DOU PE CAJAIARAS -PB, 30/09/2020.

[Handwritten Signature]
SENE MOESIA
 Selo Digital de 120x120x35 Tipo Normal A-AK91824-737C
 Confira os dados do ato em <https://secdigital.tjpb.jus.br>
 EMOLUM. R\$ 204,50 FARPEN R\$ 11,84 FEPJ R\$ 10,90
 VÁLIDO SOMENTE COM SELLO DE AUTENTICIDADE

[Handwritten signature]

43



CARTÓRIO Autenticação Digital Código: 136850110204539551058-1
 Data: 01/10/2020 08:36:47
 Valor Total do Ato: R\$ 4,56
 Selo Digital Tipo Normal C: AKM70483-4YJ6:



Cartório Azevedo Bastos
 Av. Presidente Epitácio Pessoa, 1145
 Bairro dos Estados, João Pessoa - PB
 (51) 3284-5404 - cartorio@azevedobastos.net.br
<https://azevedobastos.net.br>

Bla. V. Iber Azevedo Bastos Oficial Cartório

TJPB



REPÚBLICA FEDERATIVA DO BRASIL
ESTADO DA PARAÍBA
CARTÓRIO AZEVEDO BASTOS
FUNDADO EM 1888

PRIMEIRO REGISTRO CIVIL DE NASCIMENTO E ÓBITOS E PRIVATIVO DE CASAMENTOS, INTERDIÇÕES E TUTELAS DA COMARCA DE JOÃO PESSOA

Av. Epitácio Pessoa, 1145 Bairro dos Estados 58030-00, João Pessoa PB
Tel.: (83) 3244-5404 / Fax: (83) 3244-5484
<http://www.azevedobastos.not.br>
E-mail: cartorio@azevedobastos.not.br



DECLARAÇÃO DE SERVIÇO DE AUTENTICAÇÃO DIGITAL

O Bel Válber Azevêdo de Miranda Cavalcanti, Oficial do Primeiro Registro Civil de Nascimentos e Óbitos e Privativo de Casamentos, Interdições e Tutelas com atribuição de autenticar e reconhecer firmas da Comarca de João Pessoa Capital do Estado da Paraíba, em virtude de Lei, etc...

DECLARO ainda que, para garantir transparência e segurança jurídica de todos os atos oriundos da atividade Notarial e Registral no Estado da Paraíba, foi instituído pela Lei nº 10.132, de 06 de novembro de 2013, a aplicação obrigatória de um Selo Digital de Fiscalização Extrajudicial em todos os atos de notas e registro, composto de um código único (por exemplo: Selo Digital: ABC12345-X1X2) e dessa forma, cada autenticação processada pela nossa Serventia pode ser verificada e confirmada tantas vezes quanto for necessário através do site do Tribunal de Justiça do Estado da Paraíba, endereço <http://www.tjpb.jus.br/selo-digital/>

A autenticação digital do documento faz prova de que, na data e hora em que ela foi realizada, a empresa EOS CONSTRUÇÕES SERVIÇOS E LOCAÇÃO EIRELI tinha posse de um documento com as mesmas características que foram reproduzidas na cópia autenticada, sendo da empresa EOS CONSTRUÇÕES SERVIÇOS E LOCAÇÃO EIRELI a responsabilidade, única e exclusiva, pela idoneidade do documento apresentado a este Cartório.

Nesse sentido, declaro que a EOS CONSTRUÇÕES SERVIÇOS E LOCAÇÃO EIRELI assumiu, nos termos do artigo 8º, §1º, do Decreto nº 10.278/2020, que regulamentou o artigo 3º, inciso X, da Lei Federal nº 13.874/2019 e o artigo 2º-A da Lei Federal 12.682/2012, a responsabilidade pelo processo de digitalização dos documentos físicos, garantindo perante este Cartório e terceiros, a sua autoria e integridade.

De acordo com o disposto no artigo 2º-A, §7º, da Lei Federal nº 12.682/2012, o documento em anexo, identificado individualmente em cada Código de Autenticação Digital¹ ou na referida sequência, poderá ser reproduzido em papel ou em qualquer outro meio físico.

Esta DECLARAÇÃO foi emitida em **02/07/2021 09:11:29 (hora local)** através do sistema de autenticação digital do Cartório Azevêdo Bastos, de acordo com o Art. 1º, 10º e seus §§ 1º e 2º da MP 2200/2001, como também, o documento eletrônico autenticado contendo o Certificado Digital do titular do Cartório Azevêdo Bastos, poderá ser solicitado diretamente a empresa EOS CONSTRUÇÕES SERVIÇOS E LOCAÇÃO EIRELI ou ao Cartório pelo endereço de e-mail autentica@azevedobastos.not.br Para informações mais detalhadas deste ato, acesse o site <https://autdigital.azevedobastos.not.br> e informe o Código de Autenticação Digital

Esta Declaração é válida por **tempo indeterminado** e está disponível para consulta em nosso site.

¹Código de Autenticação Digital: 136850110204539551058-1

²Legislações Vigentes: Lei Federal nº 8.935/94, Lei Federal nº 10.406/2002, Medida Provisória nº 2200/2001, Lei Federal nº 13.105/2015, Lei Estadual nº 8.721/2008, Lei Estadual nº 10.132/2013, Provimento CGJ N° 003/2014 e Provimento CNJ N° 100/2020.

O referido é verdade, dou fé.

CHAVE DIGITAL

00005b1d734fd94f057f2d69fe6bc05be5db7fa3f70017aa572f545cbd9b8ad3e48770520da451dce64b48fba3c6e2f006aa119ee503a8414a50d07136316725fd570928c75cc9b4e22488e1661d846e



República Federativa do Brasil
Tribunal de Justiça do Estado da Paraíba
Cartório Azevedo Bastos
Fundado em 1888



44

CONTRATO DE PRESTAÇÃO DE SERVIÇOS

POR MEIO DESTES INSTRUMENTO DE CONTRATO DE PRESTAÇÃO DE SERVIÇOS, MJS CONSTRUÇÕES, SERVIÇOS E LOCAÇÕES EIRELI - ME, CNPJ 29.958.055/0001-04, ESTABELECE-SE NA AV. SENADOR JOÃO FERREIRA, 212 - FLORES 140 - BAIRRO DE JARDIM DE JOÃO PESSOA - PB NESTE ATO REPRESENTEADA PELO ÚNICO PROPRIETÁRIO O SENHOR **MARCOS JOÃO DA SILVA**, RG 31.746.053/SSPB/PB, CPF 062.906.504-75, DORAVANTE DE NOMINADA DE **CONTRATANTE** E **RODOLFO DIAS PEREIRA**, BRASILEIRO, SOLTEIRO, ENFERMEIRO CIVIL, CRLA N.º 1016006978, CPF N.º 088.351.704-35, RESIDENTE E DOMICILIADO A RUA ALBERTINO ALFREDO ARAÚJO FILHO, N.º 299 - APT.º 303 - BARRA - JOÃO PESSOA/PB DORAVANTE DE NOMINADO DE **CONTRATADO** CELEBRAM O QUE SE SEGUE:

CLAUSULA PRIMEIRA - DO OBJETO

A CONTRATANTE EMPRESA CUJA ATIVIDADE É OBRAS CIVIS EM GERAL (SERVIÇOS DE ENGENHARIA CIVIL) A FIM DE ATENDER AO QUE FIRMA O PRESENTE CONTRATO COMO CONTRATADO O QUAL OBRIGA SE A PRESTAR A CONTRATANTE SERVIÇOS PROFISSIONAIS ATINENTES A SEU DE ENGENHARIA CIVIL.

PARÁGRAFO ÚNICO - O CONTRATADO PRESTARÁ A CONTRATANTE A SEGUINTE ATIVIDADE: SERVIÇOS DE ENGENHARIA CIVIL EM GERAL E NEM TUDO O QUE FOR PERTINENTE CAPACITAÇÃO PARA MANTER A REGULARIDADE DA ATIVIDADE EXPLORADA PELA CONTRATANTE.

CLAUSULA SEGUNDA - DA REMUNERAÇÃO

A CONTRATANTE É RESPONSÁVEL POR EVENTUAIS RETENÇÕES DE IMPOSTOS E CONTRIBUIÇÕES PREVISTOS NA LEGISLAÇÃO TRIBUTÁRIA E PREVIDENCIÁRIA E PAGARÁ AO CONTRATADO, TODO DIA 30 (TRINTA) DO MÊS DO SERVIÇO EFETIVAMENTE PRESTADO, AO VALOR DE 06 (SEIS) SALÁRIOS MÍNIMOS CONFORME LEI FEDERAL N.º 4.950-A DE 22 DE ABRIL DE 1966 E RESOLUÇÃO 397/95 DO CONFEA, COM UMA CARGA HORÁRIA DE 20 (VINTE) HORAS SEMANAIS. O PAGAMENTO SERÁ EFETUADO NA SEDE DA CONTRATANTE COM EMISSÃO DO RESPECTIVO RECIBO PELO CONTRATADO.

[Handwritten signature]

[Handwritten signature]

[Handwritten signature]

45



CARTÓRIO
Autenticação Digital Código: 136852408209670292833-1
Data: 24/08/2020 08:53:03
Valor Total do Ato: R\$ 4,56
Selo Digital Tipo Normal C: AKK11950-6CUD;



Cartório Azevedo Bastos
Av. Presidente Epitácio Pessoa, 1145
Bairro dos Estados, João Pessoa - PB
(51) 3244-5104 - cartorio@azevedobastos.net.br
<https://azevedobastos.net.br>

Sel. - Sel. Azevedo Bastos
Selo de Autenticidade
TJPB



CLAUSULA TERCEIRA - DA VIGÊNCIA

O PRESENTE CONTRATO TERÁ VIGÊNCIA DE 12 (DOZE) MESES A CONTAR DA DATA DA ASSINATURA, ADMITIDA PRORROGAÇÃO POR IGUAIS E SUCESSIVOS PERÍODOS, OU POR FRAÇÃO DESTA, CONFORME ACORDO ENTRE AS PARTES, PODENDO SER PRORROGADO ANTES DO TÉRMINO DE SUA VIGÊNCIA.

CLAUSULA - QUARTA - DA RESCISÃO

O PRESENTE CONTRATO PODERÁ SER RESCINDIDO POR QUALQUER UMA DAS PARTES, MEDIANTE NOTIFICAÇÃO À OUTRA, POR ESCRITO, COM PRAZO MÍNIMO DE 30 (TRINTA) DIAS DE ANTECEDÊNCIA, RESALVADA A HIPÓTESE DA PARTE DENUNCIANTE OPTAR POR INDENIZAR A OUTRA DO VALOR CORRESPONDENTE AO DA PRESTAÇÃO DOS SERVIÇOS REFERENTE AO PERÍODO.

PARÁGRAFO 1º - O CONTRATO TAMBÉM PODERÁ SER RESCINDIDO EM CASO DE VIOLAÇÃO DE QUAISQUER DAS CLAUSULAS DESTE CONTRATO, PELA PARTE PREJUDICADA, MEDIANTE DENÚNCIA IMEDIATA, SEM PREJUÍZO DE EVENTUAL INDENIZAÇÃO CABIVEL.

PARÁGRAFO 2º - QUALQUER TOLERÂNCIA DAS PARTES QUANTO AO DESCUMPRIMENTO DAS CLAUSULAS DO PRESENTE CONTRATO CONSTITUIRÁ MERA LIBERDADE, NÃO CONFIGURANDO RENÚNCIA OU NOVAÇÃO DO CONTRATO OU DE SUAS CLAUSULAS QUE PODERÃO SER EXIGIDAS A QUALQUER TEMPO.

CLAUSULA QUINTA - DO REGIMENTO JURIDICO

AS PARTES DECLARAM NÃO HAVER ENTRE SI VÍNCULO EMPREGATÍCIO, SENDO O CONTRATADO PLENAMENTE AUTÔNOMO NA PRESTAÇÃO DOS SERVIÇOS, DESDE QUE PRESTADOS CONFORME AS CONDIÇÕES QUE ORA PACTUADAS. O CONTRATADO RESPONDE EXCLUSIVAMENTE POR EVENTUAL IMPRUDÊNCIA, NEGLIGÊNCIA, IMPERICIA OU DOLO NA EXECUÇÃO DOS SERVIÇOS QUE VENHA A CAUSAR QUALQUER DANO À CONTRATANTE OU A TERCEIROS, SENDO RESPONSÁVEL REGRSSIVAMENTE, CASO A CONTRATANTE SEJA RESPONSABILIZADA JUDICIALMENTE POR TAIS FATOS, DESDE QUE HAJA A DENÚNCIAÇÃO DA LIDE, SALVO NO CASO DE CONDUTA DA FROFERA CONTRATANTE CONTRÁRIA À ORIENTAÇÃO DADA PELO CONTRATADO.



CARTÓRIO DE 1º OFÍCIO "DINAS ANDRIOLA"
 MACHADÃO (POR AUTENTICIDADE) e FÉREZ DA SILVA
 SILVA, COBELEDO
 -Paraíba, 14/03/2018
 REVISTA DA JORNAL DO DIA 020-194X
 São Digital de Assessoria e Autenticidade
 Contato: (51) 3333-1111
 EXCLUSÃO: R\$ 1,28 FAPEN R\$ 0,28 FEP, R\$ 1,77

CLAUSULA SEXTA DO FORO DE ELIÇÃO

AS PARTES ELEGI M O FORO A COMARCA DE CAJAZI IRAS PB E ESTADO DA PARAÍBA PARA QUALQUER DEMANDA JUDICIAL RELATIVA AO PRESENTE CONTRATO COM EXCLUSÃO DE QUALQUER OUTRO

E POR RESTAREM JUSTAS E CONTRATADAS NA MELHOR FORMA DE DIREITO AS PARTES ASSINAM O PRESENTE INSTRUMENTOS EM 02 (DUAS) VIAS ORIGINAIS E DE IGUAL TEOR E FORMA, NA PRESENÇA DE DUAS TESTEMUNHAS QUE TAMBÉM O ASSINAM DANDO TUDO POR BOM FIRME E VALIOSO

JOÃO PESSOA, 09 DE MARÇO DE 2018

Marcos João da Silva
 MARCOS JOÃO DA SILVA

CPE Nº 042.906.504/15

RODOLFO DIAS PEREIRA

CPE Nº 088.251.015/15

TESTEMUNHAS

Nome	Testemunha 1	Nome	Testemunha 2
RG		RG	
CPE		CPE	



CARTÓRIO
 Autenticação Digital Código: 136852408209670292833-3
 Data: 24/08/2020 08:53:04
 Valor Total do Ato: R\$ 4,56
 Selo Digital Tipo Normal C: AKK11952-XQ1X



Cartório Azevedo Bastos
 Av. Presidente Epitácio Pessoa, 1145
 Bairro dos Estados, João Pessoa - PB
 (51) 3244-2204 - cartorio@azevedobastos.net.br
 https://azevedobastos.net.br

Dr. ... Azevedo Bastos Cavalcanti
 TJPB



47

CONFEA **CREA**



República Federativa do Brasil
Serviço Público Federal
Conselho Federal de Engenharia e Agronomia
Conselho Regional de Engenharia e Agronomia
Carteira de Identidade Profissional

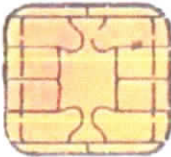

Nome
RODOLFO DIAS PEREIRA

Data do Registro no Crea-PB
14/12/2016

Título Profissional
ENGENHEIRO CIVIL

Presidente do Confea

CREA-PB
Registro Crea Nº
1059506/2016



Registro Nacional
1616006978
Data de Emissão
20/02/2017

Presidente do Crea- PB

Vale como Documento de Identidade em todo o território nacional e tem Fé Pública, conforme o § 2º do art. 56 da Lei nº 5194 de 24/12/66 e Lei nº 6206 de 07/05/75.



CARTORIO
Autenticação Digital Código: 136852408209670292833-4
Data: 24/08/2020 08:53:04
Valor Total do Ato: R\$ 4,56
Seló Digital Tipo Normal C: AKK11953-3E1T;



Cartório Azevedo Bastos
Av. Presidente Epitácio Pessoa - 1145
Bairro dos Estados - João Pessoa - PB
CEP: 52251-004 - cartorio@azevedobastos.net.br
<https://azevedobastos.net.br>

Bel. - Bel. Azevedo Bastos
Bel. - Bel. Azevedo Bastos
Bel. - Bel. Azevedo Bastos

TJPB



Documento Autenticado Digitalmente de acordo com os artigos 1º, 3º e 7º inc. V 9º inc. 41 e 52 da Lei Federal 8.935-1994 e Art. 6º inc. XII da Lei Estadual 8.771-2008 autenticado a presente imagem digitalizada, reconstruído o fiel do documento apresentado e conteúdo deste ato. O referido verdade. Dou, l.
<https://azevedobastos.net.br/documento/136852408209670292833>

[Handwritten signatures and marks]

48



CONFEA
Conselho Federal de Engenharia e Agronomia

República Federativa do Brasil
Serviço Público Federal
Conselho Federal de Engenharia e Agronomia
Conselho Regional de Engenharia e Agronomia
Conselho de Identidade Profissional

Nome
RODOLFO DIAS PEREIRA

Filiação
**VALÉRIA DIANA DIAS PEREIRA
JOÃO CIERBIBERGUE PEREIRA**

Nascimento CPF
22/11/1990 088.351.704-35

Doc. de Identidade
3442724 SSP/PB

Naturalidade
SÃO BENTO PB

Tipo Sang. Título de Eleitor
309704781252

Crea de Registro
CREA-PB



Nacionalidade
BRASILEIRA

PIS/PASEP

[Handwritten Signature]
Assinatura do Profissional



RTORIO Autenticação Digital Código: 136852408209670292833-5
Data: 24/08/2020 08:53:04
Valor Total do Ato: R\$ 4,56



Cartório Azevedo Bastos
Av. Presidente Epitácio Pessoa, 1145
Baixo dos Estados, João Pessoa - PB
1531-3244-5104 cartorio@azevedobastos.net.br



TJPB



[Large handwritten mark]

[Handwritten mark]

49



Anotação de Responsabilidade Técnica - ART
Lei nº 6.496, de 7 de dezembro de 1977

CREA-PB

Conselho Regional de Engenharia e Agronomia da Paraíba

ART CARGO-FUNÇÃO
Nº PB20180181121

SUBSTITUIÇÃO Nº 201801810283

1. Responsável Técnico
RODOLFO DIAS PEREIRA
 Titulo Profissional: ENGENHEIRO CIVIL NºCP: 161600957-1

2. Dados do Contrato
 Contratante: MIS CONSTRUÇÕES SERVIÇOS E LOCAÇÕES EIRELI
 Avenida Senador João Lima Nº 212
 Complemento: CEP 51145-145
 Cidade: JOÃO PESSOA Estado: PB
 Telefone: (81) 99413-4016
 Contrato: Não especificado
 Valor: R\$ 4.734,00
 Tipo de Contratante: PESSOA JURÍDICA DE DIREITO PRIVADO

3. Vínculo Contratual
 Endereço: MIS CONSTRUÇÕES SERVIÇOS E LOCAÇÕES EIRELI
 Avenida Senador João Lima Nº 212
 Complemento: CEP 51145-145
 Cidade: JOÃO PESSOA Estado: PB
 Data de Início: 16/03/2018
 Previsão de Término: 15/03/2018
 Tipo de Vínculo: EMPREGADO

4. Atividade Técnica
 Cód. CUBRA: 45 - DESEMPENHO DE FUNÇÃO TÉCNICA - RESOLUÇÃO DE PROBLEMAS E SERVIÇOS (CARGO-FUNÇÃO) - 403367 - VÍNCULO TÉCNICO COM A EMPRESA - DESEMPENHO DE CARGO-FUNÇÃO TÉCNICA DENTRO DA EMPRESA.
 Quantidade: 20,00
 Unidade: Hora

Após a conclusão das atividades técnicas a profissional deverá proceder à baixa desta ART

5. Observações
REGISTRO DE CARGO-FUNÇÃO TÉCNICA VÍNCULO TÉCNICO EMPREGATÍCIO COM A EMPRESA, COM REMUNERAÇÃO DE SEU SALÁRIO MÍNIMO E CARGA HORÁRIA DE 20 HORAS SEMANAIS, TRABALHANDO NOS DIAS DE SEXTA-FEIRA E AOS SABADOS DAS 08 HORAS AS 12:00 HORAS E DAS 13:00 HORAS AS 18:00 HORAS.

6. Declarações
7. Entidade de Classe
 NENHUMA - NÃO OBTANTI

8. Assinaturas
 Declaro em verdade todas as informações acima
 de _____ de _____ de _____
 Nome: _____
 CPF: 161600957-1
 Nome: _____
 CPF: 28.854.180/01-04

9. Informações
 * A ART é emitida somente quando postada, mediante apresentação do comprovante do pagamento da conferência no site do CREA

10. Valor
 Esta ART é gerada de taxa
 12. Carga Horária Responsabilidade

DATA	HORÁRIO 1	HORÁRIO 2	HORÁRIO 3	HORÁRIO 4
Sexta-Feira	07:00:00	12:00:00	13:00:00	18:00:00
Sábado	07:00:00	12:00:00	13:00:00	18:00:00

Documento Autenticado Digitalmente de acordo com os artigos 1º, 3º e 7º inc. V da Lei Federal 8.935/1994 e Art. 6º inc. XII da Lei Estadual 8.721/2008 autêntico a presente imagem digitalizada, reproduzida eletronicamente em papel e impressa pelo sistema de autenticação de documentos. Confirmação de dados do ato em: https://autenticacao.tjpb.jus.br ou Consulte o Documento em: https://azevedobastos.net.br/documentos/136852408209670292833

50



CARTÓRIO
Autenticação Digital Código: 136852408209670292833-6
Data: 24/08/2020 08:53:04
Valor Total do Ato: R\$ 4,56
Selo Digital Tipo Normal C: AKK11955-H37H;



Cartório Azevedo Bastos
Av. Presidente Epitácio Pessoa, 1145
Bairro dos Estados, João Pessoa - PB
(33) 3244-5404 - cartorio@azevedobastos.net.br
https://azevedobastos.net.br



TJPB



REPÚBLICA FEDERATIVA DO BRASIL
ESTADO DA PARAÍBA
CARTÓRIO AZEVEDO BASTOS
FUNDADO EM 1888

PRIMEIRO REGISTRO CIVIL DE NASCIMENTO E ÓBITOS E PRIVATIVO DE CASAMENTOS, INTERDIÇÕES E TUTELAS DA COMARCA DE JOÃO PESSOA

Av. Epitácio Pessoa, 1145 Bairro dos Estados 58030-00, João Pessoa PB
Tel.: (83) 3244-5404 / Fax: (83) 3244-5484
http://www.azevedobastos.not.br
E-mail: cartorio@azevedobastos.not.br



DECLARAÇÃO DE SERVIÇO DE AUTENTICAÇÃO DIGITAL

O Bel Válber Azevêdo de Miranda Cavalcanti, Oficial do Primeiro Registro Civil de Nascimentos e Óbitos e Privativo de Casamentos, Interdições e Tutelas com atribuição de autenticar e reconhecer firmas da Comarca de João Pessoa Capital do Estado da Paraíba, em virtude de Lei, etc...

DECLARO ainda que, para garantir transparência e segurança jurídica de todos os atos oriundos da atividade Notarial e Registral no Estado da Paraíba, foi instituído pela Lei nº 10.132, de 06 de novembro de 2013, a aplicação obrigatória de um Selo Digital de Fiscalização Extrajudicial em todos os atos de notas e registro, composto de um código único (por exemplo: Selo Digital: ABC12345-X1X2) e dessa forma, cada autenticação processada pela nossa empresa pode ser verificada e confirmada tantas vezes quanto for necessário através do site do Tribunal de Justiça do Estado da Paraíba, endereço <https://corregedoria.tjpb.jus.br/selo-digital/>.

A autenticação digital do documento faz prova de que, na data e hora em que ela foi realizada, a empresa EOS CONSTRUÇÕES SERVIÇOS E LOCAÇÃO EIRELI tinha posse de um documento com as mesmas características que foram reproduzidas na cópia autenticada, sendo da empresa EOS CONSTRUÇÕES SERVIÇOS E LOCAÇÃO EIRELI a responsabilidade, única e exclusiva, pela idoneidade do documento apresentado a este Cartório.

Nesse sentido, declaro que a EOS CONSTRUÇÕES SERVIÇOS E LOCAÇÃO EIRELI assumiu, nos termos do artigo 8º, §1º, do Decreto nº 10.278/2020, que regulamentou o artigo 3º, inciso X, da Lei Federal nº 13.874/2019 e o artigo 2º-A da Lei Federal 12.682/2012, a responsabilidade pelo processo de digitalização dos documentos físicos, garantindo perante este Cartório e terceiros, a sua autoria e integridade.

De acordo com o disposto no artigo 2º-A, §7º, da Lei Federal nº 12.682/2012, o documento em anexo, identificado individualmente em cada Código de Autenticação Digital¹ ou na referida sequência, poderá ser reproduzido em papel ou em qualquer outro meio físico.

Esta DECLARAÇÃO foi emitida em **02/07/2021 09:12:44 (hora local)** através do sistema de autenticação digital do Cartório Azevêdo Bastos, de acordo com o Art. 1º, 10º e seus §§ 1º e 2º da MP 2200/2001, como também, o documento eletrônico autenticado contendo o Certificado Digital do titular do Cartório Azevêdo Bastos, poderá ser solicitado diretamente a empresa EOS CONSTRUÇÕES SERVIÇOS E LOCAÇÃO EIRELI ou ao Cartório pelo endereço de e-mail autentica@azevedobastos.not.br Para informações mais detalhadas deste ato, acesse o site <https://autdigital.azevedobastos.not.br> e informe o Código de Autenticação Digital

Esta Declaração é válida por **tempo indeterminado** e está disponível para consulta em nosso site.

¹Código de Autenticação Digital: 136852408209670292833-1 a 136852408209670292833-6

²Legislações Vigentes: Lei Federal nº 8.935/94, Lei Federal nº 10.406/2002, Medida Provisória nº 2200/2001, Lei Federal nº 13.105/2015, Lei Estadual nº 8.721/2008, Lei Estadual nº 10.132/2013, Provimento CGJ Nº 003/2014 e Provimento CNJ Nº 100/2020.

O referido é verdade, dou fé.

CHAVE DIGITAL

05b1d734fd94f057f2d69fe6bc05be5db7fa3f70017aa572f545cbd9b8ad3371116470a96f79f6e8f116b738b6a4b4de4418e998db80d7444cdaca7bb2c856fd570928c75cc9b4e22488e1661d846e



Presidência da República
Cartório
Medida Provisória Nº 2200/2001
de 24 de agosto de 2001



[Handwritten signature]

[Handwritten signature]

51

PRIMEIRA ALTERAÇÃO DO CONTRATO DE PRESTAÇÃO DE SERVIÇOS TÉCNICOS ENTRE A EOS CONSTRUÇÕES, SERVIÇOS E LOCAÇÕES EIRELI

1 – **EOS SERVIÇOS E LOCAÇÕES EIRELI**, com sede a rua Manoel Medeiros Guedes – 12 – cplx 266 – bairro Manaira, na cidade de João Pessoa Estado da Paraíba, CEP. 58.038 360, CNPJ 29.656.195/0001-04, doravante denominada Contratante representada pelo socio EDUARDO OLIVEIRA DA SILVA brasileiro solteiro nascido no dia 10 de maio de 1984 empresário carteira de identidade nº 2824797 SSP/PB e CPF 058.690.244-98, residente e domiciliada a rua Jornalista Jair Alves dos Santos, n.º 366, bairro Penha, CEP 58.047-080, João Pessoa/PB

2 – **RODOLFO DIAS PEREIRA**, brasileiro, casado, engenheiro civil CREA 161600697-8, natural da cidade de São Bento/PB, residente e domiciliado a rua Albertino Alfredo Araújo Filho- nº 290, AP 303, bairro Bessa, na cidade de João Pessoa Estado da Paraíba, doravante denominado Contratado, acordam e celebram a Primeira Alteração Contratual do Contrato Original, mediante as cláusulas seguintes:

CLAUSULA PRIMEIRA – A empresa MJS CONSTRUÇÕES, SERVIÇOS E LOCAÇÕES EIRELI passou a ter uma nova denominação e passa a girar com a denominação de **EOS CONSTRUÇÕES, SERVIÇOS E LOCAÇÕES EIRELI** conforme a alteração e consolidação do ato de empresa individual registrada na Junta Comercial do Estado da Paraíba sob nº20190419300 em 20 de setembro de 2019.

CLAUSULA SEGUNDA – O contrato original de prestação de serviços técnicos com vencimento em 16 de março de 2020 passa a ser por tempo indeterminado.

CLAUSULA TERCEIRA – Todas as cláusulas do contrato original permanecem em pleno vigor.

CLAUSULA QUARTA – Fica eleito o foro da Comarca de Cajazeiras no Estado da Paraíba para dirimir eventuais dúvidas originadas da Primeira Alteração Contratual do Contrato Original.

Cartório Azevedo Bastos
Engenheiro Civil
RUA... 1145

[Handwritten signature]

[Handwritten signature]

[Handwritten mark]



E por estarem assim juntos e contratados assinam o presente termo aditivo em 2 (duas) vias de igual teor e um só efeito na presença das testemunhas abaixo nomeadas

João Pessoa – PB, 20 de setembro de 2019

Eduardo Oliveira da Silva
Eduardo Oliveira da Silva
Contratante

Rodolfo Dias Pereira
Rodolfo Dias Pereira
Contratado

Rodolfo Dias Pereira
Inscricao Civil
CREA/PB 18.740.000-2

Testemunhas

Manoel Cirilo Sobrinho
Manoel Cirilo Sobrinho
CPF/131 669 484-49

MILTON LUCIO DA SILVA

Reconheço POR SEMELHANÇA a firma de RODOLFO DIAS PEREIRA Em test. da verdade. Dou fé. São Bento-PB, 20/02/2020.

 AURICELIO NICOLAU DA SILVA
Selo Digital de Realização Tipo Normal B-AK03527-04XC
Confira os dados do ato em <https://selodigital.tpb.jus.br/>
EMOLUM R\$ 10,22 FARPEN R\$ 0,30 FEPJ R\$ 2,06

Auricélio Nicolau da Silva
Escrivente

MILTON LUCIO DA SILVA

Reconheço POR AUTENTICIDADE a firma de EDUARDO OLIVEIRA DA SILVA Em test. da verdade. Dou fé. São Bento-PB, 20/02/2020.

 AURICELIO NICOLAU DA SILVA
Selo Digital de Realização Tipo Normal B-AK03528-04WYK
Confira os dados do ato em <https://selodigital.tpb.jus.br/>
EMOLUM R\$ 10,22 FARPEN R\$ 0,30 FEPJ R\$ 2,06

Auricélio Nicolau da Silva
Escrivente

São Bento Cartório Unico Registro Imóveis e Notas
Milton Lucio da Silva Santos
Tribunal Público de Notas, Títulos e Documentos
Oficial de Protestos e Letras
Registro de Imóveis e Pessoas Jurídicas
São Bento - PB Fone: 33-3444 2533

São Bento Cartório Unico Registro Imóveis e Notas
Milton Lucio da Silva Santos
Tribunal Público de Notas, Títulos e Documentos
Oficial de Protestos e Letras
Registro de Imóveis e Pessoas Jurídicas
São Bento - PB Fone: 33-3444 2533

Documento Autenticado Digitalmente de acordo com os artigos 1º, 3º e 7º, inc. V 8º, 41 e 52 da Lei Federal 8.935/1996, e Art. 6º Inc. XII da Lei Estadual 8.717/2008, autêntico a presente imagem digitalizada, reproduzida e o conteúdo apresentado e conteúdo neste ato. O referido "verdade" Dou fé. Confira os dados do ato em: <https://selodigital.tpb.jus.br/> ou Consulte o Documento em: <https://azevedobastos.not.br/documento/136852408204538344773>

53



CARTORIO Autenticação Digital Código: 136852408204538344773-2
Data: 24/08/2020 08:09:21
Valor Total do Ato: R\$ 4,66
Selo Digital Tipo Normal C: AKK11256-E7TH;



N.J. 08.87040

Cartório Azevedo Bastos
Av. Presidente Getúlio Vargas, 1145
Baixo dos Estados, João Pessoa - PB
(51) 3244-5404 cartorio@azevedobastos.not.br
<https://azevedobastos.not.br>

Be. V. Bel. Azevedo Bastos Cavalcanti

TJPB



REGISTRO ESPECIAL DE TÍTULOS E DOCUMENTOS
 Apresentado no dia 20/02/2020 para Registro no
 Livro B. 111 de fs. 151
 Sob nº de Ordem 11939 e Protocolado
 no livro A-005 de fs. 091
 Sob nº de Ordem 2531
 São Bento (PB) 20 de 02 de 20 20
Suzonara Cavalcante
 Oficial
 São Bento Cartório Único de Registro de Imóveis e Negócios

Suzonara Cavalcante
 Escrevente
 Cartório Milton Lúcio

SELO DIGITAL
 Nº AJF26350-GBT
 Data 20/02/2020
 CONSULTE AUTENTICIDADE EM
<http://www.selodigital.tjpb.jus.br>

São Bento Cartório Único de Registro Imóveis e Negócios
 Milton Lúcio da Silva Santos
 Tabelião Público de Notas, Títulos e Documentos
 Oficial de Protestos e Letras
 Registro de Imóveis e Pessoas Jurídicas
 São Bento - PB - Func: 83-3444 2533

Documento Autenticado Digitalmente de acordo com os artigos 1º, 3º e 7º inc. V do art. 41 e 52 da Lei Federal 8.935/1994 e Art. 6º inc. XII da Lei Estadual 8.721/2006 autêntico a presente imagem digitalizada, reproduzida e conferida com o original. O referido é verdade. Douf. Confira os dados do ato em: <https://selo-digital.tjpb.jus.br> ou Consulte o Documento em: <https://azevedobastos.net.br/documentos/136852408204538344773>

[Handwritten signature]

[Handwritten mark]

54



CARTÓRIO Autenticação Digital Código: 136852408204538344773-3
 Data: 24/08/2020 08:09:21
 Valor Total do Ato: R\$ 4,56
 Selo Digital Tipo Normal C: AKK11257-XNWX:



Cartório Azevedo Bastos
 Av. Presidente Epitácio Pessoa - 1145
 Bairro dos Estados - 56400-000 - Paraíba - PB
 (83) 3244-5404 - cartorio@azevedobastos.net.br
<https://azevedobastos.net.br>

Bel. V. Ber Azevedo Cavalcanti
 TJPB



REPÚBLICA FEDERATIVA DO BRASIL
ESTADO DA PARAÍBA
CARTÓRIO AZEVEDO BASTOS
FUNDADO EM 1888

PRIMEIRO REGISTRO CIVIL DE NASCIMENTO E ÓBITOS E PRIVATIVO DE CASAMENTOS, INTERDIÇÕES E TUTELAS DA COMARCA DE JOÃO PESSOA

Av. Epitácio Pessoa, 1145 Bairro dos Estados 58030-00, João Pessoa PB
Tel.: (83) 3244-5404 / Fax: (83) 3244-5484
<http://www.azevedobastos.not.br>
E-mail: cartorio@azevedobastos.not.br



DECLARAÇÃO DE SERVIÇO DE AUTENTICAÇÃO DIGITAL

O Bel. Válber Azevêdo de Miranda Cavalcanti, Oficial do Primeiro Registro Civil de Nascimentos e Óbitos e Privativo de Casamentos, Interdições e Tutelas com atribuição de autenticar e reconhecer firmas da Comarca de João Pessoa Capital do Estado da Paraíba, em virtude de Lei, etc...

DECLARO ainda que, para garantir transparência e segurança jurídica de todos os atos oriundos da atividade Notarial e Registral no Estado da Paraíba, foi instituído pela Lei Nº 10.132, de 06 de novembro de 2013, a aplicação obrigatória de um Selo Digital de Fiscalização Extrajudicial em todos os atos de notas e registro, composto de um código único (por exemplo: Selo Digital: ABC12345-X1X2) e dessa forma, cada autenticação processada pela nossa Serventia pode ser verificada e confirmada tantas vezes quanto for necessário através do site do Tribunal de Justiça do Estado da Paraíba, endereço <http://corregedoria.tjpb.jus.br/selo-digital/>.

A autenticação digital do documento faz prova de que, na data e hora em que ela foi realizada, a empresa EOS CONSTRUÇÕES SERVIÇOS E LOCAÇÃO EIRELI tinha posse de um documento com as mesmas características que foram reproduzidas na cópia autenticada, sendo da empresa EOS CONSTRUÇÕES SERVIÇOS E LOCAÇÃO EIRELI a responsabilidade, única e exclusiva, pela idoneidade do documento apresentado a este Cartório.

Nesse sentido, declaro que a EOS CONSTRUÇÕES SERVIÇOS E LOCAÇÃO EIRELI assumiu, nos termos do artigo 8º, §1º, do Decreto nº 10.278/2020, que regulamentou o artigo 3º, inciso X, da Lei Federal nº 13.874/2019 e o artigo 2º-A da Lei Federal 12.682/2012, a responsabilidade pelo processo de digitalização dos documentos físicos, garantindo perante este Cartório e terceiros, a sua autoria e integridade.

De acordo com o disposto no artigo 2º-A, §7º, da Lei Federal nº 12.682/2012, o documento em anexo, identificado individualmente em cada Código de Autenticação Digital ou na referida sequência, poderá ser reproduzido em papel ou em qualquer outro meio físico.

Esta DECLARAÇÃO foi emitida em **02/07/2021 09:13:35 (hora local)** através do sistema de autenticação digital do Cartório Azevêdo Bastos, de acordo com o Art. 1º, 10º e seus §§ 1º e 2º da MP 2200/2001, como também, o documento eletrônico autenticado contendo o Certificado Digital do titular do Cartório Azevêdo Bastos, poderá ser solicitado diretamente a empresa EOS CONSTRUÇÕES SERVIÇOS E LOCAÇÃO EIRELI ou ao Cartório pelo endereço de e-mail autentica@azevedobastos.not.br Para informações mais detalhadas deste ato, acesse o site <https://autdigital.azevedobastos.not.br> e informe o Código de Autenticação Digital.

Esta Declaração é válida por **tempo indeterminado** e está disponível para consulta em nosso site.

Código de Autenticação Digital: 136852408204538344773-1 a 136852408204538344773-3

Legislações Vigentes: Lei Federal nº 8.935/94, Lei Federal nº 10.406/2002, Medida Provisória nº 2200/2001, Lei Federal nº 13.105/2015, Lei Estadual nº 8.721/2008, Lei Estadual nº 10.132/2013, Provimento CGJ Nº 003/2014 e Provimento CNJ Nº 100/2020.

O referido é verdade, dou fê.

CHAVE DIGITAL

00005b1d734fd94f057f2d69fe6bc05be5db7fa3f70017aa572f545cbd9b8ad3c6a86e1dc578188a3421e11a5d77f25631d015b8c7cac36020407208cdb6444dfd570928c75cc9b4e22488e1661d846e



Presidência da República
Cartório
Município de João Pessoa - Nº 109
de 22 de janeiro de 2013



(Assinatura manuscrita)

55

**ATESTADO DE CAPACIDADE TÉCNICA**

Processo nº 50614.000932/2021-45

Interessado: E.O.S. Construções Serviços e Locações Eireli

A **Superintendência Regional do DNIT no Estado do Rio Grande do Norte – DNIT/RN**, inscrita no CNPJ nº 04.896.707/0015-06, situada à Av. Bernardo Vieira, 3656, Lagoa Nova, Natal/RN, CEP: 59056-045, declara para os devidos fins, que a empresa **EOS CONSTRUÇÕES, SERVIÇOS E LOCAÇÕES EIRELI**, inscrita no CNPJ **29.656.195-0001/04**, executou os serviços de Reconstrução do Muro da 4ª Delegacia da PRF/RN - Mossoró/RN, conforme os quantitativos informados na ART nº **RN 20210390753** e no contrato nº **880/2020**, tendo como responsável técnico o Engenheiro Civil o Sr. **JOSÉ RICARDO DE ARAUJO**, registrado neste conselho conforme o **CREA/PB N° 1619471388**.

As quantidades dos serviços foram executadas de acordo com as efetivas necessidades verificadas no local, com o montante de **R\$ 50.873,50** (cinquenta mil, oitocentos e setenta e três reais e cinquenta centavos), cujo os itens executados seguem abaixo.

56

25/05/2021 13:45

ITEM	DISCRIMINAÇÃO	UNID.	QUANTIDADE EXECUTADA
1	PLACA DE OBRA EM CHAPA DE AÇO GALVANIZADO	M2	3.000
2	LIMPEZA MANUAL DE VEGETAÇÃO EM TERRENO COM ENXADA AF_05/2018	M2	432.000
3	EXECUÇÃO DE DEPÓSITO EM CANTEIRO DE OBRA EM CHAPA DE MADEIRA COMPENSADA NÃO INCLUSO MOBILIÁRIO AF_04/2016	M2	7.359
4	TAPUME COM TELHA METÁLICA AF_05/2018	M2	0.000
5	LIMPEZA FINAL DA OBRA	M2	542.400
6	DEMOLIÇÃO DE ALVENARIA DE BLOCO FURADO DE FORMA MANUAL SEM REAPROVEITAMENTO AF_12/2017	M3	5.231
7	DEMOLIÇÃO DE ALVENARIA DE TIJOLO MACIÇO DE FORMA MANUAL SEM REAPROVEITAMENTO AF_12/2017	M3	10.848
8	CARGA MANUAL DE ENTULHO EM CAMINHÃO BASCULANTE 6 M3	M3	24.119
9	TRANSPORTE DE ENTULHO COM CAMINHÃO BASCULANTE 6 M3 RODOVIA PAVIMENTADA DMT 0,5 A 1,0 KM	M3	24.119
10	EMBASAMENTO C/PEDRA ARGAMASSADA UTILIZANDO ARG.C/IM/AREIA 1:4	M3	9.152
11	CONCRETO CICLOPICO FCK=10MPA 30% PEDRA DE MÃO INCLUSIVE LANÇAMENTO	M3	1.408
12	(COMPOSIÇÃO REPRESENTATIVA) EXECUÇÃO DE ESTRUTURAS DE CONCRETO ARMADO PARA EDIFICAÇÃO INSTITUCIONAL TÉRREA, FCK = 25 MPa AF_01/2017	M3	3.724
13	FABRICAÇÃO DE FÓRMA PARA PILARES E ESTRUTURAS SIMILARES EM MADEIRA SERRADA E=25 MM AF_12/2015	M2	12.184
14	ALVENARIA DE EMBASAMENTO EM TIJOLOS CERÂMICOS MACIÇOS 5X10X20CM, ASSENTADO COM ARGAMASSA TRAÇO 1:2:8 (CIMENTO, CAL E AREIA)	M3	1.264
15	(COMPOSIÇÃO REPRESENTATIVA) DO SERVIÇO DE ALVENARIA DE VEDAÇÃO DE BLOCOS VAZADOS DE CERÂMICA DE 9X19X19CM (ESPESSURA 9CM) PARA EDIFICAÇÃO HABITACIONAL MULTIFAMILIAR (PRÉDIO) AF_11/2014	M2	145.360
16	CHAPISCO APLICADO EM ALVENARIA (SEM PRESENÇA DE VÃOS) E ESTRUTURAS DE CONCRETO DE FACHADA COM COLHER DE PEDREIRO ARGAMASSA TRAÇO 1:3 COM PREPARO EM BETONEIRA 400L AF_06/2014	M2	339.000
17	CAIAÇÃO INT OU EXT SOBRE REVESTIMENTO LISO C/ADOCÃO DE FIXADOR COM COM DUAS DEMAOS	M2	339.000
18	EMBOÇO OU MASSA ÚNICA EM ARGAMASSA TRAÇO 1:2:8 PREPARO MANUAL APLICADA MANUALMENTE EM PANOS CEGOS DE FACHADA (SEM PRESENÇA DE VÃOS) ESPESSURA DE 35 MM AF_06/2014	M2	339.000

Eu, Leonardo Francisco de Lima, Analista Administrativo, lavrei o presente documento, seguindo com as assinaturas devidas da Coordenadora de Engenharia, a Sra. Thatiana Monique Oliveira Queiroga de Moraes, e do Superintendente Regional do DNIT RN, o Sr. Daniel de Almeida Dantas.

(assinado eletronicamente)



57

DANIEL DE ALMEIDA DANTAS
Superintendente Regional do DNIT RN

(assinado eletronicamente)
THATIANA MONIQUE OLIVEIRA QUEIROGA DE MORAIS
Coordenadora de Engenharia do DNIT RN

(assinado eletronicamente)
LEONARDO FRANCISCO DE LIMA
Analista Administrativo do DNIT

 Documento assinado eletronicamente por **Leonardo Francisco de Lima, Analista Administrativo - Contador**, em 20/05/2021, às 10:17, conforme horário oficial de Brasília, com fundamento no art. 6º, § 1º, do [Decreto nº 8.539, de 8 de outubro de 2015](#).

 Documento assinado eletronicamente por **Daniel de Almeida Dantas, Superintendente Regional no Estado do Rio Grande do Norte**, em 20/05/2021, às 11:12, conforme horário oficial de Brasília, com fundamento no art. 6º, § 1º, do [Decreto nº 8.539, de 8 de outubro de 2015](#).

 Documento assinado eletronicamente por **Thatiana Monique Oliveira Queiroga de Moraes, Coordenador de Engenharia**, em 24/05/2021, às 19:56, conforme horário oficial de Brasília, com fundamento no art. 6º, § 1º, do [Decreto nº 8.539, de 8 de outubro de 2015](#).

 A autenticidade deste documento pode ser conferida no site http://sei.dnit.gov.br/sei/controlador_externo.php?acao=documento_conferir&id_orgao_acesso_externo=0, informando o código verificador **8193738** e o código CRC **C5590E25**.

SEI nº 8193738

Referência: Processo nº 50614.000932/2021-45



INFRAESTRUTURA



Av. Bernardo Vieira, 3656
CEP 59.056-045
Natal/RN |

58

25/05/2021 13:45



Certidão de Acervo Técnico - CAT
Resolução Nº 1025 de 30 de Outubro de 2009

CREA-PB

CAT COM REGISTRO DE ATESTADO

152358/2020

Atividade concluída

Conselho Regional de Engenharia e Agronomia da Paraíba

CERTIFICAMOS, em cumprimento ao disposto na Resolução nº 1.025, de 30 de outubro de 2009, do Confea, que consta dos assentamentos deste Conselho Regional de Engenharia e Agronomia da Paraíba - Crea-PB, o Acervo Técnico do profissional **RODOLFO DIAS PEREIRA** referente à(s) Anotação(ões) de Responsabilidade Técnica - ART abaixo discriminada(s):

Profissional: **RODOLFO DIAS PEREIRA**
Registro: **1616006978PB** RNP: **1616006978**
Título profissional: ENGENHEIRO CIVIL

Número da ART: **PB20180193634** Tipo de ART: **OBRA / SERVIÇO** Registrada em: **01/06/2018** Baixada em: **03/08/2018**
Forma de registro: **SUBSTITUIÇÃO** Participação técnica: **INDIVIDUAL**
Empresa contratada: **MJS CONSTRUÇÕES, SERVIÇOS E LOCAÇÕES EIRELI**

Contratante: **JOSILENE MARIA DA SILVA - ME** CPF/CNPJ: **18.927.695/0001-17**
Endereço do contratante: **FAZENDA PB 400, KM 18** Nº: S/N
Complemento: **CASA** Bairro: **ZONA RURAL**
Cidade: **SÃO JOSÉ DE PIRANHAS** UF: **PB** CEP: **58940000**
Contrato: **00000** Celebrado em: **19/03/2018**
Valor do contrato: **R\$ 523.050,00** Tipo de contratante: **Pessoa Jurídica de Direito Privado**
Ação institucional: **Outros**
Endereço da obra/serviço: **FAZENDA PB 400, KM 18** Nº: S/N
Complemento: **CASA** Bairro: **ZONA RURAL**
Cidade: **SÃO JOSÉ DE PIRANHAS** UF: **PB** CEP: **58940000**
Data de início: **26/03/2018** Conclusão efetiva: **30/07/2018**
Finalidade: **SEM DEFINIÇÃO**
Proprietário: **JOSILENE MARIA DA SILVA - ME** CPF/CNPJ: **18.927.695/0001-17**

Atividade Técnica: **1 - DIRETA OBRAS E SERVIÇOS - CONSTRUÇÃO CIVIL > EDIFICAÇÕES > #0989 - ELÉTRICA DE BAIXA TENSÃO 50 - EXECUCAO E PROJETO 376.20 metro quadrado; 1 - DIRETA OBRAS E SERVIÇOS - CONSTRUÇÃO CIVIL > EDIFICAÇÕES > #1001 - INSTALAÇÃO DE REDE LÓGICA 50 - EXECUCAO E PROJETO 376.20 metro quadrado; 1 - DIRETA OBRAS E SERVIÇOS - CONSTRUÇÃO CIVIL > EDIFICAÇÕES > #1003 - INSTALAÇÃO HIDRÁULICA 50 - EXECUCAO E PROJETO 376.20 metro quadrado; 1 - DIRETA OBRAS E SERVIÇOS - CONSTRUÇÃO CIVIL > EDIFICAÇÕES > #1010 - SISTEMA DE PREVENÇÃO E COMBATE A INCÊNDIO 50 - EXECUCAO E PROJETO 376.20 metro quadrado; 1 - DIRETA OBRAS E SERVIÇOS - CONSTRUÇÃO CIVIL > EDIFICAÇÕES > EDIFICAÇÃO DE ALVENARIA > #1024 - CERCA 50 - EXECUCAO E PROJETO 186.00 metro quadrado; 1 - DIRETA OBRAS E SERVIÇOS - CONSTRUÇÃO CIVIL > EDIFICAÇÕES > EDIFICAÇÃO > #1177 - ALVENARIA 50 - EXECUCAO E PROJETO 376.20 metro quadrado; 1 - DIRETA OBRAS E SERVIÇOS - CONSTRUÇÃO CIVIL > SISTEMAS ESTRUTURAS > ESTRUTURA > #1258 - CONCRETO ARMADO 50 - EXECUCAO E PROJETO 441.20 metro quadrado; 1 - DIRETA OBRAS E SERVIÇOS - CONSTRUÇÃO CIVIL > CONFORTO AMBIENTAL > CONTROLE CLIMÁTICO > #1321 - EDIFICAÇÃO 50 - EXECUCAO E PROJETO 376.20 metro quadrado; 1 - DIRETA OBRAS E SERVIÇOS - CONSTRUÇÃO CIVIL > INFRA-ESTRUTURA TERRITORIAL > MOVIMENTO DE TERRA > #1467 - ATERRO MECÂNICO 50 - EXECUCAO E PROJETO 21000.00 metro cúbico; 1 - DIRETA OBRAS E SERVIÇOS - CONSTRUÇÃO CIVIL > INFRA-ESTRUTURA TERRITORIAL > PAVIMENTAÇÃO > #1477 - EM LAJOTAS 50 - EXECUCAO E PROJETO 91.70 metro quadrado; 1 - DIRETA OBRAS E SERVIÇOS - CONSTRUÇÃO CIVIL > INFRA-ESTRUTURA TERRITORIAL > PAVIMENTAÇÃO > #1478 - EM PARALELEPÍEDOS 50 - EXECUCAO E PROJETO 536.00 metro quadrado; 1 - DIRETA OBRAS E SERVIÇOS - CONSTRUÇÃO CIVIL > SANEAMENTO > #1614 - REDE HIDRO-SANITÁRIA 7 - PROJETO EXECUTIVO 376.20 metro quadrado; 1 - DIRETA OBRAS E SERVIÇOS - CONSTRUÇÃO CIVIL > SANEAMENTO > #1615 - SUMIDOURO 50 - EXECUCAO E PROJETO 3.00 unidade; 1 - DIRETA OBRAS E SERVIÇOS - CONSTRUÇÃO CIVIL > SANEAMENTO > #1636 - FOSSAS SEPTICAS 50 - EXECUCAO E PROJETO 1.00 unidade; 1 - DIRETA OBRAS E SERVIÇOS - CONSTRUÇÃO CIVIL > EDIFICAÇÕES > #9307 - PISCINAS 50 - EXECUCAO E PROJETO 50.00 metro quadrado;**

Observações

SERVIÇO DE PROJETO E EXECUÇÃO DE UMA GRANJA NO MUNICÍPIO DE SÃO JOSÉ DE PIRANHAS-PB. A GRANJA SERÁ COMPOSTA POR 06 (SEIS) SUÍTES (POSSUINDO (8,0 X 5,0)M = 40 M² CADA UM, PAVIMENTAÇÃO EM PISO INTERTRAVADO AOS ARREDORES DA PISCINA (26,2 X 3,5)M = 91,7 M², 02 (DOIS) VESTIÁRIOS MEDINDO (4,0 X 2,5) = 10,00 M² CADA, 1 COZINHA MEDINDO (7,0 X 3,5) = 24,5 M², PERFAZENDO -SE UMA ÁREA TOTAL CONSTRUÍDA DE 376,2 M², ESTA MESMA ÁREA SERÁ A UTILIZADA PELOS PROJETOS COMPLEMENTARES. UMA PISCINA EM CONCRETO ARMADO MEDINDO (10 X 5,0) M = 50,00 M² E PROFUNDIDADE MÉDIA DE 1,5M E 01 (UM) RESERVATÓRIO ELEVADO DE CONCRETO ARMADO MEDINDO (3,0 X 5,0)M = 65,00 M² QUE SOMADOS A ÁREA DA EDIFICAÇÃO DE 376,20 M², SERÁ TOTALIZADO ASSIM 441,2 M² DE ESTRUTURAS EM CONCRETO ARMADO (PILARES, VIGAS E LAJES). PAVIMENTAÇÃO EM PARALELEPÍEDOS NA ENTRADA DA GRANJA (8,00 X 67,00)M = 536 M² E 42 M DE DRENAGEM PROFUNDA UTILIZANDO MANILHAS DE CONCRETO ARMADO EM CA 50. 01 TANQUE SÉPTICO E 03 SUMIDOUROS. A PROPRIEDADE CONTARÁ COM UMA PEQUENA BARRAGEM DE TERRA COM EXTENSÃO DE 120 METROS, 5 METROS DE CRISTA, 10 METROS DE COMPRIMENTO NA BASE DO TALUDE DE MONTANTE E 15 METROS NA BASE DO TALUDE DE JUSANTE, (BASE MENOR = 5M; BASE MAIOR = 30 M E ALTURA MÉDIA DE 10M DE ALTURA) SENDO A BARRAGEM RESPONSÁVEL POR UM TOTAL DE 21.000 M³ 186 METROS DE CERCA UTILIZANDO ARAME E MOURÕES DE MADEIRA.

Conselho Regional de Engenharia e Agronomia da Paraíba

Av. Dom Pedro I, 809 - Tambia - João Pessoa - PB
Tel: + 55 (83) 3533 2525 E-mail: creapb@creapb.org.br



**CREA-
PB**

Impresso em: 03/04/2020, às 14:04.



59



Certidão de Acervo Técnico - CAT
Resolução Nº 1025 de 30 de Outubro de 2009

CREA-PB

CAT COM REGISTRO DE ATESTADO

152358/2020

Atividade concluída

Conselho Regional de Engenharia e Agronomia da Paraíba

Informações Complementares

- A PRESENTE CERTIDÃO FOI EMITIDA EM CONFORMIDADE COM A ART PB20180193634. PARA FINS DE ACERVO TÉCNICO CONSIDERAR APENAS OS SERVIÇOS INERENTES A ÁREA DE ATUAÇÃO DO PROFISSIONAL (ENGENHARIA CIVIL) CONFORME AS ATRIBUIÇÕES CADASTRADAS NO SISTEMA CONFEA/CREAS. OS SERVIÇOS DECLARADOS NO ATESTADO QUE NÃO FAZEM PARTE DA ÁREA DE ATUAÇÃO DO PROFISSIONAL DEVEM SER DESCONSIDERADOS. QUAISQUER DÚVIDAS RELACIONADAS AS ATRIBUIÇÕES DO PROFISSIONAL FAVOR CONTACTAR O CREA-PB OU CONSULTAR A LEGISLAÇÃO EM www.confea.org.br.

CERTIFICAMOS, finalmente, que se encontra vinculado à presente Certidão de Acervo Técnico – CAT, o atestado contendo 15 folha(s), expedido pelo contratante da obra/serviço, a quem cabe a responsabilidade pela veracidade e exatidão das informações nele constantes.

Certidão de Acervo Técnico nº 152358/2020
03/04/2020, 12:08
2ax9Y

A Certidão de Acervo Técnico (CAT) à qual o atestado está vinculado constituirá prova da capacidade técnico-profissional da pessoa jurídica somente se o responsável técnico indicado estiver na Certidão de Registro e Quitação (CRQ) apresentada.

Certificamos que se encontra vinculado à presente CAT o atestado apresentado em cumprimento à Lei nº 8.666/93, expedido pela pessoa jurídica contratante/proprietário, a quem cabe a responsabilidade pela veracidade e exatidão das informações nele constantes. É de responsabilidade deste Conselho a verificação da atividade profissional em conformidade com a Lei nº 5.194/66 e Resoluções do Conselho Federal de Engenharia e Agronomia - CONFEA

Esta certidão perderá a validade, caso ocorra qualquer alteração posterior dos elementos cadastrais nela contidos.

A autenticidade desta Certidão pode ser verificada em: <http://crea-pb.sitac.com.br/publico/>, com a chave: 2ax9Y

S

A

60

Conselho Regional de Engenharia e Agronomia da Paraíba

Av. Dom Pedro I, 809 - Tambiá - João Pessoa - PB
Tel: + 55 (83) 3533 2525 E-mail: creapb@creapb.org.br



**CREA-
PB**

Impresso em: 03/04/2020, às 14:04.



JOSILENE MARIA DA SILVA – ME

END. ZONA RURAL DO MUNICIPIO DE SÃO JOSE DE PIRANHAS – PB
CNPJ SOB N. 18.927.695/0001 – 17

DECLARAÇÃO

Declaro, para os devidos fins de direito que a empresa **MJS CONSTRUÇÕES, SERVIÇOS E LOCAÇÕES EIRELI**, inscrita no CNPJ **29.656.195.0001/04**, executou satisfatoriamente por completo todos os serviços da obra de construção de uma granja no município de São José de Piranhas-PB, conforme ART nº **PB 20180193634**, tendo como responsável técnico o Engenheiro Civil Rodolfo Dias Pereira, registrado neste conselho conforme o CREA N° 161600697-8, cujo os itens executados seguem em anexo.

PRAZO DE EXECUÇÃO..... 120 DIAS

Todos os serviços abaixo foram executados de acordo com as normas técnicas.

Item	Discriminação dos serviços do orçamento	Unid.	Quant.
1.0 SERVIÇOS PRELIMINARES			
1.1	Limpeza Terreno c/Equipamento Mecan (Trator:1000m²/h) incluindo roço	m²	12.300,00
1.2	Roço manual	m²	4.556,00
1.3	Locação de construção de edificação com gabarito de madeira	m²	427,28
1.4	Ligação provisória de energia elétrica em canteiro de obra	und	1,00
2.0 MOVIMENTO DE TERRA			

Página 1 de 15

Este documento encontra-se registrado no Conselho Regional de Engenharia e Agronomia da Paraíba, vinculado à Certidão nº 152358/2020, emitida em 03/04/2020



Certidão nº 152358/2020
03/04/2020, 14:04

Chave de Impressão: 2ax6Y

O documento neste ato registrado foi emitido em 03/04/2020 e contém 15 folhas

[Handwritten signature]

[Handwritten signature]

61



JOSILENE MARIA DA SILVA – ME

END. ZONA RURAL DO MUNICIPIO DE SÃO JOSE DE PIRANHAS – PB
CNPJ SOB N. 18.927.695/0001 – 17

2.1	SAPATAS		
2.1.1	Escavação manual para baldrame e sapatas, em material de 1ª categoria, profundidade até 1,50m	m³	720,24
2.1.2	Apiloamento manual de fundo de vala	m²	98,82
2.1.3	Reaterro manual de valas, com compactação utilizando sêpo, sem controle do grau de compactação	m³	42,48
2.1.4	Aterro interno com apiloamento com transporte em carrinho de mão	m³	74,50
2.2	BARRAGEM DE TERRA		
	PREPARO DA BACIA HIDRÁULICA (fundação)		
2.2.1	Lastro de brita	m³	144,00
2.2.2	Preparo, Lançamento e Adensamento Manual de Concreto em Fundações	m³	72,00
2.2.3	Escavação, Carga e Transporte de Material de 1ª Categoria, com Escavadeira Hidráulica e Caminhão Basculante 6 m3, DMT 800 até 1.000 m	m³	3.880,00
	MAÇUÇO DA BARRAGEM		
2.2.4	Aterro para parede do barramento, com material de 1ª categoria escavado e transportado no preparo da bacia hidráulica, incluindo espalhamento, umedecimento, homogeneização e compactação do material	m³	11.750,00
2.2.5	Execução de meio-fio e linha d'água em pedra granítica ou concreto no coroamento da barragem	m	160,00
2.2.6	Execução de drenagem superficial com uso de canaletas em concreto simples no talude 1/2 seção e diâmetro 300 mm, inclusive dissipador final	m	45,00
2.2.7	Espalhamento de material de 1ª categoria com trator de esteira com 153HP	m³	4.500,00
2.2.8	Plantio de Grama batatais em placa	m²	
	SANGRADOURO		
2.2.9	Escavação, Carga e Transporte de Material de 1ª Categoria, com Escavadeira Hidráulica e Caminhão Basculante 6 m3, DMT 800 até 1.000 m	m³	1.260,00
2.2.10	Estrutura do sangradouro em alvenaria de pedra argamassada, incluindo vertedouro e contenção lateral do corpo do barramento	m³	21,12
2.2.11	Tubo concreto armado classe pa-1 pb nbr-8890/2007 dn 100mm para águas pluviais	und	42,00
2.2.12	Meio-fio e sarjeta conjugados de concreto 15 MPA, 47 cm base x 30 cm altura, Molado "in loco" com extrusora.	m	60,00
3.0	INFRA-ESTRUTURA - FUNDAÇÕES		
3.1	SAPATAS		

Este documento encontra-se registrado no Conselho Regional de Engenharia e Agronomia da Paraíba, vinculado à Certidão nº 152358/2020, emitida em 03/04/2020



Certidão nº 152358/2020
03/04/2020, 14:04

Chave de Impressão: 2ax8Y

O documento neste ato registrado foi emitido em 03/04/2020 e contém 15 folhas

Página 2 de 15



JOSILENE MARIA DA SILVA – ME

END. ZONA RURAL DO MUNICÍPIO DE SÃO JOSÉ DE PIRANHAS – PB
CNPJ SOB N. 18.927.695/0001 – 17

3.1.1	Lastro de concreto magro, e=3,0cm-reparo mecânico - inclusive aditivo, conforme projeto	m ²	150,00
3.1.2	Concreto armado - para sapatas (fck=25MPa), incluindo preparo, lançamento, adensamento e cura, inclusive formas para reutilização 2x conforme projeto	m ³	28,76
3.2 BALDRAME			
3.2.1	Concreto armado - para vigas baldrame (fck=25MPa), incluindo preparo, lançamento, adensamento e cura, inclusive formas para reutilização 2x conforme projeto	m ³	11,96
4.0 SUPERESTRUTURA			
4.1 CONCRETO			
4.1.1	Concreto armado fck=30MPa fabricado na obra, adensado e lançado, para pilar, com formas planas em compensado resinado 12mm (05 usos)	m ³	6,70
4.1.2	Concreto armado fck=30MPa fabricado na obra, adensado e lançado, para viga, com formas planas em compensado resinado 12mm (05 usos)	m ²	9,44
4.1.3	Laje pré-moldada treliçada (Beta para 3,5Kn/m ²) para forro (e=16cm), inclusive capeamento e escoramento	m ²	376,20
4.2 CONCRETO PARA PISCINA			
4.2.1	Concreto armado fck=25MPa fabricado na obra, adensado e lançado, para pilar, com formas planas em compensado resinado 12mm (05 usos)	m ³	2,40
4.2.2	Concreto armado fck=25MPa fabricado na obra, adensado e lançado, para viga, com formas planas em compensado resinado 12mm (05 usos)	m ²	8,76
4.2.3	Piso em concreto 20mpa preparo mecanico, espessura 7 cm, com armacao em tela soldada	m ²	150,69
4.2.4	Revestimento cerâmico para parede, 10 x 10 cm, Elizabeth, linha cristal cor azul piscina, aplicado com argamassa industrializada ac-ii, rejunte epoxi, exclusive regularização de base ou emboço	m ²	54,00
4.3 CONCRETO ARMADO PARA RESERVATÓRIO ELEVADO			
4.3.1	Concreto armado fck=25MPa fabricado na obra, adensado e lançado, para pilar, com formas planas em compensado resinado 12mm (05 usos)	m ³	6,48
4.3.2	Concreto armado fck=25MPa fabricado na obra, adensado e lançado, para viga, com formas planas em compensado resinado 12mm (05 usos)	m ²	4,48
4.3.3	(Composição representativa) execução de estruturas de concreto armado, para edificação institucional térrea, fck = 25 mpa. Af_01/2017	m ³	2,70

Página 3 de 15

Este documento encontra-se registrado no Conselho Regional de Engenharia e Agronomia da Paraíba, vinculado à Certidão nº 152358/2020, emitida em 03/04/2020



Certidão nº 152358/2020
03/04/2020, 14:04

Chave de Impressão: 2ax8Y

O documento neste ato registrado foi emitido em 03/04/2020 e contém 15 folhas

63



JOSILENE MARIA DA SILVA – ME

END. ZONA RURAL DO MUNICÍPIO DE SÃO JOSÉ DE PIRANHAS – PB
CNPJ SOB N. 18.927.695/0001 – 17

4.3.4	Bomba Schneider mod BPI acoplada em motor elétrico 5 CV, sucção e recalque d=2 1/2"	und	1,00
5.0 INSTALAÇÕES HIDRO-SANITÁRIAS			
5.1 TUBULAÇÃO E CONEXÕES EM PVC PARA ÁGUA FRIA			
5.1.1	Tubo PVC soldável Ø 20mm, fornecimento e instalação	m	12,00
5.1.1	Tubo PVC soldável Ø 20mm, fornecimento e instalação	m	12,00
5.1.2	Tubo PVC soldável Ø 25mm, fornecimento e instalação	m	42,00
5.1.3	Tubo PVC soldável Ø 32mm, fornecimento e instalação	m	28,00
5.1.4	Tubo PVC soldável Ø 40mm, fornecimento e instalação	m	30,00
5.1.5	Tubo PVC soldável Ø 50mm, fornecimento e instalação	m	36,00
5.1.6	Joelho PVC 90° soldável Ø 25mm, fornecimento e instalação	un	15,00
5.1.7	Joelho PVC 90° soldável Ø 32mm, fornecimento e instalação	un	8,00
5.1.8	Joelho PVC 90° soldável Ø 50mm, fornecimento e instalação	un	6,00
5.1.9	Joelho PVC 90° soldável com bucha de latão 40mm x 1 1/4", fornecimento e instalação	un	2,00
5.1.10	Joelho PVC de redução 90° soldável 32mm x 25mm, fornecimento e instalação	un	4,00
5.1.11	Joelho PVC de redução 90° soldável com bucha de latão 25mm x 1/2", fornecimento e instalação	un	16,00
5.1.12	Tê PVC de redução soldável 32mm x 25mm, fornecimento e instalação	un	4,00
5.1.13	Tê PVC de redução soldável 50mm x 40mm, fornecimento e instalação	un	2,00

Página 4 de 15

Este documento encontra-se registrado no Conselho Regional de Engenharia e Agronomia da Paraíba, vinculado à Certidão nº 152358/2020, emitida em 03/04/2020



Certidão nº 152358/2020
03/04/2020, 14:04

Chave de Impressão: 2ax9Y

O documento neste ato registrado foi emitido em 03/04/2020 e contém 15 folhas



JOSILENE MARIA DA SILVA – ME

END. ZONA RURAL DO MUNICÍPIO DE SÃO JOSÉ DE PIRANHAS – PB
CNPJ SOB N. 18.927.695/0001 – 17

5.1.14	Luva soldável com rosca 25mm x 3/4", fornecimento e instalação	un	8,00
5.1.15	Luva soldável Ø 32mm, fornecimento e instalação	un	4,00
5.1.16	Luva redução soldável 40mm x 32mm, fornecimento e instalação	un	4,00
5.1.17	Luva redução soldável 50mm x 40mm, fornecimento e instalação	un	2,00
5.1.18	Bucha PVC de redução soldável curta 50mm x 40mm, fornecimento e instalação	un	2,00
5.1.19	Bucha PVC de redução soldável longa 40mm x 25mm, fornecimento e instalação	un	4,00
5.1.20	União soldável Ø 20mm, fornecimento e instalação	un	6,00
5.1.21	União soldável Ø 50mm, fornecimento e instalação	un	2,00
5.2	REGISTRO E OUTROS		
5.2.1	Registro de gaveta bruto Ø 3/4", fornecimento e instalação	un	1,00
5.2.2	Registro de gaveta bruto Ø 1 1/2", fornecimento e instalação	un	2,00
5.2.3	Registro de gaveta com canopla cromada 1 1/2", fornecimento e instalação	un	2,00
5.2.4	Registro de gaveta com canopla cromada 1 1/4", fornecimento e instalação	un	2,00
5.2.5	Registro de gaveta com canopla cromada 1", fornecimento e instalação	un	2,00
5.2.6	Registro de gaveta com canopla cromada 3/4", fornecimento e instalação	un	2,00
5.2.7	Registro de pressão com canopla Ø 3/4", fornecimento e instalação	un	8,00
5.2.8	Adaptador PVC soldável Ø 25mm x 3/4" para registro, fornecimento e instalação	un	12,00

Página 5 de 15

Este documento encontra-se registrado no Conselho Regional de Engenharia e Agronomia da Paraíba, vinculado à Certidão nº 152358/2020, emitida em 03/04/2020



Certidão nº 152358/2020
03/04/2020, 14:04

Chave de impressão: 2ax9Y

O documento neste ato registrado foi emitido em 03/04/2020 e contém 15 folhas



JOSILENE MARIA DA SILVA – ME

END. ZONA RURAL DO MUNICÍPIO DE SÃO JOSE DE PIRANHAS – PB
CNPJ SOB N. 18.927.695/0001 – 17

5.2.9	Adaptador PVC soldável Ø 32mm x 1" para registro, fornecimento e instalação	un	4,00
5.2.10	Adaptador PVC soldável Ø 40mm x 1½" para registro, fornecimento e instalação	un	4,00
5.2.11	Adaptador PVC soldável Ø 50mm x 1½" para registro, fornecimento e instalação	un	4,00
5.2.12	Engate flexível plástico ½" x 30cm, fornecimento e instalação	un	10,00
5.2.13	Flange para caixa d'água Ø 25mm, fornecimento e instalação	un	3,00
5.2.14	Flange para caixa d'água Ø 50mm, fornecimento e instalação	un	2,00
5.2.15	Caixa d'água em polietileno, capacidade 3000L, fornecimento e instalação	un	1,00
5.3	INTALAÇÃO SANITÁRIA (ESGOTO)		
5.3.1	Tubo de PVC Série Normal Ø 40mm, fornecimento e instalação	m	47,50
5.3.2	Tubo de PVC Série Normal Ø 50mm, fornecimento e instalação	m	21,50
5.3.3	Tubo de PVC Série Normal Ø 100mm, fornecimento e instalação	m	36,00
5.3.4	Joelho PVC 45° Ø 40mm, fornecimento e instalação	un	7,00
5.3.5	Joelho PVC 90° Ø 100mm, fornecimento e instalação	un	6,00
5.3.6	Joelho PVC 90° com anel 40mm x 1½", fornecimento e instalação	un	10,00
5.3.7	Junção PVC esgoto 50mm x 40mm, fornecimento e instalação	un	6,00
5.3.8	Junção PVC esgoto 100mm x 50mm, fornecimento e instalação	un	5,00
5.3.9	Junção PVC simples 100mm x 100mm, fornecimento e	un	

Página 6 de 15

Este documento encontra-se registrado no Conselho Regional de Engenharia e Agronomia da Paraíba, vinculado à Certidão nº 152358/2020, emitida em 03/04/2020



Certidão nº 152358/2020
03/04/2020, 14:04

Chave de Impressão: 2ax9Y

O documento neste ato registrado foi emitido em 03/04/2020 e contém 15 folhas



JOSILENE MARIA DA SILVA – ME

END. ZONA RURAL DO MUNICÍPIO DE SÃO JOSÉ DE PIRANHAS – PB
CNPJ SOB N. 18.927.695/0001 – 17

	instalação		5,00
5.3.10	Curva curta PVC 45° Ø 100mm, fornecimento e instalação	un	1,00
5.3.11	Curva curta PVC 90° Ø 40mm, fornecimento e instalação	un	16,00
5.4	CAIXAS E ACESSÓRIOS		
5.4.1	Caixa Sifonada 150x150x50mm, fornecimento e instalação	un	6,00
5.4.2	Caixa de inspeção em alvenaria 60x60x60cm	un	2,00
5.4.3	Ralo Seco PVC rígido 100mm x 40mm, fornecimento e instalação	un	6,00
5.4.4	Terminal de Ventilação Série Normal Ø 50mm, fornecimento e instalação	m	8,00
5.4.5	Sifão PVC tipo copo 1" x 1½", fornecimento e instalação	un	8,00
5.4.6	Válvula de retenção para lavatório Ø 1", fornecimento e instalação	un	8,00
5.4.7	Caixa de gordura em alvenaria (90x90x120 cm)	und	1,00
5.4.8	Fossa séptica em alvenaria de tijolo cerâmico maciço, dimensões externas de 1,90x1,10x1,40 m, volume de 1.500 litros, revestido internamente com massa única e impermeabilizante e com tampa de concreto armado com espessura de 8 cm	und	1,00
5.4.9	Sumidouro em alvenaria de tijolo cerâmico maciço diâmetro 1,20m e altura 5,00m, com tampa em concreto armado diâmetro 1,40m e espessura 10cm	und	3,00
5.5	METAIS		
5.5.1	Torneira cromada para pia de cozinha, de mesa, com articulador e 1/2"	und	1,00
5.5.2	Fornecimento e instalação saboneteira de louça, conforme especificações	und	6,00
5.5.3	Cuba inox de embutir, em bancada	und	1,00
5.5.4	Barra de apoio para deficiente em ferro galvanizado de	und	

Página 7 de 15

Este documento encontra-se registrado no Conselho Regional de Engenharia e Agronomia da Paraíba, vinculado à Certidão nº 152358/2020, emitida em 03/04/2020



Certidão nº 152358/2020
03/04/2020, 14:04

Chave de Impressão: 2ax9Y

O documento neste ato registrado foi emitido em 03/04/2020 e contém 15 folhas

67



JOSILENE MARIA DA SILVA – ME

END. ZONA RURAL DO MUNICÍPIO DE SÃO JOSE DE PIRANHAS – PB
CNPJ SOB N. 18.927.695/0001 – 17

	1 1/2", l=140cm (lavatório), inclusive parafusos de fixação e pintura		2,00
5.6	DIVERSOS - AGUA FRIA		
5.6.1	Colocação de hidrômetro em ligação existente, c/ remanejamento p/ o muro ou fachada, inclusive cavalete e caixa de proteção	und	1,00
5.6.2	Torneira de jardim, inclusive poste de proteção	und	2,00
5.7	LOUÇAS - FORNECIMENTO E INSTALAÇÃO		
5.7.2	Lavatório com coluna, com sifão plástico, engate plástico torneira de metal, válvula cromada, conjunto de fixação, conforme especificações	und	8,00
5.7.5	Cuba de sobrepor oval p/ instalação em bancadas, c/ sifão cromado, torneira de metal, engate plástico, conforme especificações	und	2,00
5.7.7	Papeleira de louça, conforme especificações	und	10,00
5.7.8	Cabide de louça, branco conforme especificações	und	10,00
5.7.9	Chuveiro elétrico de plástico	und	10,00
5.8	METAIS		
5.8.1	Torneira cromada para pia de cozinha, de mesa, com articulador e 1/2"	und	1,00
5.8.2	Fornecimento e instalação saboneteira de louça, conforme especificações	und	6,00
5.8.3	Cuba inox de embutir, em bancada	und	1,00
5.8.4	Barra de apoio para deficiente em ferro galvanizado de 1 1/2", l=140cm (lavatório), inclusive parafusos de fixação e pintura	und	2,00
6.0	INSTALAÇÕES ELÉTRICAS E TELEFÔNICAS (220/20V)		
6.1	ELETRODUTO DE PVC RÍGIDO		
6.1.1	Poste de concreto duplo t h=10m carga nominal 300kg inclusive escavação - fornecimento e instalação	und	3,00
6.1.2	Eletroduto de PVC rígido roscável, diâm = 40mm (1 1/4")	m	245,00
6.1.3	Eletroduto de PVC rígido roscável, diâm = 32mm (1")	m	32,00
6.2	FIOS E CABOS		
6.2.1	Fio isolado em PVC seção 1,5mm ² - 750v/70°C	m	630,00
6.2.2	Fio isolado em PVC seção 2,5mm ² - 750v/70°C	m	670,00

Página 8 de 15

Este documento encontra-se registrado no Conselho Regional de Engenharia e Agronomia da Paraíba, vinculado à Certidão nº 152358/2020, emitida em 03/04/2020



Certidão nº 152358/2020
03/04/2020, 14:04

Chave de Impressão: 2ax9Y

O documento neste ato registrado foi emitido em 03/04/2020 e contém 15 folhas

68

Conselho Regional de Engenharia e Agronomia da Paraíba

Av. Dom Pedro I, 809 - Tambaia - João Pessoa - PB
Tel: + 55 (83) 3533 2525 E-mail: creapb@creapb.org.br



**CREA-
PB**

Impresso em: 03/04/2020, às 14:04.
Agência de Paraíba



JOSILENE MARIA DA SILVA – ME

END. ZONA RURAL DO MUNICIPIO DE SÃO JOSE DE PIRANHAS – PB
CNPJ SOB N. 18.927.695/0001 – 17

6.2.3	Fio isolado em PVC seção 4,0mm ² - 750v/70°C	m	44,00
6.2.4	Fio isolado em PVC seção 6,0mm ² - 750v/70°C	m	122,00
6.2.5	Cabo isolado em PVC seção 10,0mm ² - 750v/70°C	m	60,00
6.3 CABO TELEFÔNICO			
6.3.1	Instalação de cabo telefônico CCE 50-02	m	33,00
6.3.2	Instalação de cabo telefônico CCI 50-02	m	26,00
6.4 INTERRUPTOR			
6.4.1	Interruptor 01 seção simples	und	24,00
6.4.2	Interruptor 02 seções simples	und	9,00
6.5 TOMADAS DE TELEFONE DE EMBUTIR			
6.5.1	Tomada para telefone, com caixa de PVC, embutida	und	6,00
6.6 TOMADAS ELETRICAS DE EMBUTIR			
6.6.1	Tomada de embutir para uso geral, 2p+t	und	24,00
6.6.2	Tomada de embutir para uso geral, 2p+t, dupla	und	6,00
6.7 CAIXA DE EMBUTIR DE PVC			
6.7.1	Fornecimento e assentamento de caixa PVC 4" x 4"	und	12,00
6.7.2	Fornecimento e assentamento de caixa octogonal de PVC 4" x 4"	und	21,00
6.8 QUADROS E DISJUNTORES 220 VOLTS			
6.8.1	Quadro de distribuição de embutir, com barramento, em chapa de aço para te 12 disjuntores padrão DIN (Europeu - linha branca), exclusive disjuntores	und	1,00
6.8.2	Disjuntor termomagnético tripolar 70A, padrão DIN (linha branca)	und	1,00
6.8.3	Disjuntor termomagnético monopolar 16A, padrão DIN (linha branca)	und	5,00
6.10 CAIXA DE PASSAGEM EM ALVENARIA			
6.10.1	Caixa de passagem em alvenaria de blocos cerâmicos 9x19x19 esp.=0,19m, dim. Int.=0,60x0,60x0,60m	und	3,00
6.11 LUMINÁRIAS			
6.11.1	Luminária fluorescente de embutir aberta 1 x 32 w, completa, conforme especificações	und	9,00
6.11.2	Luminária fluorescente de embutir aberta 2 x 32 w, completa, conforme especificações	und	22,00

Página 9 de 15

Este documento encontra-se registrado no Conselho Regional de Engenharia e Agronomia da Paraíba, vinculado à Certidão nº 152358/2020, emitida em 03/04/2020



Certidão nº 152358/2020
03/04/2020, 14:04

Chave de Impressão: 2ax9Y

O documento neste ato registrado foi emitido em 03/04/2020 e contém 15 folhas



JOSILENE MARIA DA SILVA – ME

END. ZONA RURAL DO MUNICÍPIO DE SÃO JOSÉ DE PIRANHAS – PB
CNPJ SOB N. 18.927.695/0001 – 17

6.12 ATERRAMENTO e SPDA (sistema de proteção contra descargas atmosférica)			
6.12.1	Aterramento composto de 3 hastes de cobre Ø 5/8" x 2,40m, interligada com cabo de cobre 10mm ²	un	1,00
6.12.2	Caixa de inspeção 0,30 x 0,30 x 0,40m	un	3,00
6.12.3	Massa 3M para calafetação (fornecimento)	kg	2,50
6.12.4	Cordoalha de cobre nu 35mm ² , fornecimento e instalação	m	39,20
6.12.5	Cordoalha de cobre nu 50mm ² , fornecimento e instalação	m	76,32
6.12.6	Eletroduto de PVC rígido Ø 50mm, fornecimento e instalação	m	21,00
6.12.7	Conector de bronze para 2 cabos 5/8" TEL-580, fornecimento e instalação	un	4,00
6.12.8	Conector de medição, bronze TEL-560, fornecimento e instalação	un	4,00
6.12.9	Terminal de pressão tipo prensa com 4 parafusos, fornecimento e instalação	un	4,00
7.0 PAREDES E PAINÉIS			
7.1 ALVENARIA			
7.1.1	Alvenaria em bloco cerâmico (9x19x19cm), e=0,09 m, com argamassa traço 1:2:8 (cimento/cal/areia)	m ²	544,38
7.1.2	Vergas e contra-vergas em concreto armado fck=15MPa, seção 9x12cm	m	46,00
7.2 DIVISÓRIA			
7.2.1	Divisória em granito cinza andorinha polido, e=3cm, inclusive montagem com ferragens	m ²	4,32
7.2.2	Parede de bloco de gesso (50 x 65cm) e espessura de 8 cm - fornecimento e execução	m ²	16,4
7.3 ELEMENTO VAZADO			
7.3.1	Cobogó cerâmico (elemento vazado), 15x15x10cm, assentado com argamassa traço 1:4 de cimento e areia	m ²	4,00
7.4 IMPERMEABILIZAÇÕES			
7.4.1	Impermeabilização de baldrame com emulsão asfáltica	m ²	59,55
8.0 ESQUADRIAS			
8.1 MADEIRA			
8.1.1	Porta em madeira de lei, lisa, semi-ôca, 0,70 x 2,10 m, exclusive ferragens	und	10,00

Página 10 de 15

Este documento encontra-se registrado no Conselho Regional de Engenharia e Agronomia da Paraíba, vinculado à Certidão nº 152358/2020, emitida em 03/04/2020



Certidão nº 152358/2020
03/04/2020, 14:04

Chave de Impressão: 2ax9Y

O documento neste ato registrado foi emitido em 03/04/2020 e contém 15 folhas

FO



JOSILENE MARIA DA SILVA – ME

END. ZONA RURAL DO MUNICÍPIO DE SÃO JOSE DE PIRANHAS – PB
CNPJ SOB N. 18.927.695/0001 – 17

8.1.2	Porta em madeira de lei, lisa, semi-ôca, 0,80 x 2,10 m, exclusive ferragens	und	8,00
8.2	METÁLICAS		
8.2.1	Basculante de ferro (dimensões, detalhes e nos ambientes conforme o projeto - vide quadro de esquadrias)	m ²	19,50
8.3	FERRAGENS PARA ESQUADRIAS DE MADEIRA		
8.3.1	Fechadura, maçaneta/espelho, acabamento cromado brilhante.	und	14,00
8.3.2	Dobradiça de latão ou aço, acabamento cromado brilhante tipo média, 3x2 1/2" com anéis, com parafusos.	und	42,00
9.0	COBERTURA		
9.1	TELHAS E ESTRUTURA EM MADEIRA		
9.1.1	Telhado em telha colonial de primeira qualidade	m ²	306,00
9.1.2	Cumeeira para telha canal comum, inclusive emassamento	m	62,00
9.1.3	Estrutura para telha cerâmica em madeira de lei aparelhada	m ²	306,00
9.1.4	Forro de gesso comum, em placas 60 x 60 cm, c/ isolamento em lâ de vidro.	m ²	288,00
9.1.5	Forro de pvc, em régua de 10 ou 20 cm, aplicado, inclusive estrutura para fixação (perfis em PVC) – fornecimento e instalação.	m ²	18,60
9.2	ESTRUTURA METÁLICA		
9.2.1	Estrutura de aço em arco vão de 20 X 5m	m ²	100,00
9.2.2	Telha metálica em chapa galvanizada e=0.5mm	m ²	100,00
9.3	CHAPAS		
9.3.1	Rufo em chapa de aço, esp.=0,65mm, larg.=30,0 cm	m	16,00
10.0	REVESTIMENTO		
10.1	MASSA		
10.1.1	Chapisco em parede com argamassa traço 1:3 (cimento/areia)	m ²	1.088,76
10.1.2	Chapisco em teto com argamassa traço 1:3 (cimento/areia)	m ²	76,20
10.1.3	Emboco para parede, com argamassa traço 1:2:6 (cimento/cal/areia), espessura 2,0cm	m ²	1.088,76
10.1.4	Reboco para teto, com argamassa traço 1:2:6 (cimento/cal/areia), espessura 1,5cm- massa única	m ²	76,20
10.2	ACABAMENTO (cerâmico)		

Página 11 de 15

Este documento encontra-se registrado no Conselho Regional de Engenharia e Agronomia da Paraíba, vinculado à Certidão nº 152358/2020, emitida em 03/04/2020



Certidão nº 152358/2020
03/04/2020, 14:04

Chave de Impressão: 2ax9Y

O documento neste ato registrado foi emitido em 03/04/2020 e contém 15 folhas



JOSILENE MARIA DA SILVA – ME

END. ZONA RURAL DO MUNICÍPIO DE SÃO JOSE DE PIRANHAS – PB
CNPJ SOB N. 18.927.695/0001 – 17

10.2.1	Revestimento cerâmico para parede pei-4, dimensões 35x 45 cm, aplicado com argamassa industrializada ac-II, rejuntado, exclusive emboço, conforme especificações	m ²	73,44
11.0	PAVIMENTAÇÃO		
11.1	CAMADA IMPERMEABILIZADORA (PISO DE ALTA RESISTENCIA)		
11.1.1	Lastro de concreto simples regularizado para piso, inclusive impermeabilização	m ²	382,76
11.1.2	Piso em concreto armado com tela e juntas de dilatação (esp.=10cm)	m ²	382,76
11.2	ACABAMENTO		
11.2.1	Revestimento cerâmico para piso, dimensões 40x 40 cm, pei-5, aplicado com argamassa industrializada ac-i, rejuntado, exclusive regularização de base, conforme especificações	m ²	318,90
11.3	CALÇADA EM CONCRETO		
11.3.2	Execução de passeio em piso intertravado, com bloco retangular cor natural de 20 x 10 cm, espessura 6 cm. Af 12/2015	m ²	358,12
11.4	PAVIMENTAÇÃO COM USO DE PARALELEPÍPEDOS		
11.4.1	Regularização e compactação de subleito ate 20 cm de espessura	m ²	536,00
11.4.2	Execução de meio-fio e linha d'água em pedra granítica ou concreto no coroamento da barragem	m	134,00
11.4.3	Pavimento em paralelepípedo sobre colchao de areia rejuntado com argamassa de cimento e areia no traço 1:3 (pedras pequenas 30 a 35 pecas por m2)	m ³	536,00
11.5	ACESSIBILIDADE		
11.5.1	Rampa de acessibilidade para pessoas com necessidades especiais ou mobilidade reduzida.	und	536,00
11.5.2	Piso tátil direcional e/ou alerta, de concreto, colorido, p/deficientes visuais, dimensões 25x25cm, aplicado com argamassa industrializada ac-ii, rejuntado, exclusive regularização de base.	m ²	134,00
11.5.3	Corrimão Central em tubo ferro galvanizado, superior alt=1,10m, barras intermediárias alt=0,92m e 0,70m de cada lado, diam= 1.1/2" inclusive as verticais de apoio.	m ³	536,00
12.0	SOLEIRAS E RODAPÉS		
12.1	SOLEIRA		

Página 12 de 15

Este documento encontra-se registrado no Conselho Regional de Engenharia e Agronomia da Paraíba, vinculado à Certidão nº 152358/2020, emitida em 03/04/2020



Certidão nº 152358/2020
03/04/2020, 14:04

Chave de Impressão: 2ax9Y

O documento neste ato registrado foi emitido em 03/04/2020 e contém 15 folhas



JOSILENE MARIA DA SILVA – ME

END. ZONA RURAL DO MUNICÍPIO DE SÃO JOSE DE PIRANHAS – PB
CNPJ SOB N. 18.927.695/0001 – 17

12.1.1	Soleira em granito cinza andorinha, l=15cm, e=3cm, inclusive impermeabilização	m	9,8
12.2	RODAPE		
12.2.1	Rodapé cerâmico, dimensões 8,5 x 40 cm, aplicado com argamassa industrializada ac-ii, rejuntado.	m	31,60
13.0	PINTURAS		
13.1	ACRILICA		
13.1.1	Pintura sobre paredes, com lixamento, aplicação de 01 demão de selador acrílico, 02 demãos de massa acrílica e 02 demãos de tinta acrílica	m ²	1.088,76
13.1.2	Pintura sobre teto com lixamento, aplicação de 01 demão de selador acrílico, 02 demãos de massa acrílica e 02 demãos de tinta acrílica	m ²	376,20
13.2	ESMALTE		
13.2.1	Pintura de acabamento com aplicação de 02 demãos de esmalte sobre esquadrias de madeira	m ²	56,28
13.2.2	Pintura de acabamento com aplicação de 01 demão de esmalte sintético sobre madeiramento do telhado	m ²	306,00
13.2.3	Pintura sobre esquadrias metálicas com aplicação de 01 demão de tinta a base de zarcão e 02 demãos de tinta esmalte	m ²	19,50
14.0	ELEMENTOS DECORATIVOS E OUTROS		
14.1	BANCADA		
14.1.1	Bancada em granito cinza andorinha de 3cm de espessura, dim. 3,65x0,60m, com as duas cubas de cozinha, inclusive rodopia 7cm e pingadeira 2cm assentada	und	1,00
14.2	SISTEMA DE PROTEÇÃO CONTRA INCÊNDIO		
14.2.1	Extintor de pó químico ABC, capacidade 6kg, alcance médio do jato 5m, tempo de descarga 16s, NBR9443,9444,10721	und	7,00
14.2.2	Luminária de emergência 30 LED, fornecimento e instalação	un	12,00
14.2.3	Marcação de piso para localização de extintor, dimensões 100x100cm	un	7,00
14.2.4	Placa de sinalização em PVC fotoluminescente, "Saída de emergência"	un	12,00
14.2.5	Placa de sinalização em PVC fotoluminescente, "Extintor de incêndio"	un	12,00
14.3	GÁS		

Página 13 de 15

Este documento encontra-se registrado no Conselho Regional de Engenharia e Agronomia da Paraíba, vinculado à Certidão nº 152358/2020, emitida em 03/04/2020



Certidão nº 152358/2020
03/04/2020, 14:04

Chave de Impressão: 2ax9Y

O documento neste ato registrado foi emitido em 03/04/2020 e contém 15 folhas



JOSILENE MARIA DA SILVA – ME

END. ZONA RURAL DO MUNICÍPIO DE SÃO JOSE DE PIRANHAS – PB
CNPJ SOB N. 18.927.695/0001 – 17

14.3.1	Tubo de aço sem costura SCH 40 Ø 3/4"	m	7,00
14.3.2	Cotovelo em aço forjado classe 10 Ø 3/4" x 90"	und	5,00
14.3.3	Tê em aço forjado classe 10 Ø 3/4"	und	1,00
14.3.4	União em aço forjado classe 10 Ø 3/4"	und	2,00
14.3.5	Registro esfera Ø 3/4"	und	1,00
14.3.6	Luva em aço forjado classe 10 Ø 3/4"	und	3,00
14.4	VIDROS		
14.4.1	Vidro liso Incolor 4mm	m ²	12,60
14.4.2	Espelho de cristal 4mm, com moldura de alumínio, acabamento em laminado	m ²	4,20
15.0	INSTALAÇÃO REDE LÓGICA E CONTROLE CLIMÁTICO		
15.1	REDE LÓGICA		
15.1.1	Eletroduto de PVC rígido rosável 32mm (1 1/4"), fornecimento e instalação	m	38,00
15.1.2	Curva 90° p/ eletroduto rosável 1 1/4"	und	8,00
15.1.3	Luva PVC roscável p/ eletroduto 1 1/4"	und	6,00
15.1.4	Bucha/arruela alumínio 1 1/4"	cj	17,00
15.1.5	Cabo telefônico CCI-50 2 pares (uso interno) - fornecimento e instalação	m	32,00
15.1.6	Cabo UTP 4 pares categoria 6	m	46,00
15.1.7	Quadro de distribuição para telefone n. 3, 40x40x12cm em chapa metálica sem acessórios, padrão (Oi Fixo), fornecimento e instalação	und	1,00
15.1.8	Conector RJ45 (fêmea), para lógica	und	8,00
15.1.9	Espelho plástico RJ11/RJ45 2x4", 2 saídas	und	8,00
15.1.10	Tomada para telefone de 4 pólos padrão (Oi fixo) - fornecimento e instalação	und	4,00
15.1.11	Caixa PVC 4" x 4" p/ eletroduto	und	10,00
15.2	CONTROLE CLIMÁTICO		

Página 14 de 15

Este documento encontra-se registrado no Conselho Regional de Engenharia e Agronomia da Paraíba, vinculado à Certidão nº 152358/2020, emitida em 03/04/2020



Certidão nº 152358/2020
03/04/2020, 14:04

Chave de Impressão: 2ax8Y

O documento neste ato registrado foi emitido em 03/04/2020 e contém 15 folhas



JOSILENE MARIA DA SILVA – ME

END. ZONA RURAL DO MUNICIPIO DE SÃO JOSE DE PIRANHAS – PB
CNPJ SOB N. 18.927.695/0001 – 17

15.2.1	Aquisição de Ar condicionado do tipo Split 12.000 Btus	m	3,00
15.2.2	Aquisição de Ar condicionado do tipo Split 18.000 Btus	und	3,00
15.2.3	Intalação de Ar condicionado do tipo Split, inclusive mão francesa para fixação da unidade Condensadora	und	6,00
16.0 ENTRADA DA GRANJA			
16.1 MUROS E FECHOS			
16.1.1	Portão de abrir em chapa galvanizada plana GSG	m ²	4,20
16.1.2	Cerca com Mourões de concreto, seção T com ponta inclinada, 10x10 cm, espaçamento de 3m, cravados 0,5 m, com 11 fios de arame farpado n°16.	m	80,00
16.2 COBERTURA			
16.2.1	Estrutura para telha cerâmica, em madeira aparelhada apoiada em parede	m ²	15,60
16.2.2	Cobertura em telha cerâmica tipo canal, com argamassa traço 1:3 (cimento e areia) e arame recozido	m ²	9,20
16.2.3	Cumeeira com telha cerâmica embocada com argamassa traço 1:2:8 (cimento/cal/areia)	m	15,60
17.0 LIMPEZA DA OBRA			
17.1	Limpeza geral	m ²	441,20

Este documento encontra-se registrado no Conselho Regional de Engenharia e Agronomia da Paraíba, vinculado à Certidão nº 152358/2020, emitida em 03/04/2020



São José de Piranhas, 03 de Agosto de 2018.

Josilene Maria da Silva
JOSILENE MARIA DA SILVA - ME
 CNPJ: 18.927.695/0001-17



Renildo da N. M. M. M.
 ESCRITÓRIO
 AUTORIZADO

Certidão nº 152358/2020
03/04/2020, 14:04

Chave de Impressão: 2ax9Y
O documento neste ato registrado foi emitido em 03/04/2020 e contém 15 folhas

Página 15 de 15

[Handwritten signature]

[Handwritten signature]

[Handwritten signature]

75





DECLARAÇÃO

O Bel. Válber Azevêdo de Miranda Cavalcanti, Oficial do Primeiro Registro Civil de Nascimentos e Óbitos e Privativo de Casamentos, Interdições e Tutelas, com atribuições de Autenticar Documentos e Reconhecer Firmas da Comarca de João Pessoa, Capital do Estado da Paraíba, em virtude de Lei, etc...

DECLARA para os devidos fins de direito que, TODAS as Autenticações Digitais continuam VÁLIDAS, bem como suas DECLARAÇÕES DE SERVIÇO DE AUTENTICAÇÃO DIGITAL e ambos permanecem disponíveis para consulta no site do Cartório, no endereço <https://www.azevedobastos.not.br/aConsulta.html>

DECLARA ainda que as DECLARAÇÕES DE SERVIÇO DE AUTENTICAÇÃO DIGITAL deixaram de ter prazo de validade em maio de 2020 e que novas Declarações, sem prazo de expiração, podem ser emitidas no site do Cartório a qualquer momento.

DECLARA finalmente que, para garantir transparência e a segurança jurídica de todos os atos oriundos dos respectivos serviços de Notas e Registros do Estado da Paraíba, a Corregedoria Geral de Justiça editou o Provimento CGJPB Nº 003/2014, determinando a inserção de um código em todos os atos notariais e registrais, assim, cada Selo Digital de Fiscalização Extrajudicial contém um código único (por exemplo: *Selo Digital: ABC12345-X1X2*) e dessa forma, cada autenticação processada pela nossa Serventia pode ser confirmada e verificada tantas vezes quanto for necessário através do site do Tribunal de Justiça do Estado da Paraíba, endereço <https://corregedoria.tjpb.jus.br/selo-digital/>

João Pessoa, 16 de setembro de 2021

**VALBER AZEVEDO
DE MIRANDA
CAVALCANTI:3414
9686491**

Assinado de forma digital por VALBER
AZEVEDO DE MIRANDA
CAVALCANTI:34149686491
DN: c=BR, o=ICP-Brasil, ou=AC SOLUTI
Multipla v5, ou=12121962000188,
ou=Certificado PF A1, cn=VALBER
AZEVEDO DE MIRANDA
CAVALCANTI:34149686491
Dados: 2021.09.21 16:18:11 -03'00'

Válber Azevêdo de Miranda Cavalcanti
Titular



[Handwritten signature]

76



**CONSELHO REGIONAL DE CONTABILIDADE DO ESTADO DO PARAÍBA
CERTIDÃO DE REGULARIDADE PROFISSIONAL**

O CONSELHO REGIONAL DE CONTABILIDADE DO ESTADO DO PARAÍBA certifica que o(a) profissional identificado(a) no presente documento encontra-se em situação regular.

IDENTIFICAÇÃO DO REGISTRO

NOME.....	: LEONARDO LUIZ LOPES
REGISTRO.....	: PB-008811/O-2
CATEGORIA.....	: CONTADOR
CPF.....	: 428.822.814-04

A presente CERTIDÃO não quita nem invalida quaisquer débitos ou infrações que posteriormente, venham a ser apurados pelo CRCPB contra o referido registro.

A falsificação deste documento constitui-se em crime previsto no Código Penal Brasileiro, sujeitando o autor à respectiva ação penal.

Emissão: PARAÍBA, 02/11/2021 as 13:08:02.
Válido até: 31/01/2022.
Código de Controle: 3830.1554.7575.5514.

Para verificar a autenticidade deste documento consulte o site do CRCPB.

REPÚBLICA FEDERATIVA DO BRASIL
CARTEIRA DE IDENTIDADE PROFISSIONAL
CONSELHO REGIONAL DE CONTABILIDADE
 DO ESTADO DA PARAIBA

CATEGORIA: CONTADOR
 NOME: LEONARDO LUIZ LOPEZ
 Nº DO REGISTRO: PB-008811/O-2

FILIAÇÃO: MANUEL LOPES DE CARVALHO
 MARIA AMÁVEL DA SILVA LOPER



ASSINATURA DO PROFISSIONAL



NASCIMENTO	NACIONALIDADE	NATURALIDADE
20/02/1985	BRASILEIRA	JOÃO PESSOA - PB
DIPLOMAÇÃO	CPF	RG
16/07/2007	428.822.814-04	938.804.859-PB
TÍTULO	TÍTULO EXPEDIDO (OU DECL. DE PROFISSIONALIDADE)	
SACRAMENTO EM CIÊNCIAS CONTÁBEIS	ESP. INSTITUTO SUPERIOR DE EDUCAÇÃO	

Esta carteira tem fe pública como documento de identidade nos termos do art. 18 do Decreto-Lei nº 9.295/46, c/c art. 1º da Lei nº 6.206/75.

Edson Franco de Moura
 PRESIDENTE DO CR

O presente documento digital foi conferido com o original e assinado digitalmente por MARCELO TIMOTEO DE OLIVEIRA, em quarta-feira, 23 de junho de 2021 15:43:41 GMT-03:00. CNS: 06.870-0 - 1º OFÍCIO DE REGISTRO CIVIL DAS PESSOAS NATURAIS E TABELIONATO DE NOTAS/PB, nos termos da medida provisória N. 2.200-2 de 24 de agosto de 2001. Sua autenticidade deverá ser confirmada no endereço eletrônico <https://www.tribunalpb.org.br>.

Confira os dados do ato em: <https://selodigital.tjpb.jus.br> ou Consulte o Documento em: <https://azevedobastos.not.br/documento/136852306213601794495>

CARTÓRIO
 Autenticação Digital Código: 136852306213601794495-1
 Data: 23/06/2021 15:38:28
 Valor Total do Ato: R\$ 4,66
 Selo Digital Tipo Normal C: ALR57833-FGDB;



Cartório Azevedo Bastos
 Av. Presidente Epitácio Pessoa - 1125
 Bairro dos Estado, João Pessoa - PB
 (83) 3244-5404 - cartorio@azevedobastos.not.br
<https://azevedobastos.not.br>

V. Ser Azevedo Bastos, Cavalcanti

TJPB



Handwritten signature and initials

REPÚBLICA FEDERATIVA DO BRASIL
ESTADO DA PARAÍBA
CARTÓRIO AZEVEDO BASTOS
FUNDADO EM 1888

PRIMEIRO REGISTRO CIVIL DE NASCIMENTO E ÓBITOS E PRIVATIVO DE CASAMENTOS, INTERDIÇÕES E TUTELAS DA COMARCA DE JOÃO PESSOA

Av. Epitácio Pessoa, 1145 Bairro dos Estados 58030-00, João Pessoa PB
Tel.: (83) 3244-5404 / Fax: (83) 3244-5484
<http://www.azevedobastos.not.br>
E-mail: cartorio@azevedobastos.not.br



DECLARAÇÃO DE SERVIÇO DE AUTENTICAÇÃO DIGITAL

O Bel. Válber Azevêdo de Miranda Cavalcanti, Oficial do Primeiro Registro Civil de Nascimentos e Óbitos e Privativo de Casamentos, Interdições e Tutelas com atribuição de autenticar e reconhecer firmas da Comarca de João Pessoa Capital do Estado da Paraíba, em virtude de Lei, etc...

DECLARO ainda que, para garantir transparência e segurança jurídica de todos os atos oriundos da atividade Notarial e Registral no Estado da Paraíba, foi instituído pela Lei nº 10.132, de 06 de novembro de 2013, a aplicação obrigatória de um Selo Digital de Fiscalização Extrajudicial em todos os atos de notas e registro, composto de um código único (por exemplo: Selo Digital: ABC12345-X1X2) e dessa forma, cada autenticação processada pela nossa Secretaria pode ser verificada e confirmada tantas vezes quanto for necessário através do site do Tribunal de Justiça do Estado da Paraíba, endereço <https://corregedoria.tjpb.jus.br/selo-digital/>.

A autenticação digital do documento faz prova de que, na data e hora em que ela foi realizada, a empresa EOS CONSTRUÇÕES SERVIÇOS E LOCAÇÃO EIRELI tinha posse de um documento com as mesmas características que foram reproduzidas na cópia autenticada, sendo da empresa EOS CONSTRUÇÕES SERVIÇOS E LOCAÇÃO EIRELI a responsabilidade, única e exclusiva, pela idoneidade do documento apresentado a este Cartório.

Nesse sentido, declaro que a EOS CONSTRUÇÕES SERVIÇOS E LOCAÇÃO EIRELI assumiu, nos termos do artigo 8º, §1º, do Decreto nº 10.278/2020, que regulamentou o artigo 3º, inciso X, da Lei Federal nº 13.874/2019 e o artigo 2º-A da Lei Federal 12.682/2012, a responsabilidade pelo processo de digitalização dos documentos físicos, garantindo perante este Cartório e terceiros, a sua autoria e integridade.

De acordo com o disposto no artigo 2º-A, §7º, da Lei Federal nº 12.682/2012, o documento em anexo, identificado individualmente em cada Código de Autenticação Digital ou na referida sequência, poderá ser reproduzido em papel ou em qualquer outro meio físico.

Esta DECLARAÇÃO foi emitida em 13/07/2021 12:38:11 (hora local) através do sistema de autenticação digital do Cartório Azevêdo Bastos, de acordo com o Art. 1º, 10º e seus §§ 1º e 2º da MP 2200/2001, como também, o documento eletrônico autenticado contendo o Certificado Digital do titular do Cartório Azevêdo Bastos, poderá ser solicitado diretamente a empresa EOS CONSTRUÇÕES SERVIÇOS E LOCAÇÃO EIRELI ou ao Cartório pelo endereço de e-mail autentica@azevedobastos.not.br Para informações mais detalhadas deste ato, acesse o site <https://autdigital.azevedobastos.not.br> e informe o Código de Autenticação Digital

Esta Declaração é válida por tempo indeterminado e está disponível para consulta em nosso site.

¹Código de Autenticação Digital: 136852306213601794495-1

²Legislações Vigentes: Lei Federal nº 8.935/94, Lei Federal nº 10.406/2002, Medida Provisória nº 2200/2001, Lei Federal nº 13.105/2015, Lei Estadual nº 8.721/2008, Lei Estadual nº 10.132/2013, Provimento CGJ N° 003/2014 e Provimento CNJ N° 100/2020.

O referido é verdade, dou fé.

CHAVE DIGITAL

00005b1d734fd94f057f2d69fe6bc05bfbe017dde502b2b9dc8e6788669eee6ffad06fd1e6f735c4e3cec73b0b3b8afd93dc1a79bc43432c2df7c020afa13f09fd570928c75cc9b4e22488e1661d846e



Presidência da República
Justiça
Medida Provisória nº 2200-2
de 24 de agosto de 2001



S

A

79

Livro Diário

Número: 3

Folha: 1

ntêm este livro 27 folhas numeradas do No. 1 ao 27 emitidas através de processamento eletrônico de dados, que servirá
o Livro Diário da empresa abaixo descrita.

Nome da Empresa: EOS CONST. SERVICOS E LOCACOES EIRELI

Objeto: Obras de urbanização - ruas, praças e calçadas

Endereço: Rua MANOEL MEDEIROS GUEDES, 12

Complemento: SALA 201 CXPST 266

Cidade: MANAIRA

Município: JOAO PESSOA

Estado: PB

Inscrição no CNPJ: 29.656.195/0001-04

Inscrição Estadual.....:

Registro na junta.....: 25600067948 Data registro: 08/02/2018

Inscrição Municipal.....:

Eduardo Oliveira da Silva
Eduardo Oliveira da Silva
CPF 058 890 244-98
TITULAR

CONCABILIZE Assessoria Contábil LTDA
Leonardo Luiz Lopes Filho
CNC 07011565/0-9 CT

JUNTA COMERCIAL DO ESTADO DA PARAIBA
Termo de Autenticação 210003113-1
O presente certificado foi emitido em conformidade com a legislação em vigor em sua forma de apresentação.
JOAO PESSOA
DEDIR ROBERTO DE MELO LOURIVAL

JOAO PESSOA, 01/01/2020

Infira os dados do ato em: <https://selodigital.tpb.jus.br> ou Consulte o Documento em: <https://azevedobastos.not.br/documento/136851606218540494045>



ARTÓRIO
Autenticação Digital Código: 136851606218540494045-1
Data: 16/06/2021 08:16:42
Valor Total do Ato: R\$ 4,66
Seló Digital Tipo Normal C: ALQ05304-4VXG;



Cartório Azevêdo Bastos
Av. Presidente Epitácio Pessoa - 1145
Baixo dos Estados João Pessoa - PB
1821-3241-5304 - cartorio@azevedobastos.not.br
<https://azevedobastos.not.br>

V. Azevêdo de M. Cavalcanti



TJPB



80

Este documento digital foi conferido com o original e assinado digitalmente por Válber Azevêdo de Miranda Cavalcanti, em quarta-feira, 16 de junho de 2021 11:59:44 GMT-03:00. CNS: 06.870-0 - 1º OFÍCIO DE REGISTRO CIVIL DAS PESSOAS NATURAIS E TABELIONATO DE NOTAS/PB, nos termos da medida provisória N. 2.200-2 de 24 de agosto de 2001. Sua autenticidade deverá ser confirmada no endereço eletrônico <https://selodigital.tpb.jus.br>.
Assinado por: Válber Azevêdo de Miranda Cavalcanti

Descrição	2020	2019
ATIVO	3112.2020	3112.2019
ATIVO CIRCULANTE	430.969,640	0,00
DISPONÍVEL	430.969,640	0,00
CAIXA	429.776,870	0,00
CAIXA GERAL	429.776,870	0,00
BANCOS/CONTA MOVIMENTO	0,950	0,00
BANCA ECONÔMICA FEDERAL	0,950	0,00
DÉBITOS CREDITOS	1.190,820	0,00
RECEITOS COM TERCEIROS	1.190,820	0,00
DÉBITOS COM TERCEIROS	1.190,820	0,00
PASSIVO	430.969,640	0,00
PASSIVO CIRCULANTE	7.391,000	0,00
FONTE EXTERNA	0,000	0,00
FURNecedores	7.391,000	0,00
FURNecedores DIVERSOS	7.391,000	0,00
ATIVO NÃO LIQUIDO	423.578,640	0,00
CAPITAL SOCIAL	300.000,000	0,00
CAPITAL SUBSCRITO	300.000,000	0,00
Capital Social de Dotados e Residentes no País	300.000,000	0,00
LUCROS OU PREJUÍZOS ACUMULADOS	123.578,640	0,00
LUCROS OU PREJUÍZOS ACUMULADOS	123.578,640	0,00
LUCROS ACUMULADOS	123.578,640	0,00

Arquivo: K:\LIVRO DIÁRIO-01 das paginas 19 a 76

Leonardo Lopes Filho
 CONTABILIZE Assessoria Contábil S/Ltda
 Leonardo Lopes Filho
 CRC-PR 011565/0-9 CT

Eduardo Oliveira da Silva
 E.O.S. Contabilidade e Serviços LTDA
 Eduardo Oliveira da Silva
 CPF 058.690.244-98
 TITULAR

[Handwritten signature]

[Handwritten mark]

81

Infira os dados do ato em <https://selodigital.tjpb.jus.br> ou Consulte o Documento em <https://azevedobastos.not.br/documento/136851706213006557519>

 **CARTÓRIO**
 Autenticação Digital Código: 136851706213006557519-1
 Data: 17/06/2021 10:50:43
 Valor Total do Ato: R\$ 4,66
 Selo Digital Tipo Normal C: ALQ09546-VUYB;



Cartório Azevedo Bastos
 Av. Presidente Epitácio Pessoa - 1145
 Bairro do Estado - João Pessoa - PB
 (83) 3244-5404 - cartorio@azevedobastos.not.br
<https://azevedobastos.not.br>



TJPB

O presente documento digital foi conferido com o original e assinado digitalmente por MARCELO TIMOTEO DE OLIVEIRA, em quinta-feira, 17 de junho de 2021 10:59:38 GMT-03:00. CNS. 06.870.0 - 1º OFÍCIO DE REGISTRO CIVIL DAS PESSOAS NATURAIS E TABELIONATO DE NOTAS/JPB, nos termos da medida provisória N. 2.200-2 de 24 de agosto de 2001. Sua autenticidade deverá ser confirmada no endereço eletrônico <https://selodigital.tjpb.jus.br>. O presente documento digital não tem assinatura eletrônica.

EOS CONSTRUCOES SERVICOS E LOCACOES EIRELI
CNPJ Nº. 29.656.195/0001-04 NIRE
RUA MANOEL MEDEIROS GUEDES, 12, SALA 201, MANAIRA, JOAO PESSOA/PB
DEMONSTRAÇÃO DA MUTAÇÃO DO PATRIMÔNIO LÍQUIDO
31 DE DEZEMBRO DE 2020 COMPARATIVOS A 2019

DISCRIMINAÇÃO	CAPITAL SOCIAL	RESERVA LEGAL	LUCRO / PREJUÍZOS ACUMULADOS	AJUSTE DE AVALIAÇÃO PATRIMONIAL	TOTAL
Saldo em 31.12.2019	0,00	0,00	0,00	0,00	0,00
Lucro / Prejuízo no Exercício	-	-	123.578,64	-	-
Ajuste de Avaliação Patrimonial	-	-	-	-	-
Aumento de Capital	300.000,00	-	-	-	-
TOTAL em 31/12/2020	300.000,00	0,00	123.578,64	0,00	423.578,64

DEMONSTRAÇÃO DOS LUCROS OU PREJUÍZOS ACUMULADOS

DISCRIMINAÇÃO	VALORES EM R\$ 1,00
Lucros acumulados em 31/12/2019	0,00
Lucro verificado no exercício	123.578,64
Resultados acumulados em 31/12/2020	123.578,64

S

A

82

Enfira os dados do ato em: <https://selodigital.tjpb.jus.br> ou Consulte o Documento em: <https://azevedobastos.not.br/documento/136851706213006557519>



CARTÓRIO
 Autenticação Digital Código: 136851706213006557519-3
 Data: 17/06/2021 10:50:43
 Valor Total do Ato: R\$ 4,66
 Selo Digital Tipo Normal C: ALQ09548-P0EH;



Cartório Azevedo Bastos
 Av. Presidente Epitácio Pessoa, 1125
 Bairro dos Estados, João Pessoa - PB
 (83) 3244-5504 - cartorio@azevedobastos.not.br
<https://azevedobastos.not.br>

V. por Azevedo M. Carneiro



Este documento digital foi conferido com o original e assinado digitalmente por MARCELO TIMOTEO DE OLIVEIRA, em quinta-feira, 17 de junho de 2021 10:59:38 GMT-03:00, CNS 06.870.0 - 1º OFÍCIO DE REGISTRO CIVIL DAS PESSOAS NATURAIS E TABELIONATO DE NOTAS/PB, nos termos da medida provisória N. 2.200-2 de 24 de agosto de 2001. Sua autenticidade deverá ser confirmada no endereço: <https://selodigital.tjpb.jus.br>

EOS CONSTRUCOES SERVICOS E LOCACOES EIRELI

CNPJ Nº. 29.656.195/0001-04 NIRE 25600067948

RUA MANOEL MEDEIROS GUEDES, 12, SALA 201, MANAIRA, JOAO PESSOA/PB

Situação Financeira (Liquidez – Solvência – Endividamento):

Realizado em 31 de dezembro de 2020

Índice de Liquidez Corrente

Liquidez Corrente = AC / PC
LC = 430.969,64 / 7.391,00
LC = 58,31

Índice de Liquidez Geral

Liquidez Geral = (AC + ANC) / (PC + PNC)
LG = 430.969,64 / 7.391,00
LG = 58,31

Solvência Geral

Solvência Geral = Ativo Total / Passivo Exigível Total
SG = 430.969,64 / 7.391,00
SG = 58,31

Índice de Endividamento Total

Endividamento Total = PC + PNC / Ativo Total
ET = 7.391,00 / 430.969,64
ET = 0,017

Confira os dados do ato em: <https://seidigital.tjpb.jus.br> ou Consulte o Documento em: <https://azevedobastos.not.br/documento/136851706213006557519>



CARTÓRIO
Autenticação Digital Código: 136851706213006557519-4
Data: 17/06/2021 10:50:43
Valor Total do Ato: R\$ 4,86
Selo Digital Tipo Normal C: ALQ09549-SRXV;



Cartório Azevedo Bastos
Av. Presidente Epitácio Pessoa - 1145
Barro dos Estados, João Pessoa - PB
(83) 3244-5104 - cartorio@azevedobastos.not.br
<https://azevedobastos.not.br>



TJPB



[Handwritten signature]

[Handwritten mark]

83

O presente documento digital foi conferido com o original e assinado digitalmente por MARCELO TIMOTEO DE OLIVEIRA, em quinta-feira, 17 de junho de 2021 10:59:38 GMT-03:00. CNS: 06.870-0 - 1º OFÍCIO DE REGISTRO CIVIL DAS PESSOAS NATURAIS E TABELIONATO DE NOTAS/PB, nos termos da medida provisória N. 2.200-2 de 24 de agosto de 2001. Sua autenticidade deverá ser confirmada no endereço eletrônico <https://seidigital.tjpb.jus.br> ou consulte o Documento em: <https://azevedobastos.not.br/documento/136851706213006557519>

EOS CONSTRUÇOES SERVICOS E LOCACOES EIRELI
RUA MANOEL MEDEIROS GUEDES, 12, SALA 201 MANAIRA JOAO PESSOA/PB
CNPJ Nº 29 656 195/0001-04 NIRE 25600067948

RELATÓRIO DE ANÁLISE REALIZADO EM 31 DE DEZEMBRO DE 2020

O presente relatório retrata a situação econômica e financeira da empresa **EOS CONSTRUÇOES SERVICOS E LOCACOES EIRELI**, inscrita no CNPJ (MF) sob nº 29 656.195/0001-04, localizada à Rua Manoel Medeiros Guedes 12 sala 201 no bairro de Manaira, nesta capital ora analisada, no seu aspecto financeiro patrimonial e de rentabilidade através dos seus demonstrativos contábeis

Nos demonstrativos analisados, foi constatado que a empresa desfruta de uma boa situação patrimonial líquida, sua situação de liquidez geral, liquidez corrente e endividamento total, se apresentam de forma muito favorável, conforme comparativo a seguir

Liquidez Geral com **58,31**(cinquenta e oito virgula trinta e um) superando 1,50 (um virgula cinquenta).

Liquidez Corrente com **58,31** (cinquenta e oito virgula trinta e um), superando 1,50 (um virgula cinquenta)

Endividamento Total com **0,017**(zero virgula zero dezessete), inferior a 0,30 (Zero virgula trinta).

Dessa forma podemos concluir que a empresa tem uma **EXCELENTE** capacidade de solver seus compromissos com terceiros e desfruta de uma ótima rentabilidade econômica e financeira, podendo contratar com quaisquer entidades da Administração privada e/ou pública, seja na esfera Municipal, Estadual ou Federal

João Pessoa (PB), 31 de dezembro de 2020

Leonardo Luiz Lopes Filho
CONTABILIZE Assessoria Contábil S/Ltda
Leonardo Luiz Lopes Filho
CRC-PB 05.156.870-9 CT

Eduardo Oliveira da Silva
Eduardo Oliveira da Silva
CPF. 058.690.244-98
TITULAR

84

Informe os dados do ato em: <https://selodigital.tjpb.jus.br> ou Consulte o Documento em: <https://azevedobastos.not.br/documento/136851706213006557519>



CARTÓRIO
Autenticação Digital Código: 136851706213006557519-5
Data: 17/06/2021 10:50:43
Valor Total do Ato: R\$ 4,66
Seio Digital Tipo Normal C: ALQ09550-2L4X.



Cartório Azevedo Bastos
Av. Presidente Epitácio Pessoa, 1145
Bairro dos Estados, João Pessoa - PB
(81) 3244-5404 - cartorio@azevedobastos.not.br
<https://azevedobastos.not.br>



O presente documento digital foi conferido com o original e assinado digitalmente por MARCELO TIMOTEO DE OLIVEIRA, em quinta-feira, 17 de junho de 2021 10:59:38 GMT-03:00, CNS: 06.870-0 - 1º OFÍCIO DE REGISTRO CIVIL DAS PESSOAS NATURAIS E TABELIONATO DE NOTAS/PB, nos termos da medida provisória N. 2.200-2 de 24 de agosto de 2001. Sua autenticidade deverá ser confirmada no endereço eletrônico <https://selodigital.tjpb.jus.br> ou consultando o Tabelaionato de Notas. Documento nº 400/2020 CNJ - Art. 107

EOS CONSTRUÇÕES SERVIÇOS E LOCAÇÕES EIRELI
 RUA MANOEL MEDEIROS GUEDES, 12, SALA 201, MANAIRA, JOÃO PESSOA/PB
 CNPJ Nº 29.656.195/0001-04 NIRE 25600067948

Notas Explicativas às Demonstrações Contábeis em 31 de dezembro de 2020

1. CONTEXTO OPERACIONAL

A empresa **EOS CONSTRUÇÕES SERVIÇOS E LOCAÇÕES EIRELI** tem como objetivo a Coleta de resíduos não-perigosos, Coleta de resíduos perigosos, Construção de edifícios, Construção de rodovias e ferrovias, Pintura para sinalização em pistas rodoviárias e aeroportos, Construção de barragens e represas para geração de energia elétrica, Construção de redes de abastecimento de água, coleta de esgoto e construções correlatas, exceto obras de irrigação, Construção de instalações esportivas e recreativas, Outras obras de engenharia civil não especificadas anteriormente, Demolição de edifícios e outras estruturas, Preparação de canteiro e limpeza de terreno, Obras de terraplenagem, Serviços de preparação do terreno não especificados anteriormente, Instalações hidráulicas, sanitárias e de gás, Instalação e manutenção de sistemas centrais de ar condicionado, de ventilação e refrigeração, Instalações de sistema de prevenção contra incêndio, Obras de acabamento em gesso e estuque, Serviços de pintura de edifícios em geral, Obras de fundações, Obras de alvenaria

2. APRESENTAÇÃO DAS DEMONSTRAÇÕES CONTÁBEIS

As demonstrações contábeis foram elaboradas em conformidade com as práticas contábeis adotadas no Brasil e com observância as disposições contidas na Lei 6.404/76 (Lei das Sociedades por Ações), com as alterações introduzidas pelas Leis 11.638/07 e 11.941/09.

O Balanço Patrimonial apresenta a disposição financeira e patrimonial da empresa, de acordo com o artigo 178 da Lei 6.404/76, as contas são agrupadas de modo a facilitar o conhecimento e análise da situação financeira da empresa; o Ativo apresenta as contas em ordem decrescente de grau de liquidez e o Passivo em ordem decrescente de prioridade de pagamento das exigibilidades.

Informe os dados do ato em: <https://selodigital.tjpb.jus.br> ou Consulte o Documento em: <https://azevedobastos.not.br/documento/136851706213006557519>



CARTÓRIO

Autenticação Digital Código: 136851706213006557519-6
 Data: 17/06/2021 10:50:43
 Valor Total do Ato: R\$ 4,66
 Selo Digital Tipo Normal C: ALQ09551-ABK5:



NJ 06870-9

Cartório Azevedo Bastos
 Av. Presidente Epitácio Pessoa, 1145
 Bairro dos Estados, João Pessoa - PB
 (03) 3244-5404 - cartorio@azevedobastos.not.br
<https://azevedobastos.not.br>



TJPB



85

EOS CONSTRUÇÕES SERVIÇOS E LOCAÇÕES EIRELI
 RUA MANOEL MEDEIROS GUEDES, 12 SALA 201 MANAIRA, JOÃO PESSOA/PB
 CNPJ Nº 29.656.195/0001-04 NIRE 25600067948

3. PRÁTICAS CONTÁBEIS

3.1 BALANÇO PATRIMONIAL

Ativo Circulante:

Os Ativos realizáveis até o término do exercício seguinte, estão demonstrados como no balanço

Disponibilidades:

As disponibilidades registram valores em Caixa e Bancos, bem como equivalentes que representam recursos com livres movimentações para aplicação nas operações para as quais não haja restrições para o uso imediato, são registradas pelo valor nominal, atualizadas de acordo com as taxas do último dia útil do ano corrente quando aplicável.

Passivo Circulante

O Passivo a curto prazo, compreende as obrigações exigíveis até o término do exercício seguinte, esta representado por fornecedores.

Patrimônio Líquido

Capital social

O Capital subscrito e integralizado da empresa é R\$ 103.900,00 (Cento e Três mil e Novecentos reais).

Reservas de Lucros

Constituída pela transferência da conta Lucro líquido no exercício no valor de R\$ 123.578,64 (Cento e Vinte Três mil, Quinhentos e Setenta e Oito reais e Sessenta e Quatro centavos)



CARTÓRIO

Autenticação Digital Código: 136851706213006557519-7
 Data: 17/06/2021 10:50:44
 Valor Total do Ato: R\$ 4,86
 Selo Digital Tipo Normal C: ALQ09552-NBEP;



Nº 068700

Cartório Azevedo Bastos
 Av. Presidente Epitácio Pessoa, 1145
 Bairro dos Estados, João Pessoa - PB
 (83) 3244-0404 - cartorio@azevedobastos.not.br
<https://azevedobastos.not.br>

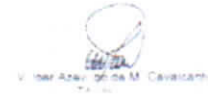

TJPB



O presente documento digital foi conferido com o original e assinado digitalmente por MARCELO TIMOTEO DE OLIVEIRA, em quinta-feira, 17 de junho de 2021 10:59:38 GMT-03:00. CNS: 06.870-0 - 1º OFÍCIO DE REGISTRO CIVIL DAS PESSOAS NATURAIS E TABELIONATO DE NOTARIOS, nos termos da medida provisória N. 2.200-2 de 24 de agosto de 2001. Sua autenticidade deverá ser confirmada no endereço eletrônico <https://selodigital.tjpb.jus.br>. O presente documento digitalizado em conformidade com o protocolo de autenticação em Tabelionato de Notas. Documento nº 400/2020 CNJ - artigo 2º

Handwritten signature and number 26

EOS CONSTRUÇÕES SERVIÇOS E LOCAÇÕES EIRELI
 RUA MANOEL MEDEIROS GUEDES, 12, SALA 201, MANAIRA, JOÃO PESSOA/PB
 CNPJ Nº 29.656.195/0001-04 NIRE 25600067948

3.2 DEMONSTRAÇÕES DO FLUXO DE CAIXA

A DFC- Demonstração do Fluxo de Caixa que foi instituída pela Lei 11.638/07 apresenta as atividades operacionais, de investimento e financiamento. O fluxo de caixa das atividades operacionais originou-se das receitas oriundas da Atividade principal da empresa que a prestação de Serviços pela exploração do ramo de Construção Civil. O fluxo de caixa decorrente das atividades de Investimentos e Financiamentos é resultante dos pagamentos pela compra de imobilizados e distribuição de lucros respectivamente. A empresa optou por utilizar o método Direto, por ser recomendado pelas Normas Internacionais de Contabilidade (IAS 7, item 19).

3.3 DEMONSTRAÇÕES DAS MUTAÇÕES DO PATRIMÔNIO LÍQUIDO

A DMPL- Demonstração das Mutações do Patrimônio Líquido apresenta a movimentação ocorrida durante o exercício, nas contas do Patrimônio Líquido, destacando seus acréscimos e diminuições, o que complementa os demais dados constantes no Balanço Patrimonial e na Demonstração do Resultado do Exercício.

João Pessoa (PB) 31 de dezembro de 2020

CONTABILIZE Assessoria Contábil LTDA
 Leonardo Luiz Lopes Filho
 CRC-PB-011565/0-9 CT

Eduardo Oliveira da Silva
 EOS Construções e Serviços EIRELI
 Eduardo Oliveira da Silva
 CPF 058.690.244-98
 TITULAR

Infira os dados do ato em: <https://selodigital.tjpb.jus.br> ou Consulte o Documento em: <https://azevedobastos.not.br/documento/136851706213006557519>



CARTÓRIO

Autenticação Digital Código: 136851706213006557519-8
 Data: 17/06/2021 10:50:44
 Valor Total do Ato: R\$ 4,66
 Selo Digital Tipo Normal C: ALQ09553-GV35.



TJPB

Cartório Azevêdo Bastos
 Av. Presidente Epitácio Pessoa, 1145
 Bairro dos Estados, João Pessoa - PB
 (81) 3244-5204 - cartorio@azevedobastos.not.br
<https://azevedobastos.not.br>

Cartório Azevêdo Bastos
 O. José Azevêdo Bastos M. Cavalcanti

TJPB



87

Este presente documento digital foi conferido com o original e assinado digitalmente por MARCELO TIMOTEO DE OLIVEIRA, em quinta-feira, 17 de junho de 2021 10:59:38 GMT-03:00. CNS: 06.870-0 - 1º OFÍCIO DE REGISTRO CIVIL DAS PESSOAS NATURAIS E TABELIONATO DE NOTAS/PB, nos termos da medida provisória N. 2.200-2 de 24 de agosto de 2001. Sua autenticidade deverá ser confirmada no endereço eletrônico



TERMO DE AUTENTICIDADE

Eu, LEONARDO LUIZ LOPES, com inscrição ativa no CRC/PB, sob o nº 008811, inscrito no CPF nº 42882281404, DECLARO, sob as penas da Lei Penal, e sem prejuízo das sanções administrativas e cíveis, que este documento é autêntico e condiz com o original.

IDENTIFICAÇÃO DO(S) ASSINANTE(S)		
CPF	Nº do Registro	Nome
42882281404	008811	LEONARDO LUIZ LOPES



CERTIFICO O REGISTRO EM 15/06/2021 10:37 SOB Nº 20211452335.
 PROTOCOLO: 211452335 DE 15/06/2021.
 CÓDIGO DE VERIFICAÇÃO: 12104185820. CNPJ DA SEDE: 29656195000104
 NIRE: 25600067948. COM EFEITOS DO REGISTRO EM: 01/01/2021.
 RGS CONSTRUÇÕES SERVIÇOS E LOCAÇÕES EIRELI

MARIA DE FATIMA VENTURA VENANCIO
 SECRETARIA-GERAL
www.redeem.pb.gov.br

A validade deste documento, se impresso, fica sujeita à comprovação de sua autenticidade por respectivos portais, informando seus respectivos códigos de verificação.

Confira os dados do ato em: <https://selodigital.tjpb.jus.br> ou Consulte o Documento em: <https://azevedobastos.not.br/documento/136851706213006557519>



CARTORIO
 Autenticação Digital Código: 136851706213006557519-9
 Data: 17/06/2021 10:50:44
 Valor Total do Ato: R\$ 4,66
 Selo Digital Tipo Normal C: ALQ09554-935G;



Cartório Azevedo Bastos
 Av. Presidente Epitácio Pessoa - 1145
 Bairro dos Estados João Pessoa - PB
 (83) 2244-3494 - cartorio@azevedobastos.not.br
<https://azevedobastos.not.br>



TJPB



Handwritten signature and initials

O presente documento digital foi conferido com o original e assinado digitalmente por MARCELO TIMOTEO DE OLIVEIRA, em quinta-feira, 17 de junho de 2021 10:59:38 GMT-03:00. CNS: 06.870-0 - 1º OFÍCIO DE REGISTRO CIVIL DAS PESSOAS NATURAIS E TABELIONATO DE NOTAS/PB, nos termos da medida provisória N. 2.200-2 de 24 de agosto de 2001. Sua autenticidade deverá ser confirmada no endereço eletrônico <https://selodigital.tjpb.jus.br> ou consulte o Documento em: <https://azevedobastos.not.br/documento/136851706213006557519>

REPÚBLICA FEDERATIVA DO BRASIL
ESTADO DA PARAÍBA
CARTÓRIO AZEVEDO BASTOS
FUNDADO EM 1888

PRIMEIRO REGISTRO CIVIL DE NASCIMENTO E ÓBITOS E PRIVATIVO DE CASAMENTOS, INTERDIÇÕES E TUTELAS DA COMARCA DE JOÃO PESSOA

Av. Eptácio Pessoa, 1145 Bairro dos Estados 58030-00, João Pessoa PB
Tel.: (83) 3244-5404 / Fax: (83) 3244-5484
<http://www.azevedobastos.not.br>
E-mail: cartorio@azevedobastos.not.br



DECLARAÇÃO DE SERVIÇO DE AUTENTICAÇÃO DIGITAL

O Bel. Válber Azevêdo de Miranda Cavalcanti, Oficial do Primeiro Registro Civil de Nascimentos e Óbitos e Privativo de Casamentos, Interdições e Tutelas com atribuição de autenticar e reconhecer firmas da Comarca de João Pessoa Capital do Estado da Paraíba, em virtude de Lei, etc...

DECLARO ainda que, para garantir transparência e segurança jurídica de todos os atos oriundos da atividade Notarial e Registral no Estado da Paraíba, foi instituído pela Lei nº 10.132, de 06 de novembro de 2013, a aplicação obrigatória de um Selo Digital de Fiscalização Extrajudicial em todos os atos de notas e registro composto de um código único (por exemplo: Selo Digital: ABC12345-X1X2) e dessa forma, cada autenticação processada pela nossa serventia pode ser verificada e confirmada tantas vezes quanto for necessário através do site do Tribunal de Justiça do Estado da Paraíba, endereço <https://corregedoria.tjpb.jus.br/selo-digital/>.

A autenticação digital do documento faz prova de que, na data e hora em que ela foi realizada, a empresa EOS CONSTRUÇÕES SERVIÇOS E LOCAÇÃO EIRELI tinha posse de um documento com as mesmas características que foram reproduzidas na cópia autenticada, sendo da empresa EOS CONSTRUÇÕES SERVIÇOS E LOCAÇÃO EIRELI a responsabilidade, única e exclusiva, pela idoneidade do documento apresentado a este Cartório.

Nesse sentido, declaro que a EOS CONSTRUÇÕES SERVIÇOS E LOCAÇÃO EIRELI assumiu, nos termos do artigo 8º, §1º, do Decreto nº 10.278/2020, que regulamentou o artigo 3º, inciso X, da Lei Federal nº 13.874/2019 e o artigo 2º-A da Lei Federal 12.682/2012, a responsabilidade pelo processo de digitalização dos documentos físicos, garantindo perante este Cartório e terceiros, a sua autoria e integridade.

De acordo com o disposto no artigo 2º-A, §7º, da Lei Federal nº 12.682/2012, o documento em anexo, identificado individualmente em cada Código de Autenticação Digital¹ ou na referida sequência, poderá ser reproduzido em papel ou em qualquer outro meio físico.

Esta DECLARAÇÃO foi emitida em **13/07/2021 12:41:19 (hora local)** através do sistema de autenticação digital do Cartório Azevedo Bastos, de acordo com o Art. 1º, 10º e seus §§ 1º e 2º da MP 2200/2001, como também, o documento eletrônico autenticado contendo o Certificado Digital do titular do Cartório Azevedo Bastos, poderá ser solicitado diretamente a empresa EOS CONSTRUÇÕES SERVIÇOS E LOCAÇÃO EIRELI ou ao Cartório pelo endereço de e-mail autentica@azevedobastos.not.br Para informações mais detalhadas deste ato, acesse o site <https://autdigital.azevedobastos.not.br> e informe o Código de Autenticação Digital

Esta Declaração é válida por **tempo indeterminado** e está disponível para consulta em nosso site.

¹Código de Autenticação Digital: 136851706213006557519-1 a 136851706213006557519-9

²Legislações Vigentes: Lei Federal nº 8.935/94, Lei Federal nº 10.406/2002, Medida Provisória nº 2200/2001, Lei Federal nº 13.105/2015, Lei Estadual nº 8.721/2008, Lei Estadual nº 10.132/2013, Provimento CGJ N° 003/2014 e Provimento CNJ N° 100/2020.

O referido é verdade, dou fé

CHAVE DIGITAL

0005b1d734fd94f057f2d69fe6bc05bfbe017dde502b2b9dc8e6788669eee6f270080578de39afd172ff85ac807ef44948dcc58c8b342b558e97b3689b5e0cefd570928c75cc9b4e22488e1661d846e



Presidência da República
Casa Civil
Medida Provisória Nº 2.200-2
de 24 de Agosto de 2001



89

TERMO DE ENCERRAMENTO

Livro Diário

Número: 3 Folha: 27

Contém este livro 27 folhas numeradas do No. 1 ao 27 emitidas através de processamento eletrônico de dados, que serviu de Livro Diário da empresa abaixo descrita.

Nome da Empresa EOS CONST. SERVICOS E LOCACOES EIRELI

Nome Obras de urbanização - ruas, praças e calçadas

Endereço Rua MANOEL MEDEIROS GUEDES, 12

Complemento SALA 201 CXPST 266

Cidade MANAIRA

Estado JOAO PESSOA

UF PB

Inscrição no CNPJ 29.656.195/0001-04

Inscrição Estadual.....

Registro na junta..... 25600067948 Data registro: 08/02/2018

Inscrição Municipal.....

Eduardo Oliveira da Silva
Eduardo Oliveira da Silva
CPF 058.690.244-98
TITULAR

Leonardo Luiz Lopes Filho
CONTABILIZE Assessoria Contábil SS Ltda
Leonardo Luiz Lopes Filho
CRC PB 011569/0-9 CT

JOAO PESSOA, 31/12/2020

Enfira os dados do ato em: <https://selodigital.pb.jus.br> ou Consulte o Documento em: <https://azevedobastos.nol.br/documento/136851606218540494045>

CARTÓRIO
Autenticação Digital Código: 136851606218540494045-2
Data: 16/06/2021 08:16:42
Valor Total do Ato: R\$ 4,66
Selo Digital Tipo Normal C: ALQ05305-73SV:



Cartório Azevedo Bastos
Av. Presidente Epitácio Pessoa, 1145
Bairro dos Estados, João Pessoa - PB
(03) 3244-5404 - cartorio@azevedobastos.nol.br
<https://azevedobastos.nol.br>



90

TJPB

O presente documento digital foi conferido com o original e assinado digitalmente por Valber Azevedo de Miranda Cavalcanti, em quarta-feira, 16 de junho de 2021 11:59:44 GMT-03:00. CNS: 06 870-0 - 1º OFÍCIO DE REGISTRO CIVIL DAS PESSOAS NATURAIS E TABELIONATO DE NOTAS/PB, nos termos da medida provisória N. 2.200-2 de 24 de agosto de 2001. Sua autenticidade deverá ser confirmada no endereço eletrônico <https://selodigital.pb.jus.br> ou consulte o Documento em: <https://azevedobastos.nol.br/documento/136851606218540494045>

REPÚBLICA FEDERATIVA DO BRASIL
ESTADO DA PARAÍBA
CARTÓRIO AZEVEDO BASTOS
FUNDADO EM 1888

PRIMEIRO REGISTRO CIVIL DE NASCIMENTO E ÓBITOS E PRIVATIVO DE CASAMENTOS, INTERDIÇÕES E TUTELAS DA COMARCA DE JOÃO PESSOA

Av. Epitácio Pessoa, 1145 Bairro dos Estados 58030-00, João Pessoa PB
Tel.: (83) 3244-5404 / Fax: (83) 3244-5484
<http://www.azevedobastos.not.br>
E-mail: cartorio@azevedobastos.not.br



DECLARAÇÃO DE SERVIÇO DE AUTENTICAÇÃO DIGITAL

O Bel. Válber Azevêdo de Miranda Cavalcanti, Oficial do Primeiro Registro Civil de Nascimentos e Óbitos e Privativo de Casamentos, Interdições e Tutelas com atribuição de autenticar e reconhecer firmas da Comarca de João Pessoa Capital do Estado da Paraíba, em virtude de Lei, etc...

DECLARO ainda que, para garantir transparência e segurança jurídica de todos os atos oriundos da atividade Notarial e Registral no Estado da Paraíba, foi instituído pela Lei Nº 10.132, de 06 de novembro de 2013, a aplicação obrigatória de um Selo Digital de Fiscalização Extrajudicial em todos os atos de notas e registro, composto de um código único (por exemplo: Selo Digital: ABC12345-X1X2) e dessa forma cada autenticação processada pela nossa Serventia pode ser verificada e confirmada tantas vezes quanto for necessário através do site do Tribunal de Justiça do Estado da Paraíba, endereço <https://corregedoria.tjpb.jus.br/selo-digital/>.

A autenticação digital do documento faz prova de que, na data e hora em que ela foi realizada, a empresa EOS CONSTRUÇÕES SERVIÇOS E LOCAÇÃO EIRELI tinha posse de um documento com as mesmas características que foram reproduzidas na cópia autenticada, sendo da empresa EOS CONSTRUÇÕES SERVIÇOS E LOCAÇÃO EIRELI a responsabilidade, única e exclusiva, pela idoneidade do documento apresentado a este Cartório.

Nesse sentido, declaro que a EOS CONSTRUÇÕES SERVIÇOS E LOCAÇÃO EIRELI assumiu, nos termos do artigo 8º, §1º, do Decreto nº 10.278/2020, que regulamentou o artigo 3º, inciso X, da Lei Federal nº 13.874/2019 e o artigo 2º-A da Lei Federal 12.682/2012, a responsabilidade pelo processo de digitalização dos documentos físicos, garantindo perante este Cartório e terceiros, a sua autoria e integridade.

De acordo com o disposto no artigo 2º-A, §7º, da Lei Federal nº 12.682/2012, o documento em anexo, identificado individualmente em cada Código de Autenticação Digital¹ ou na referida sequência, poderá ser reproduzido em papel ou em qualquer outro meio físico.

Esta DECLARAÇÃO foi emitida em **13/07/2021 12:42:01 (hora local)** através do sistema de autenticação digital do Cartório Azevêdo Bastos, de acordo com o Art. 1º, 10º e seus §§ 1º e 2º da MP 2200/2001, como também, o documento eletrônico autenticado contendo o Certificado Digital do titular do Cartório Azevêdo Bastos, poderá ser solicitado diretamente a empresa EOS CONSTRUÇÕES SERVIÇOS E LOCAÇÃO EIRELI ou ao Cartório pelo endereço de e-mail autentica@azevedobastos.not.br Para informações mais detalhadas deste ato, acesse o site <https://autdigital.azevedobastos.not.br> e informe o Código de Autenticação Digital

Esta Declaração é válida por **tempo indeterminado** e está disponível para consulta em nosso site.

¹Código de Autenticação Digital: 136851606218540494045-1 a 136851606218540494045-2

²Legislações Vigentes: Lei Federal nº 8.935/94, Lei Federal nº 10.406/2002, Medida Provisória nº 2200/2001, Lei Federal nº 13.105/2015, Lei Estadual nº 8.721/2008, Lei Estadual nº 10.132/2013, Provimento CGJ N° 003/2014 e Provimento CNJ N° 100/2020.

O referido é verdade, dou fé.

CHAVE DIGITAL

0005b1d734fd94f057f2d69fe6bc05bfbe017dde502b2b9dc8e6788669eee6f3ea04733a26bc5b4c73d132702ce475dbea30347f141f124788e95f1b803a88dfd570928c75cc9b4e22488e1661d846e



Presidência da República
Casa Civil
Medida Provisória Nº 2.200-2
de 24 de agosto de 2001



[Handwritten signature]

[Handwritten mark]

91

À COMISSÃO PERMANENTE DE LICITAÇÃOPREFEITURA MUNICIPAL DE **PRINCESA ISABEL/PB.**

REFERENTE: TOMADA DE PREÇO Nº 0029/2021

OBJETO: CONTRATAÇÃO DE EMPRESA ESPECIALIZADA PARA PRESTAR SERVIÇO DE ENGENHARIA NA REFORMA DE UNIDADES ESCOLARES LOCALIZADAS TANTO NA ZONA RURAL, QUANTO NA ZONA URBANA DO MUNICÍPIO DE PRINCESA ISABEL - PB, CONFORME PLANILHAS**DECLARAÇÃO**

A empresa EOS CONSTRUÇÕES SERVIÇOS E LOCAÇÕES EIRELI, inscrita no cnpj sob nº 29.656.195/0001-04, com sede na Rua Manoel Medeiros Guedes, nº 12, sala 201, cxpst 266, Bairro Manaíra, Município de João Pessoa, Paraíba, vem através do seu representante legal o Sr. **Eduardo Oliveira da Silva**, inscrito no CPF nº 058.690.244-98, RG nº 2824797 SSP/PB, sendo responsável pela assinatura do contrato,

– **DECLARAÇÃO** de cumprimento do disposto no Art. 7º, Inciso XXXIII, da CF – Art. 27, Inciso V, da Lei 8.666/93, O proponente acima qualificado, sob penas da Lei e em acatamento ao disposto no Art. 7º inciso XXXIII da Constituição Federal, Lei 9.854, de 27 de outubro de 1999, declara não possuir em seu quadro de pessoal, funcionários menores de dezoito anos em trabalho noturno, insalubre ou perigoso e nem menores de dezesseis anos, em qualquer trabalho; podendo existir menores de quatorze anos na condição de aprendiz na forma da legislação vigente.

0.0 – **DECLARA QUE:** Não tem fato **Superveniente**, Fato Impeditivo no que diz respeito a participação na Licitação. Conforme Exigência Contida na Lei 8.666/93, Art. 32, §2º, o Proponente acima qualificado, declara não haver, até a presente data, fato impeditivo no que diz respeito à habilitação/participação na presente licitação, não se encontrando em concordata ou estado falimentar, estando ciente da obrigatoriedade de informar ocorrências posteriores. Ressalta, ainda, não estar sofrendo penalidade de declaração de Idoneidade no âmbito da administração Federal, Municipal ou do Distrito Federal, arcando civil e criminalmente pela presente afirmação.

Declara ter conhecimento e aceitar e de submeter-se a todas as cláusulas e condições do correspondente instrumento convocatório.

Declara que não possui, em sua cadeia produtiva, empregados executando trabalho degradante ou forçado, observando o disposto nos incisos III e IV do art. 1º e no inciso III do art. 5º da Constituição Federal.

1.0 **Declara** que os serviços são prestados por empresas que comprovem cumprimento de reserva de cargos prevista em lei para pessoa com deficiência ou para reabilitado da Previdência Social e que atendam às regras de acessibilidade previstas na legislação, conforme disposto no art. 93 da Lei nº 8.213, de 24 de julho de 1991.

2.0 **Declara** que cumpre a cota de aprendizagem nos termos estabelecidos no art. 429 da CLT.

JOÃO PESSOA-PB, 03 de Novembro de 2021EDUARDO OLIVEIRA DA SILVA
CPF – 058.690.244-98Eduardo Oliveira da Silva
DIRETOR
CPF 058.696.244-98

À COMISSÃO PERMANENTE DE LICITAÇÃO

PREFEITURA MUNICIPAL DE **PRINCESA ISABEL/PB.**

REFERENTE: TOMADA DE PREÇO Nº 0029/2021

OBJETO: CONTRATAÇÃO DE EMPRESA ESPECIALIZADA PARA PRESTAR SERVIÇO DE ENGENHARIA NA REFORMA DE UNIDADES ESCOLARES LOCALIZADAS TANTO NA ZONA RURAL, QUANTO NA ZONA URBANA DO MUNICÍPIO DE PRINCESA ISABEL - PB, CONFORME PLANILHAS

DECLARAÇÃO

A empresa **EOS CONSTRUÇÕES SERVIÇOS E LOCAÇÕES EIRELI**, inscrita no cnpj sob nº 29.656.195/0001-04, com sede na Rua Manoel Medeiros Guedes, nº 12, sala 201, cpxst 266, Bairro Manaira, Município de João Pessoa, Paraíba, vem através do seu representante legal o Sr. **Eduardo Oliveira da Silva**, inscrito no CPF nº 058.690.244-98, RG nº 2824797 SSP/PB, sendo responsável pela assinatura do contrato, que atendemos os Requisitos para Habilitação do Presente Certame Licitatório.

JOÃO PESSOA-PB, 03 de Novembro de 2021

Eduardo Oliveira da Silva
DIRETOR
CPF: 058.696.244-98

EDUARDO OLIVEIRA DA SILVA
CPF - 058.690.244-98
TITULAR

À COMISSÃO PERMANENTE DE LICITAÇÃOPREFEITURA MUNICIPAL DE **PRINCESA ISABEL/PB.**

REFERENTE: TOMADA DE PREÇO Nº 0029/2021

OBJETO: CONTRATAÇÃO DE EMPRESA ESPECIALIZADA PARA PRESTAR SERVIÇO DE ENGENHARIA NA REFORMA DE UNIDADES ESCOLARES LOCALIZADAS TANTO NA ZONA RURAL, QUANTO NA ZONA URBANA DO MUNICÍPIO DE PRINCESA ISABEL - PB, CONFORME PLANILHAS

DECLARAÇÃO

A empresa **EOS CONSTRUÇÕES SERVIÇOS E LOCAÇÕES EIRELI**, inscrita no cnpj sob nº 29.656.195/0001-04, com sede na Rua Manoel Medeiros Guedes, nº 12, sala 201, cxpst 266, Bairro Manairá, Município de João Pessoa, Paraíba, vem através do seu representante legal o Sr. **Eduardo Oliveira da Silva**, inscrito no CPF nº 058.690.244-98, RG nº 2824797 SSP/PB, sendo responsável pela assinatura do contrato

DECLARAÇÃO

DECLARAÇÃO de **Elaboração Independente de Proposta**, para fins do disposto no Edital do TP 00029/2021, declara, sob as penas da lei, em especial o art. 299 do código Penal Brasileiro, que:

- a) a proposta apresentada para participar da **TP 00029/2021** foi elaborada de maneira independente pelo licitante, e o conteúdo da proposta não foi, no todo ou em parte, direta ou indiretamente, informado, discutido ou recebido de qualquer outro participante potencial ou de fato da **TP 00029/2021**, por qualquer meio ou por qualquer pessoa;
- b) a intenção de apresentar a proposta elaborada para participar da **TP 00029/2021** não foi informada, discutida ou recebida de qualquer outro participante potencial ou de fato da **TP 00029/2021** por qualquer pessoa;
- c) que não tentou, por qualquer meio ou por qualquer pessoa, influir na decisão de qualquer outro participante potencial ou de fato da **TP 00029/2021** quanto a participar ou não da referida licitação;
- d) que o conteúdo da proposta apresentada para participar da **TP 00029/2021** não foi, no todo ou em parte, direta ou indiretamente, comunicado ou discutido com qualquer outro participante potencial ou de fato da **TP 00029/2021** antes da adjudicação do objeto da referida licitação;
- e) que o conteúdo da proposta apresentada para participação do **TP 00029/2021** não foi, no todo ou em parte, direta ou indiretamente, discutido ou recebido de qualquer integrante da **PREFEITURA MUNICIPAL DE PRINCESA ISABEL-PB** antes da abertura oficial das propostas; e
- f) que está plenamente ciente do teor e da extensão desta declaração e que detém plenos poderes e informações para firmá-la.

JOÃO PESSOA-PB, 03 de Novembro de 2021

Eduardo Oliveira da Silva
DIRETOR

CPF: 058.696.244-98

EDUARDO OLIVEIRA DA SILVA

CPF - 058.690.244-98

TITULAR

email eosconstrucoes55@gmail.com

À COMISSÃO PERMANENTE DE LICITAÇÃO

PREFEITURA MUNICIPAL DE **PRINCESA ISABEL/PB.**

REFERENTE: TOMADA DE PREÇO Nº 0029/2021

OBJETO: CONTRATAÇÃO DE EMPRESA ESPECIALIZADA PARA PRESTAR SERVIÇO DE ENGENHARIA NA REFORMA DE UNIDADES ESCOLARES LOCALIZADAS TANTO NA ZONA RURAL, QUANTO NA ZONA URBANA DO MUNICÍPIO DE PRINCESA ISABEL - PB, CONFORME PLANILHAS

DECLARAÇÃO DE MICRO EMPRESA

DECLARO, sob as penas da lei, sem prejuízo das sanções e multas previstas neste ato convocatório, que a empresa **E O S CONSTRUÇÕES, SERVIÇOS E LOCAÇÕES EIRELI**, inscrito no CNPJ: 29.656.195/0001-04, é uma **MICRO EMPRESA**, nos termos do enquadramento previsto na **Lei Complementar nº 123, de 14 de dezembro de 2006**, e alterações, cujos termos declaro conhecer na íntegra, estando apta, portanto, a exercer o direito de preferência como critério de desempate no procedimento Licitatório do TP 0002/2021, realizada pela prefeitura **MUNICIPAL DE PRINCESA ISABEL-PB.**

3.0 JOÃO PESSOA-PB, 03 de Novembro de 2021

Eduardo Oliveira da Silva

DIRETOR

CPF: 058.696.244-98

EDUARDO OLIVEIRA DA SILVA

CPF - 058.690.244-98

TITULAR

À COMISSÃO PERMANENTE DE LICITAÇÃO

PREFEITURA MUNICIPAL DE **PRINCESA ISABEL/PB.**

REFERENTE: TOMADA DE PREÇO Nº 0029/2021

OBJETO: CONTRATAÇÃO DE EMPRESA ESPECIALIZADA PARA PRESTAR SERVIÇO DE ENGENHARIA NA REFORMA DE UNIDADES ESCOLARES LOCALIZADAS TANTO NA ZONA RURAL, QUANTO NA ZONA URBANA DO MUNICÍPIO DE PRINCESA ISABEL - PB, CONFORME PLANILHAS

DECLARAÇÃO

A empresa **EOS CONSTRUÇÕES SERVIÇOS E LOCAÇÕES EIRELI**, inscrita no cnpj sob nº 29.656.195/0001-04, com sede na Rua Manoel Medeiros Guedes, nº 12, sala 201, cxpst 266, Bairro Manairá, Município de João Pessoa, Paraíba, vem através do seu representante legal o Sr. **Eduardo Oliveira da Silva**, inscrito no CPF nº 058.690.244-98, RG nº 2824797 SSP/PB, sendo responsável pela assinatura do contrato **DECLARAÇÃO**, que, o sócio da empresa não são pessoas ligadas a integrantes do poder Municipal DA **PREFEITURA DE PRINCESA ISABEL-PB**, (Prefeito, Vice-Prefeito, Vereadores ou Servidores Municipais) por laço de matrimônio ou parentesco afim ou consanguíneo até o segundo e terceiro grau.

JOÃO PESSOA-PB, 03 de Novembro de 2021

Eduardo Oliveira da Silva
DIRETOR
CPF: 058.690.244-98

EDUARDO OLIVEIRA DA SILVA
CPF – 058.690.244-98
TITULAR

A

96

“

”

“

”

À COMISSÃO PERMANENTE DE LICITAÇÃO

PREFEITURA MUNICIPAL DE **PRINCESA ISABEL/PB**,

REFERENTE: TOMADA DE PREÇO Nº 0029/2021

OBJETO: CONTRATAÇÃO DE EMPRESA ESPECIALIZADA PARA PRESTAR SERVIÇO DE ENGENHARIA NA REFORMA DE UNIDADES ESCOLARES LOCALIZADAS TANTO NA ZONA RURAL, QUANTO NA ZONA URBANA DO MUNICÍPIO DE PRINCESA ISABEL - PB, CONFORME PLANILHAS

DECLARAÇÃO

A empresa **EOS CONSTRUÇÕES SERVIÇOS E LOCAÇÕES EIRELI**, inscrita no cnpj sob nº 29.656.195/0001-04, com sede na Rua Manoel Medeiros Guedes, nº 12, sala 201, cxpst 266, Bairro Manairá, Município de João Pessoa, Paraíba, vem através do seu representante legal o Sr. **Eduardo Oliveira da Silva**, inscrito no CPF nº 058.690.244-98, RG nº 2824797 SSP/PB, sendo responsável pela assinatura do contrato **DECLARAÇÃO**, se considerado adjudicatário do objeto da presente licitação, disporá da **instalação do canteiro, de pessoal técnico, maquinas e equipamentos para a execução dos serviços** objeto desta **TP 00029/2021**. **DECLARAMOS** que não temos nem uma pendência JUNTO ao órgão.

JOÃO PESSOA-PB, 03 de Novembro de 2021



EDUARDO OLIVEIRA DA SILVA

CPF - 058.690.244-98

TITULAR



97

À COMISSÃO PERMANENTE DE LICITAÇÃO

PREFEITURA MUNICIPAL DE **PRINCESA ISABEL/PB**,

REFERENTE: TOMADA DE PREÇO Nº 0029/2021

OBJETO: CONTRATAÇÃO DE EMPRESA ESPECIALIZADA PARA PRESTAR SERVIÇO DE ENGENHARIA NA REFORMA DE UNIDADES ESCOLARES LOCALIZADAS TANTO NA ZONA RURAL, QUANTO NA ZONA URBANA DO MUNICÍPIO DE PRINCESA ISABEL - PB, CONFORME PLANILHAS

DECLARAÇÃO DE VISITA

A empresa **EOS CONSTRUÇÕES SERVIÇOS E LOCAÇÕES EIRELI**, inscrita no CNPJ nº.29.656.195/0001-04, por intermédio de seu representante legal, o Sr **EDUARDO OLIVEIRA DA SILVA**, portador(a) da Carteira de Identidade nº 2824797 – SSP/PB e do CPF nº 058.690.244-98 **DECLARA**, abrir mão da **VISTORIA** ao local da execução do serviço, conforme dispõe o edital da licitação em referência.

Declaramos, ainda, sob as penalidades da lei, de que temos pleno conhecimento das condições e peculiaridades inerentes à natureza dos trabalhos, assumindo total responsabilidade por esse fato e informamos que não utilizaremos para qualquer questionamento futuro que ensejam avenças técnicas ou financeiras, isentando a **PREFEITURA** de **PRINCESA ISABEL-PB**, de qualquer reclamação e/ou reivindicação de nossa parte.

JOÃO PESSOA-PB, 03 de Novembro de 2021

Eduardo Oliveira da Silva
DIRETOR
CPF: 058.690.244-98
EDUARDO OLIVEIRA DA SILVA
CPF – 058.690.244-98
TITULAR

E.O.S CONSTRUÇÕES, SERVIÇOS E LOCAÇÕES EIRELI

CNPJ SOB Nº 29.656.195/0001-04

R MANOEL MEDEIROS GUEDES, 12 - SALA 201 CXPST 266 - MANAIRA

JOÃO PESSOA/PB CEP 58.038 - 360

À COMISSÃO PERMANENTE DE LICITAÇÃOPREFEITURA MUNICIPAL DE **PRINCESA ISABEL/PB.**

REFERENTE: TOMADA DE PREÇO Nº 0029/2021

OBJETO: CONTRATAÇÃO DE EMPRESA ESPECIALIZADA PARA PRESTAR SERVIÇO DE ENGENHARIA NA REFORMA DE UNIDADES ESCOLARES LOCALIZADAS TANTO NA ZONA RURAL, QUANTO NA ZONA URBANA DO MUNICÍPIO DE PRINCESA ISABEL - PB, CONFORME PLANILHAS

RELAÇÃO DE CONTRATOS

A Empresa **EOS CONSTRUÇÕES SERVIÇOS E LOCAÇÕES EIRELI**, inscrita no CNPJ nº.29.656.195/0001-04, por intermédio de seu representante legal, o Sr **EDUARDO OLIVEIRA DA SILVA**, portador(a) da Carteira de Identidade nº 2824797 – SSP/PB e do CPF nº 058.690.244-98
DECLARA:

ORGÃO	OBJETO	CONTRATO Nº	% EXECUTADO	% EXECUTAR	VALOR DO CONTRATO
UFERSA	REFORMA DE MURO	027/2021	20	80	R\$ 300.000,00
UFERSA	REFORMA DA VILA MASCULINA	028/2021	-	100	R\$ 1.380.000,00

JOÃO PESSOA-PB, 03 de Novembro de 2021

Eduardo Oliveira da Silva

DIRETOR

CPF: 058.696.244-98

EDUARDO OLIVEIRA DA SILVA

CPF – 058.690.244-98

TITULAR

email eosconstrucoes55@gmail.com

À COMISSÃO PERMANENTE DE LICITAÇÃO

PREFEITURA MUNICIPAL DE **PRINCESA ISABEL/PB**

REFERENTE: TOMADA DE PREÇO Nº 0029/2021

OBJETO: CONTRATAÇÃO DE EMPRESA ESPECIALIZADA PARA PRESTAR SERVIÇO DE ENGENHARIA NA REFORMA DE UNIDADES ESCOLARES LOCALIZADAS TANTO NA ZONA RURAL, QUANTO NA ZONA URBANA DO MUNICÍPIO DE PRINCESA ISABEL - PB, CONFORME PLANILHAS

DECLARAÇÃO

A empresa **EOS CONSTRUÇÕES SERVIÇOS E LOCAÇÕES EIRELI**, inscrita no CNPJ nº.29.656.195/0001-04, por intermédio de seu representante legal, o Sr **EDUARDO OLIVEIRA DA SILVA**, portador(a) da Carteira de Identidade nº 2824797 – SSP/PB e do CPF nº 058.690.244-98 **DECLARA**, que manterá na obra e/ou serviço, um **ENGENHEIRO CIVIL E UM TECNICO DE NIVEL MEDIO**, admitindo-se a substituição por profissionais de experiência equivalente ou superior, desde que aprovada pela PREFEITURA.

JOÃO PESSOA-PB, 03 de Novembro de 2021

Eduardo Oliveira da Silva
DIRETOR

CPF: 058.690.244-98

EDUARDO OLIVEIRA DA SILVA

CPF – 058.690.244-98

TITULAR

À COMISSÃO PERMANENTE DE LICITAÇÃO

PREFEITURA MUNICIPAL DE **PRINCESA ISABEL/PB**,

REFERENTE: TOMADA DE PREÇO Nº 0029/2021

OBJETO: CONTRATAÇÃO DE EMPRESA ESPECIALIZADA PARA PRESTAR SERVIÇO DE ENGENHARIA NA REFORMA DE UNIDADES ESCOLARES LOCALIZADAS TANTO NA ZONA RURAL, QUANTO NA ZONA URBANA DO MUNICÍPIO DE PRINCESA ISABEL - PB, CONFORME PLANILHAS

DECLARAÇÃO

A empresa **EOS CONSTRUÇÕES SERVIÇOS E LOCAÇÕES EIRELI**, inscrita no CNPJ nº.29.656.195/0001-04, por intermédio de seu representante legal, o Sr **EDUARDO OLIVEIRA DA SILVA**, portador(a) da Carteira de Identidade nº 2824797 – SSP/PB e do CPF nº 058.690.244-98 **DECLARA**, que, não possui em seu quadro funcional servidor público ou Dirigente de Órgão ou Entidade Contratante ou Responsável Pela Licitação.

JOÃO PESSOA-PB, 03 de Novembro de 2021

Eduardo Oliveira da Silva
DIRETOR
CPF: 058.696.244-98

EDUARDO OLIVEIRA DA SILVA
CPF – 058.690.244-98
TITULAR

À COMISSÃO PERMANENTE DE LICITAÇÃOPREFEITURA MUNICIPAL DE **PRINCESA ISABEL/PB.**

REFERENTE: TOMADA DE PREÇO Nº 0029/2021

OBJETO: CONTRATAÇÃO DE EMPRESA ESPECIALIZADA PARA PRESTAR SERVIÇO DE ENGENHARIA NA REFORMA DE UNIDADES ESCOLARES LOCALIZADAS TANTO NA ZONA RURAL, QUANTO NA ZONA URBANA DO MUNICÍPIO DE PRINCESA ISABEL - PB, CONFORME PLANILHAS

1 - PLANO DE MOBILIZAÇÃO DE MEIOS**1 - MOBILIZAÇÃO DE MEIOS****1.1 - Aspectos Gerais**

A **E O S CONSTRUÇÕES SERVIÇOS E LOCAÇÕES EIRELI.** caracteriza o posicionamento do local onde se encontra o projeto do ponto de vista logístico, como razoável por ter acessos por vários sistemas de transporte. Apesar destas facilidades é fundamental que seja colocado em prática um eficiente apoio logístico, tornando-se de vital importância a definição e o posicionamento exato das instalações do canteiro, mobilização antecipada dos recursos humanos e materiais e, finalmente, o tratamento que dispensará aos operários.

Vale expor que nesse capítulo serão abordados os meios que a **E O S CONSTRUÇÕES SERVIÇOS E LOCAÇÕES EIRELI.** colocará no canteiro e de que disporá em suas instalações para o atendimento das necessidades da obra.

Eduardo Oliveira da Silva
DIRETOR
CPF: 058.696.244-98

1.1.1 - Mobilização de Pessoal

Coerente com a filosofia da **E O S CONSTRUÇÕES SERVIÇOS E LOCAÇÕES EIRELI.**, onde os recursos humanos são a base essencial de produção e o sucesso de qualquer empreendimento, atenção será dada para a mobilização de pessoal para a obra, através do aproveitamento da mão-de-obra especializada pertencente ao quadro da Empresa ou pela adequada seleção de recursos externos. A

Para as funções especializadas até o nível de encarregados, mestre e contra-mestres, a **E O S CONSTRUÇÕES SERVIÇOS E LOCAÇÕES EIRELI.** já dispõe de quase a totalidade dos recursos necessários e em condições de mobilizá-los imediatamente. 102

Quanto a mão-de-obra semi-qualificada, grande parte dos recursos também já se encontram locados aos quadros da Empresa.

Todo o suprimento de pessoal necessário será feito através do Setor de Recrutamento e Seleção que a princípio se localizará no próprio canteiro de obras.

O recrutamento deve identificar e atrair a mão-de-obra segundo as necessidades dos serviços e qualificação profissional para as diferentes funções, tanto de produção quanto administrativas.

As solicitações de recrutamento serão encaminhadas pelas diversas áreas da obra à Seção de Recursos Humanos devidamente aprovadas pelos gerentes das áreas respectivas.

Os candidatos pré-selecionados serão encaminhados para os exames finais que tem por objetivo colocar o homem recrutado no lugar certo de sua aptidão e adequadamente ajustado a seu nível funcional.

Todos os funcionários locados nos serviços serão cadastrados na Divisão Específica do Cliente, no local da obra. Só após esta autorização é que poderá ocorrer o ingresso do empregado no local dos serviços.

A E O S CONSTRUÇÕES SERVIÇOS E LOCAÇÕES EIRELI, para transporte de pessoal planeja utilizar meio de transporte adequados, quais sejam ônibus, terceirizados de parceiros, já cadastrados, locados e dimensionados conforme as reais necessidades das obras.

1.1.2 - Mobilização de Equipamentos e viaturas

A mobilização de equipamentos será coordenada pelo Setor de Máquinas e Equipamentos.

Os principais equipamentos a serem utilizados na obra pertencem ao parque da Empresa e estão à disposição na central de equipamentos da Empresa.

Os equipamentos locados em outras obras sofrerão na origem reparos e correções necessárias, de tal forma que cheguem ao destino em perfeitas condições de trabalho.

Os equipamentos previstos para a obra e que não pertencem ao parque da Empresa serão adquiridos do fabricante em tempo hábil, de forma a não prejudicar o andamento da obra, ou serão alugados de terceiros, caso algum equipamento tenha seu prazo de recebimento demorado.

Cabe ressaltar que todos os equipamentos da Empresa obedecem a um plano de manutenção preventiva e corretiva definido pela Oficina Central, o que permite prever que se encontram em perfeito estado de conservação e com plena capacidade de operação.

Eduardo Oliveira da Silva
DIRETOR
CPF: 058.696.244-98

2 - INDICAÇÃO DAS INSTALAÇÕES DO CANTEIRO DE OBRAS

2- INDICAÇÃO DAS INSTALAÇÕES DO CANTEIRO DE OBRAS

2.1-Diretrizes de Implantação do Canteiro de Obras

Dentre as diretrizes que nortearam todo o planejamento da obra, destacam-se aqui aquelas que especialmente influenciaram na elaboração do plano de construção e instalação do canteiro de obras, que resumidamente serão expostos a seguir.

Devido a localização da obra, adotou-se por premissa básica a implantação de um canteiro central dotado de toda a infra-estrutura necessária à completa autonomia de atendimento a que se destina.

De maneira a atender todos os requisitos referentes à implantação do canteiro de obras, bem como conciliá-lo dentro de uma itenização de forma abrangente, optou-se por dividir o presente tópico em subitens específicos, retratando o detalhamento de todos os aspectos que caracterizam a definição do mesmo.

Na concepção do projeto do canteiro de obras, foram adotadas diretrizes prevendo o atendimento às necessidades dos setores comunitários, administrativo, de produção e de fiscalização.

Para tanto, foram analisados os seguintes aspectos:

- Aspectos Gerais;
- Aspectos Humanos;
- Aspectos Operacionais;
- Aspectos Logísticos;
- Aspectos Físicos.

2.1.1 - Aspectos Gerais

Eduardo Oliveira da Silva
DIRETOR
CPF: 058.696.244-98

De acordo com os padrões de disciplina administrativa estabelecidos pela Empresa, o principal fator considerado na definição do "lay out" das instalações do canteiro, foi à busca de um arranjo geral onde as unidades previstas permaneçam agrupadas em decorrência da lógica funcional das diversas atividades desenvolvidas no canteiro de obra.

Aliado a este fator, encontram-se outros aspectos de fundamental importância, como a adaptação do arranjo às interferências locais.

No tocante às unidades previstas, estas foram dimensionadas especificamente para a utilização, considerando-se os princípios técnicos e padrões compatíveis, como forma de garantir o bem estar e perfeita segurança daqueles que vão trabalhar.

2.1.2 - Aspectos Humanos

No que se refere ao acampamento, ressalta-se o comportamento do pessoal alojado, principalmente os solteiros e/ou aqueles que encontram-se na condição de solteiros, o que reflete em toda uma problemática bastante freqüente e muito conhecida.

Para tanto, considera-se imprescindível a criação de melhores condições de coexistência, tanto a nível social como a nível de equilíbrio psicológico, além dos cuidados inerentes à alimentação e saúde.

Assim sendo, dentro da nossa filosofia, e apoiando a concepção sócio-administrativa no planejamento do acampamento, houve a preocupação não apenas com a organização das unidades no aspecto comunitário, como também sua existência num meio físico, o que exige uma utilização racional do espaço.

2.1.3 - Aspectos Operacionais

O planejamento do canteiro de obras foi idealizado de forma que sejam atingidas condições eficazes de operação a nível técnico/administrativo, possibilitando atender as questões referentes à segurança.

No agrupamento funcional das unidades foi observada a racionalização dos recursos, a hierarquização das modalidades de tráfego, a redução dos pontos de conflito, proporcionando condições favoráveis de controle e fiscalização.

2.1.4 - Aspectos Logísticos

Eduardo Oliveira da Silva
DIRETOR
CPF: 058.696.244-98

A E O S CONSTRUÇÕES SERVIÇOS E LOCAÇÕES EIRELI. procurará determinar o local de instalação do canteiro de modo que atenda às necessidades da obra quanto à instalação das unidades que compõem o canteiro de obras.

O terreno deverá ser plano, e em local estratégico, o que facilitará a mobilização de máquinas e veículos, bem como o acesso para matérias-primas básicas para o desenvolvimento da obra.

Outra diretriz considerada foi que a área preferencial do canteiro central abrigasse as principais unidades necessárias ao desenvolvimento da obra.

As áreas a serem escolhidas deverão ser necessárias e suficientes para atender a demanda de serviços durante toda a fase construtiva da obra, abrangendo todas as unidades necessárias a execução dos serviços ora licitados.

2.1.5 - Aspectos Físicos

O projeto físico do canteiro de obras foi desenvolvido com base no pleno atendimento das necessidades da obra, levando-se em consideração a área acima citada disponível para implantação do mesmo.

Destinadas não apenas ao suprimento das frentes de produção, como também ao apoio técnico-administrativo e à garantia do conforto do pessoal alocado à obra, as instalações provisórias foram estabelecidas, entre outros aspectos, com base nas características e nos volumes de serviços previstos, aliados aos prazos parciais de execução propostos, determinados em função do planejamento elaborado para o empreendimento.

2.2 - Edificações

Quanto às instalações previstas, elas foram idealizadas obedecendo os conceitos de planejamento, arquitetura e qualidade padronizada pela proponente, bem como as prescrições contidas na Norma Regulamentadora NR-24 da Portaria 3.214 do Ministério do Trabalho.

Assim sendo, as especificações básicas dos edifícios provisórios que compõem o canteiro da obra são:

- fundações diretas em bloco de concreto;
- piso em camada de concreto magro desempenado e queimado com cimento puro;
- vedações em montantes de madeira 3" x 3" e painéis de chapa compensada 6 mm, posteriormente pintadas;
- cobertura em telha ondulada de fibrocimento apoiadas em tesouras e terças de madeira;
- janelas e portas em madeira compensada;
- aparelhos sanitários em louça branca;
- instalação elétrica em conduíte plástico flexível;
- rede de água em tubulação de PVC.

Eduardo Oliveira da Silva
DIRETOR
CPF: 058.696.244-98

Com base nas diretrizes anteriormente identificadas, serão detalhadas a seguir todas as instalações idealizadas para a obra objeto da presente Licitação.

2.2.1 - Canteiro de Obras

No canteiro será centralizado todo o apoio técnico e administrativo necessário às frentes de serviços.

O canteiro de obras será composto das seguintes edificações:

- escritórios da administração, dos sub-empreiteiros e da fiscalização;
- almoxarifado;
- centro de atendimento médico e de segurança do trabalho;
- refeitório / copa / cozinha;
- vestiários / sanitários;
- laboratório de controle tecnológico;
- estoque;
- guarita (portaria).

Eduardo Oliveira da Silva
DIRETOR
CPF: 058.696.244-98

A seguir descreve-se as principais características destas instalações.

Os Escritórios do **CONSTRUTOR**, dos **SUB-EMPREITEIROS** e da **FISCALIZAÇÃO** serão constituídos por um bloco disposto de tal maneira que poderá ser ampliado dependendo do tipo de ocupação.

O Almoxarifado terá por objetivo armazenar, distribuir e controlar os materiais, as mercadorias e ferramentas que serão utilizadas na obra. Junto ao almoxarifado haverá ainda um pátio de armazenamento externo para guardar outros materiais.

O Centro de atendimento médico e de segurança do trabalho será para o atendimento de urgência e pequenos curativos.

O Refeitório / copa / cozinha fornecerá as refeições a toda a mão-de-obra alocada.

Os vestiários / sanitários têm por finalidade atender os operários que trabalham na produção, e os mesmos ficarão localizados próximo à obra em posição estratégica.

O Laboratório servirá para a realização de ensaios de controle tecnológico dos principais materiais a serem empregados na execução dos serviços da obra.

A Guarita (portaria) terá a finalidade de controlar o fluxo de entrada e saída de pessoas, materiais, veículos e equipamentos.

Com Relação a Energia, água, esgoto e telefonia, procurou-se na fase de implantação do canteiro de obras otimizar as instalações para facilitar ligações provisórias e reduzir as interferências externas.

A energia elétrica, necessária para atender ao andamento dos serviços, será obtida através de derivação da rede existente próxima à obra, quando existente, ou através de mini grupos geradores.

O abastecimento de água será obtido através da rede da concessionária local, e para o armazenamento será instalado tanques de fibrocimento sobre a estrutura de madeira, com altura que possibilite o abastecimento da obra por gravidade, onde a rede existir ou por meio de caminhão pipa, que abastecerá o reservatório inferior, jogando por meio de moto-bomba ao reservatório superior

O esgotamento sanitário será feito através de uma rede que encaminhará à fossa séptica e sumidouro, dimensionados para a demanda máxima do canteiro.

Haverá também um sistema de proteção contra incêndio com extintores portáteis.

As placas da obra serão colocadas em locais estratégicos com orientação da **FISCALIZAÇÃO** e no padrão utilizado por esta **CONSTRUTORA**.

Todo o canteiro poderá ser delimitado por cercas de arame liso.

A sinalização será feita através de placas verticais e faixas horizontais e se destinará a advertir e orientar o deslocamento de veículos e pedestres, visando preservar a segurança individual e da coletividade.

O canteiro de obras deverá se apresentar organizado, limpo e desimpedido, notadamente nas vias de circulação e passagens. O entulho e quaisquer sobras de materiais serão regularmente coletados e removidos. Por ocasião de sua remoção, devem ser tomados cuidados especiais, de forma a evitar poeira excessiva e eventuais riscos. Não se manterá lixo acumulado ou exposto em locais inadequados do canteiro de obras, nem se permitirá queima de lixo ou de qualquer outro material no interior do mesmo.

A seguir apresenta-se o **“lay-out”** do canteiro de obras, bem como os desenhos das edificações que o compõem.

Eduardo Oliveira da Silva
DIRETOR
CPF: 058.696.244-98

À COMISSÃO PERMANENTE DE LICITAÇÃOPREFEITURA MUNICIPAL DE **PRINCESA ISABEL/PB.**

REFERENTE: TOMADA DE PREÇO Nº 0029/2021

OBJETO: CONTRATAÇÃO DE EMPRESA ESPECIALIZADA PARA PRESTAR SERVIÇO DE ENGENHARIA NA REFORMA DE UNIDADES ESCOLARES LOCALIZADAS TANTO NA ZONA RURAL, QUANTO NA ZONA URBANA DO MUNICÍPIO DE PRINCESA ISABEL - PB, CONFORME PLANILHAS

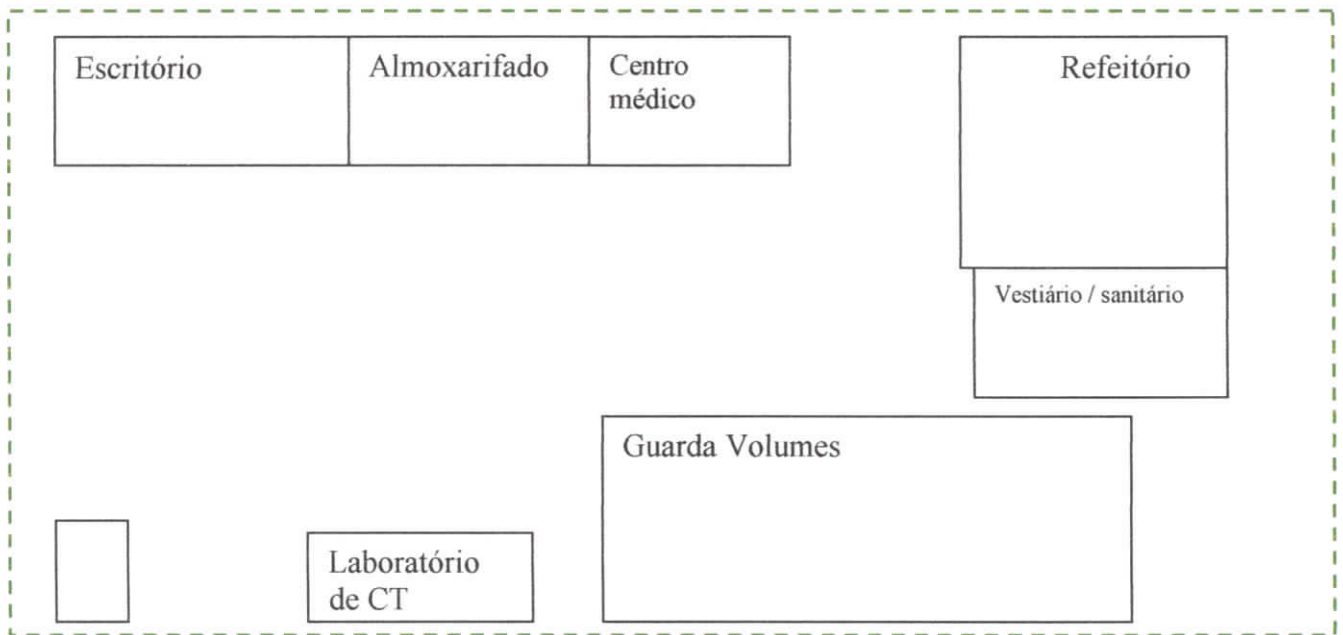
**PROVÁVEL
LAY-OUT do CANTEIRO DE OBRAS****O Canteiro de obras provavelmente será composto de :**

- 1- - escritórios da administração, dos sub-empregados e da fiscalização;
 - 2- - almoxarifado;
 - 3- - centro de atendimento médico e de segurança do trabalho;
 - 4- - refeitório / copa / cozinha;
 - 5- - vestiários / sanitários;
 - 6- - laboratório de controle tecnológico;
 - 7- - estoque;
 - 8- - guarita (portaria).
- Guarita

Eduardo Oliveira da Silva
DIRETOR
CPF: 058.696.244-98

Contudo, salienta-se que a solução proposta para o canteiro é de caráter sugestivo, inclusive a instalação elétrica e hidro-sanitária, podendo a mesma sofrer modificações de comum acordo com a FISCALIZAÇÃO.

3 - ORGANOGRAMA**ESTRUTURA ORGANIZACIONAL**

Para atingir os objetivos a que se propõe, a **E O S CONSTRUÇÕES SERVIÇOS E LOCAÇÕES EIRELI** instalará no canteiro de serviços uma forte estrutura operacional, administrativamente descentralizada e com poder de decisão. Esta estrutura contará com o apoio imediato de sua diretoria e de toda estrutura de sua organização central.

Cabe a Estrutura Central da Empresa a responsabilidade de apoiar a administração do projeto, de forma a garantir o cumprimento de recursos humanos, materiais e institucionais, através das suas diretorias e departamentos especializados.

A coordenação será liderada pelo Gerente de Contrato (Responsável Técnico) que terá poder decisório a nível de canteiro. A seguir descreve-se a estrutura organizacional até o nível de encarregado geral que poderá ser utilizada na obra.

3.1 – Gerente de Contrato (Responsável Técnico)

Eduardo Oliveira da Silva
DIRETOR
CPF: 058.696.244-98

Atribuições:

- Responsável perante a **CONSTRUTORA** por todas as atividades da obra, sendo também o seu representante perante a **FISCALIZAÇÃO**. Esse profissional responde pelo bom andamento, disciplina, segurança, qualidade e execução de ordens técnicas e econômicas da obra, garantindo ainda o cumprimento dos cronogramas de execução e todos os outros assuntos pertinentes ao empreendimento;
- Coordenar as atividades de todas as decisões importantes tomadas, assim como solicitar auxílio nos problemas que tenham necessidade de sua participação e autorização;
- Coordenar todo o planejamento executivo e a programação dos serviços de produção, a administração dos recursos humanos e materiais envolvidos na obra e as medições dos serviços executados;

- Realizar reuniões periódicas com os chefes de divisão para avaliar o andamento dos serviços e, em função destas, cobrar providências e tomar decisões necessárias a manter o eficiente funcionamento de todos os setores da obra e o rigoroso cumprimento do cronograma proposto e aprovado pela

FISCALIZAÇÃO.

- Manter o relacionamento Empresa-Obra-Fiscalização, de forma que o Engenheiro Residente e de Produção tenha condições ideais de trabalho, e que a **FISCALIZAÇÃO** seja atendida pronta e satisfatoriamente em suas solicitações;

- Caberá todas as decisões da obra, usando ao máximo seus setores subordinados e as áreas de apoio da **CONSTRUTORA** no tocante a suprimento de recursos humanos, sejam eles especializados ou de funções administrativas, suprimento de máquinas e equipamentos e suprimento de materiais;

- Levar até o canteiro de obras experiências anteriores, administrativas e técnicas, visando racionalizar os trabalhos, aprimorar o padrão de qualidade e em caso de problemas de complexibilidade técnica, solucioná-los com tranquilidade e segurança.

3.2 – Gerente de Obras

Atribuições:

- Definir as diretrizes gerais e as normas de trabalho em todos os seus aspectos, de modo que os serviços sejam executados atendendo as especificações técnicas e administrativas do **CLIENTE**, principalmente, no que se refere à qualidade dos serviços e cumprimento dos prazos;

- Manter o relacionamento Empresa-Obra-Fiscalização, de forma que a obra tenha condições ideais de trabalho, e que a **FISCALIZAÇÃO** seja atendida pronta e satisfatoriamente em suas solicitações;

- Responsável pelo andamento físico e financeiro da obra dentro dos parâmetros elaborados em conjunto com a **FISCALIZAÇÃO**, do cliente, verificando continuamente as metas estabelecidas e se os padrões de qualidade estão sendo atendidos;

- Levar até o canteiro de obras experiências anteriores, administrativas e técnicas, visando racionalizar os trabalhos, aprimorar o padrão de qualidade e em caso de problemas de complexibilidade técnica, solucioná-los com tranquilidade e segurança.

Eduardo Oliveira da Silva
DIRETOR
CPF: 058.696.244-98

3.3 - Engenheiro Residente e de Produção

Atribuições:

- Caberá a esses Engenheiros a responsabilidade de providenciar todas as atividades relativas a execução dos serviços previstos para a obra.
- Terão sob sua responsabilidade todos os recursos colocados a sua disposição pelas demais estruturas subordinadas diretamente à produção de campo. Garantirão qualidade de execução dos serviços.

3.4 - Chefe de Escritório

Atribuições:

- Elemento responsável pelos contratos com os órgãos administrativos e de apoio da Empresa;
- Terá ainda, função de chefia administrativa o relacionamento com as entidades oficiais externas a obra, tais como Prefeitura Municipal, Justiça do Trabalho, INSS, etc.

3.5 - Engenheiro de Segurança do Trabalho

Eduardo Oliveira da Silva
DIRETOR
CPF: 058.696.244-98

Atribuições:

Será responsável pela verificação diária das condições de trabalho, investigação das causas de eventuais acidentes e busca de soluções das mesmas, sinalização da obra, palestras e projeções sobre segurança no trabalho da CIPA, etc.

Terá também como função, treinar os vigilantes para operações de segurança, tais como: obrigatoriedade do uso de equipamentos individuais e de proteção (capacetes, luvas, botas, etc.), combate a incêndio e remoção de feridos.

3.6 – Técnico de Edificações

Atuará diretamente subordinado ao Engenheiro Residente e de Produção, exercendo primordialmente as funções abaixo relacionadas:

- Controle de desenhos e arquivo técnico;
- Registro diário de obra;
- Organização de dados para controle de custos da obra;
- Controle do processo físico da obra;
- Planilhas de medições para fins de faturamento;
- Acompanhamento e controle de qualidade dos serviços executados, informando ao Engenheiro Residente as irregularidades.

3.7 - Encarregados Gerais (Mestres-de-Obras)

Atuará diretamente subordinados aos Engenheiros Residentes e de Produção, exercendo primordialmente as funções abaixo relacionadas:

- Coordenação dos serviços a serem executados de acordo com o planejamento executivo elaborado pela obra;
- Distribuição de materiais, pessoal e ferramentas para diversas frentes de trabalho;
- Zelar pela qualidade dos serviços em execução, selecionando e orientando os operários envolvidos;
- Trabalhar em sintonia com a equipe de **FISCALIZAÇÃO** da obra;

Eduardo Oliveira da Silva
DIRETOR
CPF: 058.696.244-98

À COMISSÃO PERMANENTE DE LICITAÇÃO

PREFEITURA MUNICIPAL DE **PRINCESA ISABEL/PB**.

REFERENTE: TOMADA DE PREÇO Nº 0029/2021

OBJETO: CONTRATAÇÃO DE EMPRESA ESPECIALIZADA PARA PRESTAR SERVIÇO DE ENGENHARIA NA REFORMA DE UNIDADES ESCOLARES LOCALIZADAS TANTO NA ZONA RURAL, QUANTO NA ZONA URBANA DO MUNICÍPIO DE PRINCESA ISABEL - PB, CONFORME PLANILHAS

ORGANOGRAMA FUNCIONAL

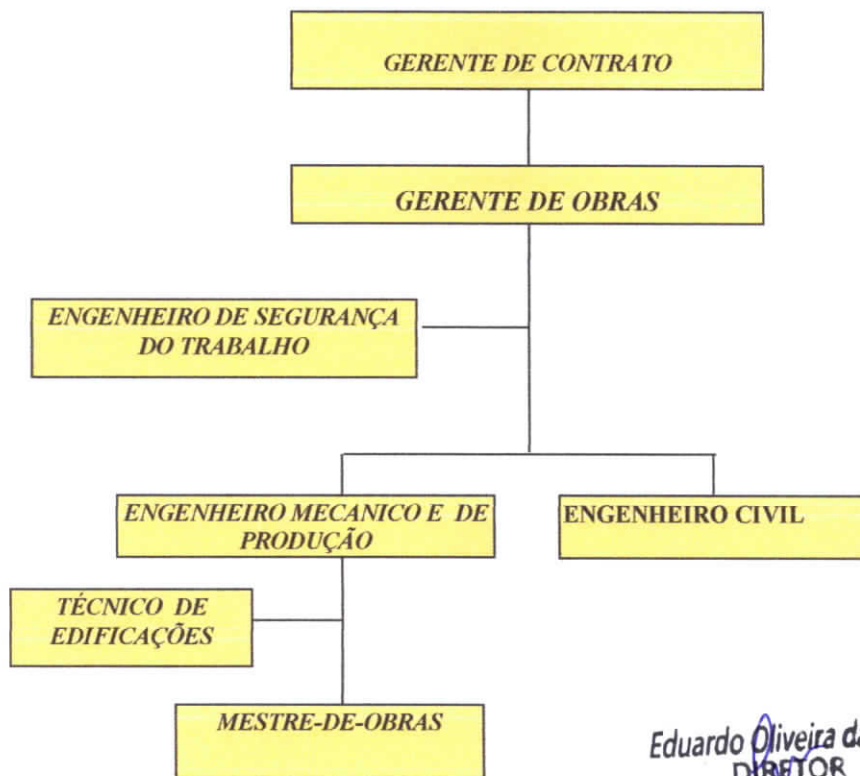

Eduardo Oliveira da Silva
DIRETOR
CPF: 058.696.244-98

*OBS: Poderão ser mobilizados outros profissionais em função das necessidades da obra.

Relação Maquinas e Equipamentos :

- 01 – Betoneira
- 02 – Caminhão Basculante
- 03 – Equipamentos de EP'IS
- 04 – Niveladores
- 05 – Carroças
- 06 – Pás
- 07 – Picaretas
- 08 – Enchadas
- 09 – Colher
- 10 – Equipamentos para Pintura
- 11 – Equipamentos de escritório
- 12 – Ferramentais

Relação Equipe tecnica, Cargo/Função

EDUARDO OLIVEIRA DA SILVA Administrador Gerente de Contrato

RODOLFO DIAS PEREIRA – Engenheiro Civil – Gerente de Obras

JOSE RICARDO DE ARAUJO – Engenheiro Civil – Co-Responsável

Francisco de Assis Pereira Barbosa - Encarregado de Obras

Nichollas Guimarães Jaques Técnico em Edificações

JOÃO PESSOA-PB, 03 de Novembro de 2021

Eduardo Oliveira da Silva:
DIRETOR
CPF: **058.696.244-98**

Eduardo Oliveira da Silva
CPF 058.690.244-98
titular

À COMISSÃO PERMANENTE DE LICITAÇÃO

PREFEITURA MUNICIPAL DE **PRINCESA ISABEL/PB**.

REFERENTE: TOMADA DE PREÇO Nº 0029/2021

OBJETO: CONTRATAÇÃO DE EMPRESA ESPECIALIZADA PARA PRESTAR SERVIÇO DE ENGENHARIA NA REFORMA DE UNIDADES ESCOLARES LOCALIZADAS TANTO NA ZONA RURAL, QUANTO NA ZONA URBANA DO MUNICÍPIO DE PRINCESA ISABEL - PB, CONFORME PLANILHAS

DECLARAÇÃO DE ACEITAÇÃO DA RESPONSABILIDADE TÉCNICA

Eu, **RODOLFO DIAS PEREIRA**, Engenheiro Civil, CREA 161600697-8, declara que é conhecedor das condições constantes da Tomada de Preços nº **0002/2021** do PREFEITURA MUNICIPAL DE BONITO DE SANTA FÉ-PB, e que aceita participar da Equipe Técnica da Empresa e que oferece o seu **acervo** a empresa, **E O S CONSTRUÇÕES, SERVIÇOS E LOCAÇÕES EIRELI**, inscrito no CNPJ: 29.656.195/0001-04, caso a mesma venha a ser vencedora do referido certame licitatório.

JOÃO PESSOA-PB, 03 de Novembro de 2021

Rodolfo Dias Pereira
ENGENHEIRO CIVIL
CREA Nº 1616006978

RODOLFO DIAS PEREIRA

Responsável Técnico

CREA 161600697-8

À COMISSÃO PERMANENTE DE LICITAÇÃOPREFEITURA MUNICIPAL DE **PRINCESA ISABEL/PB.**

REFERENTE: TOMADA DE PREÇO Nº 0029/2021

OBJETO: CONTRATAÇÃO DE EMPRESA ESPECIALIZADA PARA PRESTAR SERVIÇO DE ENGENHARIA NA REFORMA DE UNIDADES ESCOLARES LOCALIZADAS TANTO NA ZONA RURAL, QUANTO NA ZONA URBANA DO MUNICÍPIO DE PRINCESA ISABEL - PB, CONFORME PLANILHAS

DECLARAÇÃO

A empresa EOS CONSTRUÇÕES SERVIÇOS E LOCAÇÕES EIRELI, inscrita no CNPJ nº.29.656.195/0001-04, por intermédio de seu representante legal, o Sr EDUARDO OLIVEIRA DA SILVA, portador(a) da Carteira de Identidade nº 2824797 – SSP/PB e do CPF nº 058.690.244-98 DECLARA que:

- b) **Declara** que os serviços são prestados por empresas que comprovem cumprimento de reserva de cargos prevista em lei para pessoa com deficiência ou para reabilitado da Previdência Social e que atendam às regras de acessibilidade previstas na legislação, conforme disposto no art. 93 da Lei nº 8.213, de 24 de julho de 1991.
- c) **Declara** que executará a obra dentro do prazo estabelecido no **edital**.
- d) **DECLARA** que executará as obras de acordo com o projeto de engenharia, as especificações técnicas e as normas da **ABNT** e demais normas emanadas pela Prefeitura Municipal de Pocinhos/PB, que serão tomadas todas as medidas necessárias para assegurar um controle adequado da qualidade da obra e de modo a prevenir impacto sobre o meio ambiente.
- e) **DECLARAR** que se compromete a estar instalado e pronto para o início dos trabalhos no prazo máximo de 10 (dez dias) consecutivos a partir da data da assinatura do instrumento contratual.
- f) **DECLARA** que a mesma não está impedida de participar de licitações promovidas pelo Município de **PRINCESA ISABEL /PB**, não foi declarada inidônea para licitar e contratar com Administração Pública e que está ciente da obrigação de declarar o fato superveniente.

g) que não possuem **pendência** financeira junto a **Prefeitura Municipal DE PRINCESA ISABEL/PB**

JOÃO PESSOA-PB, 03 de NOVEMBRO de 2021

Eduardo Oliveira da Silva
DIRETOR
CPF: 058.696.244-98
EDUARDO OLIVEIRA DA SILVA
CPF – 058.690.244-98

email eosconstrucoes55@gmail.com

