

PREFEITURA MUNICIPAL DE PRINCESA ISABEL

08888968000108
ARROJADO LISBOA, S/N CENTRO PRINCESA ISABEL-PB CEP:58755-000
FONE: (83) 3427-2231

NOTA DE EMPENHO

Tipo de Crédito: <input type="checkbox"/> 1-Ordinário Suplementar <input type="checkbox"/> 2-Especial <input type="checkbox"/> 3-Extraordinário <input type="checkbox"/> 4-Fundo Especial	Número: <p style="text-align: center; font-weight: bold;">0009471</p>	Data de Emissão: <p style="text-align: center;">10/08/2021</p>	Tipo: <p style="text-align: center;">Ordinário</p>	Anulação Num.:
---	--	---	---	----------------

Número da Ficha: <p style="text-align: center; font-weight: bold;">704</p>	Unidade Orçamentária: <p style="text-align: center;">0800 - FUNDO MUNICIPAL DE SAUDE</p>
---	---

Classificação da Despesa: 10 - SAÚDE 305 - VIGILÂNCIA EPIDEMIOLÓGICA 2048 - ENFRENTAMENTO EMERGENCIA COVID 19 2162 - ENFRENTAMENTO EMERGENCIA SAUDE - COVID 19 3.3.90.36.01 - OUTROS SERVIÇOS DE TERCEIROS - P. FISICA 214000000 - Transferências Fundo a Fundo de Recursos do SUS provenientes do Governo Federal 038 - OUTROS SERVIÇOS DE PESSOA FÍSICA	Saldo Anterior: 829.677,68 Suplementação: 0,00 Anulação: 0,00 Soma: 829.677,68 Este Empenho: 100,00 Saldo da Dotação: 829.577,68
--	---

Credor: KARLENE PAIVA PEREIRA	Tipo: <input checked="" type="checkbox"/> 1 1-Pessoa Física 2-Pessoa Jurídica 3-Folha de Pagamento 4-Outros	CNPJ/CPF: 071.258.944-96
----------------------------------	--	-----------------------------

Endereço: HORÁCIO VIRGOLINO	Complemento:
--------------------------------	--------------

Bairro:	Cidade / UF: PRINCESA ISABEL - PB	CEP:
---------	--------------------------------------	------

Especificação da Despesa:
 VALOR QUE SE EMPENHA NESTA DATA PARA ATENDER AO PAGAMENTO REFERENTE AO BÔNUS PARA "CAMPANHA NACIONAL DE VACINAÇÃO CONTRA COVID-19", JUNTO A SECRETARIA DE SAÚDE DESTE MUNICÍPIO. CONFORME DOCUMENTOS EM ANEXO.



Tipo de Meta: 9 - DESPESA COVID-19	Convênio:	Valor da Despesa: <p style="font-weight: bold; background-color: #cccccc;">100,00</p>
---------------------------------------	-----------	--

DADOS DA LICITAÇÃO:	
Licitação:	Modalidade: 9-Sem Licitação

Contrato:	Processo:
-----------	-----------

DADOS DA OBRA:			
Código da Obra:	Categoria:	Tipo:	Data de Início:
Fonte de Recurso:			Data Prevista:
Situação:			Data da Conclusão:

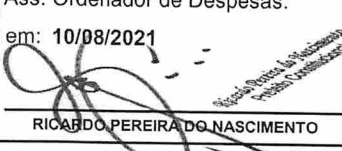
Fica empenhada a importância de R\$ 100,00 (Cem Reais)

Ass. Ordenador de Despesas: em: 10/08/2021  RICARDO PEREIRA DO NASCIMENTO	Deduzida da Dotação: em: 10/08/2021  Ass.	Liquidação: em: ___/___/___ Ass.	Pague-se em: ___/___/___ Ass.
--	---	--	-------------------------------------

PREFEITURA MUNICIPAL DE PRINCESA ISABEL
RUA DR ARROJADO LISBOA, Nº SN - CENTRO - PRINCESA ISABEL/PB, CEP: 58755000

08.888.968/0001-08

RECIBO

VALOR BRUTO	R\$100,00
Base de Calculo IRRF	R\$0,00
ISS	0,00
IRRF	0,00
Base de Calculo INSS	R\$0,00
INSS	0,00
PREV. PRÓPRIA	0,00
Outros	0,00
EMPREENDER	0,00
SEST/SENAT	0,00
VALOR LIQUIDO	R\$100,00

Recebi da PREFEITURA MUNICIPAL DE PRINCESA ISABEL, a importância de R\$ 100,00 (Cem Reais.*****), Pagamento referente ao bônus para campanha do combate ao COVID - 19, julho de 2021, conforme documentação em anexo. Pago com Custeio. Pelo qual dou plena e total quitação.

PAGO COM COVID

PRINCESA ISABEL, 10 de Agosto de 2021.

KARLENE PAIVA PEREIRA
HORACIO VIRGULINO - Bairro: BAIXA - PRINCESA ISABEL-PB. CEP: 58755000
CPF: 071.258.944-96

PAGUE-SE

EM , 10 de Agosto de 2021.

Prefeito(a)

PAGO

Recurso: PMPI - CUSTEIO REC SUS
Banco: BANCO DO BRASIL S.A.
Liquido: R\$ 100,00 Cheque:
Em, 10 de Agosto de 2021.

Tesoureiro(a)

Transferência entre contas diversas**Debitado**

Nome PB 251230 FMS CUSTEIO SUS
Agência 867-2
Conta corrente 24666-2

Creditado

Nome KARLENE PAIVA PEREIRA
Agência 2714-6
Conta corrente 12958-5
Valor 100,00
Destinação 0
Data Nesta data

Assinada por	JD715362 FRANCISCA HENRIQUES	04/08/2021 11:53:10
	JB501284 FABIO BRAZ PEREIRA	10/08/2021 15:39:36

Transação efetuada com sucesso.

Transação efetuada com sucesso por: JB501284 FABIO BRAZ PEREIRA.

PAGO COM COVID

MINISTÉRIO DO TRABALHO E EMPREGO
CARTEIRA DE TRABALHO E PREVIDÊNCIA SOCIAL



00082

57114

SGTC

Número

Karlene Paiva Pereira
ASSINATURA DO PORTADOR

REPUBLICA FEDERATIVA DO BRASIL
ESTADO DA PARAÍBA
SECRETARIA DA SEGURANÇA E DA DEFESA SOCIAL P-239
INSTITUTO DE POLÍCIA CIENTÍFICA
DEPARTAMENTO DE IDENTIFICAÇÃO

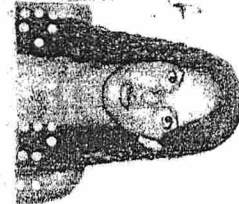

Karlene Paiva Pereira
ASSINATURA DO TITULAR

CARTEIRA DE IDENTIDADE



MINISTÉRIO DA FAZENDA
Secretaria da Receita Federal

CPF

Cadastro de Pessoas Físicas
Número de inscrição

071.258.944-96

Nome
KARLENE PAIVA PEREIRA

Nascimento
12/05/1991



PARA SUA SEGURANÇA:

Este cartão está bloqueado.
Caso o desbloqueio não seja efetuado
em até 90 dias, este plástico será
automaticamente desativado.

o bil

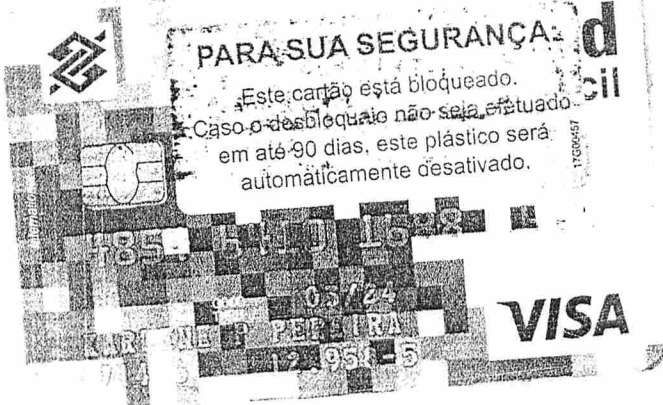

VISA



TÍTULO ELEITORAL

IDENTIFICAÇÃO BIOMÉTRICA

NOME DO ELEITOR
KARLENE PAIVA PEREIRA

DATA DE NASCIMENTO
12/05/1991

Nº INSCRIÇÃO
0396 1050 1201

ZONA
034

SEÇÃO
0203

MUNICÍPIO / UF
PRINCESA ISABEL/PB

DATA DE EMISSÃO
25/10/2017

JUIZ ELEITORAL

Doc. Maria Bax Gracia Morais Guedes

CARTÃO NACIONAL DE SAÚDE

SUS
SISTEMA ÚNICO DE SAÚDE

0005 1

FRANCISCA PAIVA BEZERRA
RUA HORACIO VIRGILINO, S/N - BAIXA
PRINCESA ISABEL / PB CEP: 58755000 (AG. 165)

CPF/CNPJ/RANI: 491 101 384-87

Grupo: CONVENCIONAL BAIXA TENSÃO / Subgrupo: B1
Classe: RES MTC B1 / Subclasse: BAIXA RENDA
Ligação: MONOFÁSICO
Roteiro: 1 - 165 - 20 - 360 Nº Medidor: 00000974486



UNIDADE CONSUMIDORA (UC)
5/1069298-6

CADASTRE SUA FATURA EM DÉBITO AUTOMÁTICO UTILIZANDO O CÓDIGO: 00010692986

VALOR DA FATURA R\$ 78,09	VENCIMENTO 11/03/2021
REFERÊNCIA Mar / 2021	CONSUMO 108kWh 3,48 kWh MÉDIA DIÁRIA
SITUAÇÃO DE DÉBITOS	

CCI	Descrição	Quant	Tarifa c/ Tributos	Valor Base Calc Total (R\$)	Aliq ICMS (R\$)	ICMS Base Calc (R\$)	PIS(R\$) PIS/COFINS	COFINS(R\$) 0,6671% 3,0729%	
0601	Consumo até 30kWh-BR	30	0,266390	7,97	7,97	27	2,15	5,89	
0601	Consumo - 31 a 100kWh-BR	70	0,465990	31,92	31,92	27	8,62	23,59	
0601	Consumo - 101 a 220kWh-BR	8	0,683980	5,47	5,47	27	1,48	4,04	
0601	Adic. B Amarela			1,13	1,13	27	0,30	0,83	
0610	Subsidio			37,65		27	10,16	27,85	
LANÇAMENTOS E SERVIÇOS									
0807	CONTRIBUIÇÃO PÚBLICA			18,54	0,00	0	0,00	0,00	
0804	JUROS DE MORA 02/2021			0,32	0,00	0	0,00	0,00	
0805	MULTA 02/2021			0,91	0,00	0	0,00	0,00	
0804	COMPENSAÇÃO POR INDICADOR-DIC 01/2021			-0,18	0,00	0	0,00	0,00	
0805	ATUALIZAÇÃO MONETÁRIA 02/2021			0,81	0,00	0	0,00	0,00	
0906	Devolução Subsidio			-26,45	0,00	0	0,00	0,00	

CCI: Código de Classificação do Item TOTAL 79,09 84,14 22,71 82,20 0,41 1,89
Tarifa s/ Tributos: Até 30kWh 0,168820 Até 100kWh 0,320270 Até 220kWh 0,490400

RESERVADO AO FISCO 2cad.9e8f.9309.a441.d276.6127.300a.ce80.

HISTÓRICO DE CONSUMO (kWh)		COMPOSIÇÃO DO CONSUMO	
Mar/20	96	Descrição	Valor (R\$)
Abr/20	93	Serviços de Dist. da Energisa/PB	13,06
Mai/20	103	Compra de Energia	14,41
Jun/20	81	Serviço de Transmissão	2,47
Jul/20	85	Encargos Setoriais	7,72
Ago/20	86	Impostos Diretos e Encargos	45,58
Sep/20	96	Outros Serviços	0,00
Out/20	95		
Nov/20	102		
Dez/20	95		
Jan/21	95		
Fev/21	92		
Média	91		
* Faturamento pela média/mínimo		Total	78,26
		Encargo de Uso do Sistema de Distribuição (Ref. 1/2021) R\$ 13,72	

INDICADORES DE QUALIDADE				
META	MENSAL	APURADO	TRIMEST.	ANUAL
Horas que o cliente ficou sem energia - DIC	6,97	7,52	13,74	27,48
Vezeas que o cliente ficou sem energia - FIO	3,42	2,00	6,65	13,70
Duração da maior interrupção de energia no período - DMIC	3,67	2,97		
Duração da interrupção individual em dia crítico - DICRI	12,22			
				LIMITE DE TENSÃO (V)
				NOMINAL 220
				CONTRATADA
				LIMITE INFERIOR 202
				LIMITE SUPERIOR 221

ATENÇÃO

Tarifa Social de Energia Elétrica - TSEE foi criada pela Lei nº 10.438, de 28 de abril de 2002.
Para preservar sua saúde, a Energisa está pronta para te atender pelos canais virtuais: site, App Energisa ON e Whatsapp (89) 99135-6540.

Sua unidade foi faturada como Baixa Renda, tendo um desconto de R\$26,45.
Exclusão do ICMS pago na base de cálculo do PIS/COFINS, conforme Solução de Consulta Interna COSIT nº 13/2018 da Receita Federal. O percentual de redução na base de cálculo das contribuições no faturamento desse mês será de (- 86,4880%).

#1230