

PREFEITURA MUNICIPAL DE PRINCESA ISABEL

08888968000108
ARROJADO LISBOA, S/N CENTRO PRINCESA ISABEL-PB CEP:58755-000
FONE: (83) 3427-2231

NOTA DE EMPENHO

Tipo de Crédito: <input type="checkbox"/> 1-Ordinário Suplementar <input type="checkbox"/> 2-Especial <input type="checkbox"/> 3-Extraordinário <input type="checkbox"/> 4-Fundo Especial	Número: <p style="text-align: center; font-weight: bold;">0009406</p>	Data de Emissão: <p style="text-align: center;">10/08/2021</p>	Tipo: <p style="text-align: center;">Ordinário</p>	Anulação Num.:
---	--	---	---	----------------

Número da Ficha: <p style="text-align: center; font-weight: bold;">704</p>	Unidade Orçamentária: <p style="text-align: center;">0800 - FUNDO MUNICIPAL DE SAUDE</p>
---	---

Classificação da Despesa: 10 - SAÚDE 305 - VIGILÂNCIA EPIDEMIOLÓGICA 2048 - ENFRENTAMENTO EMERGENCIA COVID 19 2162 - ENFRENTAMENTO EMERGENCIA SAUDE - COVID 19 3.3.90.36.01 - OUTROS SERVIÇOS DE TERCEIROS - P. FISICA 214000000 - Transferências Fundo a Fundo de Recursos do SUS provenientes do Governo Federal 038 - OUTROS SERVIÇOS DE PESSOA FÍSICA	<table style="width: 100%;"> <tr> <td>Saldo Anterior:</td> <td style="text-align: right;">832.877,68</td> </tr> <tr> <td>Suplementação:</td> <td style="text-align: right;">0,00</td> </tr> <tr> <td>Anulação:</td> <td style="text-align: right;">0,00</td> </tr> <tr> <td>Soma:</td> <td style="text-align: right;">832.877,68</td> </tr> <tr> <td>Este Empenho:</td> <td style="text-align: right;">100,00</td> </tr> <tr> <td>Saldo da Dotação:</td> <td style="text-align: right;">832.777,68</td> </tr> </table>	Saldo Anterior:	832.877,68	Suplementação:	0,00	Anulação:	0,00	Soma:	832.877,68	Este Empenho:	100,00	Saldo da Dotação:	832.777,68
Saldo Anterior:	832.877,68												
Suplementação:	0,00												
Anulação:	0,00												
Soma:	832.877,68												
Este Empenho:	100,00												
Saldo da Dotação:	832.777,68												

Credor: ELISANGELA PEREIRA DA SILVA	Tipo: <input checked="" type="checkbox"/> 1 <input type="checkbox"/> 2-Pessoa Jurídica <input type="checkbox"/> 3-Folha de Pagamento <input type="checkbox"/> 4-Outros	CNPJ/CPF: 076.208.904-08
--	--	-----------------------------

Endereço: PADRE CÍCERO	Complemento:
---------------------------	--------------

Bairro:	Cidade / UF: TAVARES - PB	CEP:
---------	------------------------------	------

Especificação da Despesa:
 VALOR QUE SE EMPENHA NESTA DATA PARA ATENDER AO PAGAMENTO REFERENTE AO BÔNUS PARA "CAMPANHA NACIONAL DE VACINAÇÃO CONTRA COVID-19", JUNTO A SECRETARIA DE SAÚDE DESTE MUNICÍPIO. CONFORME DOCUMENTOS EM ANEXO.

Tipo de Meta: 9 - DESPESA COVID-19	Convênio:	Valor da Despesa: <p style="font-weight: bold; font-size: 1.2em;">100,00</p>
---------------------------------------	-----------	---

DADOS DA LICITAÇÃO:	
Licitação:	Modalidade: 9-Sem Licitação
Contrato:	Processo:

DADOS DA OBRA:			
Código da Obra:	Categoria:	Tipo:	Data de Início:
Fonte de Recurso:			Data Prevista:
Situação:			Data da Conclusão:

Fica empenhada a importância de R\$ 100,00 (Cem Reais)

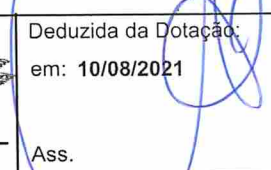
Ass. Ordenador de Despesas: em: 10/08/2021  RICARDO PEREIRA DO NASCIMENTO	Deduzida da Dotação: em: 10/08/2021  Ass.	Liquidação: em: ___/___/___ Ass.	Pague-se em: ___/___/___ Ass.
--	---	--	-------------------------------------

PREFEITURA MUNICIPAL DE PRINCESA ISABEL
RUA DR ARROJADO LISBOA, Nº SN - CENTRO - PRINCESA ISABEL/PB, CEP: 58755000

08.888.968/0001-08

RECIBO

VALOR BRUTO	R\$100,00
Base de Calculo IRRF	R\$0,00
ISS	0,00
IRRF	0,00
Base de Calculo INSS	R\$0,00
INSS	0,00
PREV. PRÓPRIA	0,00
Outros	0,00
EMPREENDER	0,00
SEST/SENAT	0,00
VALOR LIQUIDO	R\$100,00

Recebi da PREFEITURA MUNICIPAL DE PRINCESA ISABEL, a importância de R\$ 100,00 (Cem Reais.*****), Pagamento referente ao bônus para campanha do combate ao COVID - 19, julho de 2021, conforme documentação em anexo. Pago com Custeio. Pelo qual dou plena e total quitação.

PRINCESA ISABEL, 10 de Agosto de 2021.

PAGO COM COVID

ELISANGELA PEREIRA DA SILVA
PADRE CICERO - Bairro: CENTRO - TAVARES-PB. CEP: 58763000
CPF: 076.208.904-08

PAGUE-SE

EM , 10 de Agosto de 2021.

Prefeito(a)

PAGO

Recurso: PMPI - CUSTEIO REC SUS
Banco: BANCO DO BRASIL S.A.
Liquido: R\$ 100,00 Cheque:
Em, 10 de Agosto de 2021.

Tesoureiro(a)

Transferência entre contas diversas

Debitado

Nome PB 251230 FMS CUSTEIO SUS
Agência 867-2
Conta corrente 24666-2

Creditado

Nome ELISANGELA PEREIRA SILVA
Agência 2714-6
Conta corrente 10680-1
Valor 100,00
Destinação 0
Data Nesta data

Assinada por	JD715362 FRANCISCA HENRIQUES	04/08/2021 12:04:14
	JB501284 FABIO BRAZ PEREIRA	10/08/2021 15:42:44

Transação efetuada com sucesso.

Transação efetuada com sucesso por: JB501284 FABIO BRAZ PEREIRA.

PAGO COM COVID



REPÚBLICA FEDERATIVA DO BRASIL
Conselho Federal de Enfermagem
 Inscrição - COREN PB 000.452.379
TÉCNICO DE ENFERMAGEM

NOME
ELISÂNGELA PEREIRA DA SILVA LIMA



NATURALIDADE / UF / NACIONALIDADE
JOÃO PESSOA
PB
BRASILEIRA

DATA DE NASCIMENTO DATA DE VALIDADE
06/06/1986 **26/10/2022**

Leonor Gomes dos

V 10807024

 PRESIDENTE

FILIAÇÃO
RENATO PEREIRA DA SILVA
MARIA FRANCISCA DA SILVA

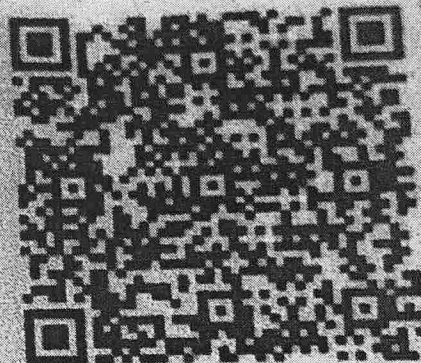

IDENTIDADE
3241712

ORGÃO EXPEDIDOR
SSP-PB

CPF
076.208.904-08

DATA DE EMISSÃO
26/10/2017

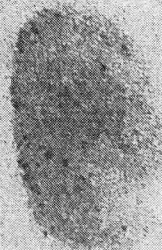

Elisângela Pereira da Silva Lima

 ASSINATURA PROFISSIONAL

VÁLIDA EM TODO TERRITÓRIO NACIONAL

VAL DO DOCUMENTO DE IDENTIDADE: R\$ 100,00
 VAL DO TÍTULO DE IDENTIDADE: R\$ 100,00
 VAL DO TÍTULO DE IDENTIDADE: R\$ 100,00

REGISTRO GERAL 3.241.712 -2 VIA DATA DE EXPEDIÇÃO 22/10/2019

NOME ELISÂNGELA PEREIRA DA SILVA LIMA

FILIAÇÃO RENATO PEREIRA DA SILVA
MARIA FRANCISCA DA SILVA

NATURALIDADE JOÃO PESSOA-PB DATA DE NASCIMENTO 06/06/1986

DOC ORIGEM CASAM N. 10499 FLS. 153 LIV. BA20
CARTORIO PRINCESA ISABEL-PB

CPF 076.208.904-08

ASSINATURA DO TITULAR
LEI Nº 7.116 DE 29/08/83

ESTADO DA PARAIBA
SECRETARIA DA SEGURANÇA E DA DEFESA SOCIAL
INSTITUTO DE POLÍCIA CIENTÍFICA
DEPARTAMENTO DE IDENTIFICAÇÃO

V-02
P-917

ELISÂNGELA PEREIRA DA SILVA LIMA
ASSINATURA DO TITULAR

CARTEIRA DE IDENTIDADE

VALIDO SOMENTE COM COMPROVANTE DE IDENTIFICAÇÃO

00
dígito verificador: 00

Emisso pela Secretaria da Receita Federal do Brasil
às 09:28:30 do dia 22/10/2019 (hora e data de Brasília)

CÓDIGO DE CONTROLE
CEB.DD43.DA16.A3C2

Ministério da Fazenda
Receita Federal
COMPROVANTE DE INSCRIÇÃO CPF

Número
076.208.904-08

Nome
ELISANGELA PEREIRA DA SILVA LIMA

Nascimento
06/06/1986

REPÚBLICA FEDERATIVA DO BRASIL

POLEGAR DIREITO

ELISÂNGELA PEREIRA DA SILVA LIMA
ASSINATURA OU IMPRESSÃO DIGITAL DO ELEITOR

REPÚBLICA FEDERATIVA DO BRASIL

TÍTULO ELEITORAL IDENTIFICAÇÃO BIOMÉTRICA

NOME DO ELEITOR
ELISÂNGELA PEREIRA DA SILVA LIMA

DATA DE NASCIMENTO 06/06/1986 Nº INSCRIÇÃO 0342 8704 1236 D.V. 034 SEÇÃO 0080

MUNICÍPIO / UF TAVARES/PB DATA DE EMISSÃO 28/04/2017

JUIZ ELEITORAL

Central de Relacionamento BB 4004 0001 (Capitais) 0800 729 0001 (Demais localidades)

Assinatura Autorizada. Authorized Signature.

376

SAC 0800 729 0722
Deficiente Auditivo ou de Visão 0800 729 0088
Ouvrelândia BB 0800 729 5878
bb.com.br

BANCO DO BRASIL

VISA PLUS

Ourocard Fácil

8510 4300 5852 2131

ELISANGELA PEREIRA DA SILVA LIMA

VISA



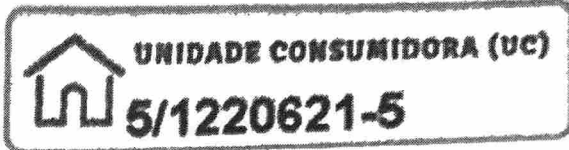

EUSEBIO CANDIDO DE LIMA
 RUA PADRE CICERO, S/N - CENTRO
 TAVARES/PB CEP 58763000 (AG: 186)

CPF/CNPJ/RANI 031 104 724-66

Grupo MTC - CONVENCIONAL BAXAT / Subgrupo B1
 Classe RESIDENCIAL / Subclasse RESIDENCIAL
 Ligação MONOFÁSICO
 Roteiro 6 - 170 - 540 - 480 Nº Medidor 00008808857



CADASTRE SUA FATURA EM DÉBITO AUTOMÁTICO UTILIZANDO O CÓDIGO: 00012206215

 VALOR DA FATURA R\$ 158,05	 VENCIMENTO 19/04/2021
 REFERÊNCIA Abr / 2021	 CONSUMO 172kWh <small>5,38 kWh MÉDIA DIÁRIA</small>
SITUAÇÃO DE DÉBITOS	

DESCRIPTIVO

CCI	Descrição	Quant	Tarifa c/ Tributos	Valor Base Calc Total (R\$)	Alíq ICMS (R\$)	ICMS Base Calc (R\$)	PIS(R\$) PIS/Cofins (R\$)	Colins(R\$) 0,6671% 3,0729%
0601	Consumo em kWh	172	0,800830	137,75	137,75	27	37,19	103,65
0601	Adic. B Amarela			3,28	3,28	27	0,88	2,46
	LANÇAMENTOS E SERVIÇOS							
0807	CONTRIB. ILUM. PÚBLICA			13,91	0,00	0	0,00	0,00
0804	JUROS DE MORA 03/2021			0,19	0,00	0	0,00	0,00
0805	MULTA 03/2021			2,92	0,00	0	0,00	0,00