

# HABILITAÇÃO

ISA  
CONSTRUÇÕES

**COMISSÃO PERMANENTE DE LICITAÇÃO  
PREFEIRA MUNICIPAL DE PRINCESA ISABEL-PB  
CR N° 001/2021**

**DECLARAÇÃO 1 a 3**

**À ISA CONSTRUÇÕES SERVIÇOS E LOCAÇÕES EIRELI - ME, CNPJ N° 36.581.782/0001.47, SEDIADA À RUA MANOEL MEDEIROS GUEDES N° 12 - CAIXA POSTAL 517 - CEP 58.038.360 - BAIRRO MANAIRA - JOÃO PESSOA-PB, ATRVÉS DE SEU PROCURADOR O Sr FRANCISCO ERONIDES MIRANDA JUNIOR, CPF N° 049.767.504-48, INFRA ASSINADO, DECLARA QUE**

1.0 - DECLARAÇÕES de cumprimento do disposto no Art. 7º, Inciso XXXIII, da CF - Art. 27, Inciso V, da Lei 8.666/93.

O proponente acima qualificado, sob penas da Lei e em acatamento ao disposto no Art. 7º inciso XXXIII da Constituição Federal, Lei 9.854, de 27 de outubro de 1999, declara não possuir em seu quadro de pessoal, funcionários menores de dezoito anos em trabalho noturno, insalubre ou perigoso e nem menores de dezessets anos, em qualquer trabalho; podendo existir menores de quatorze anos na condição de aprendiz na forma da legislação vigente.

2.0 - DECLARAÇÃO de superveniência de fato impeditivo no que diz respeito a participação na licitação. Conforme exigência contida na Lei 8.666/93, Art. 32, §2º, o proponente acima qualificado, declara não haver, até a presente data, fato impeditivo no que diz respeito à habilitação/participação na presente licitação, não se encontrando em concordata ou estado falimentar, estando ciente da obrigatoriedade de informar ocorrências posteriores. Ressalta, ainda, não estar sofrendo penalidade de declaração de idoneidade no âmbito da administração Federal, Estadual, Municipal ou do Distrito Federal, arcando civil e criminalmente pela presente afirmação.

3.0 - DECLARAÇÃO de submeter-se a todas as cláusulas e condições do correspondente instrumento convocatório.

O proponente acima qualificado declara ter conhecimento e aceitar todas as cláusulas do respectivo instrumento convocatório e submeter-se as condições nele estipuladas.

JOAO PESSOA, 16 DE ABRIL DE 2021

  
FRANCISCO ERONIDES MIRANDA JUNIOR  
PROCURADOR

COMISSÃO PERMANENTE DE LICITAÇÃO  
PREFEIRA MUNICIPAL DE PRINCESA ISABEL-PB  
CR Nº 001/2021

DECLARAÇÃO DE INEXISTENCIA DE MENOR TRABALHADOR

À ISA CONSTRUÇÕES SERVIÇOS E LOCAÇÕES EIRELI - ME, CNPJ Nº 36.581.782/0001.47, SEDIADA À RUA MANOEL MEDEIROS GUEDES Nº 12 - CAIXA POSTAL 517 - CEP 58.038.360 - BAIRRO MANAIRA - JOÃO PESSOA-PB, ATRVÉS DE SEU PROCURADOR O Sr FRANCISCO ERONIDES MIRANDA JUNIOR, CPF Nº 049.767.504-48, INFRA ASSINADO, DECLARA QUE: SOB AS PENAS DA LEI, QUE ATENDE AO INCISO V, DO ARTIGO 27, DA LEI Nº 8.666, DE 21 DE JUNHO DE 1993, QUE SE REFERE AO INCISO XXXIII, DO ARTIGO 7º DA CONSTITUIÇÃO FEDERAL, OU SEJA, DE QUE NÃO POSSUI EM SEU QUADRO DE EMPREGADOS, TRABALHADORES MENORES DE DEZOITO ANOS REALIZANDO TRABALHOS NOTURNOS, PERIGOSOS E INSALUBRES, E DE MENORES DE DEZESSEIS ANOS TRABALHANDO EM QUALQUER TIPO DE FUNÇÃO.

Ressalva: empregar menor, a partir de 14 (quatorze) anos na condição de aprendiz:

a) ( ) Sim

b) (X) Não

JOAO PESSOA, 16 DE ABRIL DE 2021

FRANCISCO ERONIDES MIRANDA JUNIOR  
PROCURADOR

**ATO CONSTITUTIVO DE EMPRESA INDIVIDUAL DE RESPONSABILIDADE LIMITADA – EIRELI**

**MIRANDA CONSTRUÇÕES, SERVIÇOS E LOCAÇÕES EIRELI**

PÁGINA 1/3

Pelo presente Instrumento particular de Ato Constitutivo:

**FRANCISCO ERONIOS MIRANOVA JUNIOR, BRASILEIRO, CASADO(A), Comunhão Parcial, EMPRESÁRIO, natural da cidade de São Caetano do Sul – SP, data de nascimento 17/11/1983, portador da Carteira de Identidade (RG): nº 2911102, expedida por SSP/PB e CPF: nº 049.767.604-48, residente e domiciliado na cidade de Sousa - PB, na RUA BASILIO SILVA, nº 76, ESTACAO, CEP: 58807-292;**

Resolve constituir uma Empresa Individual de Responsabilidade Limitada – EIRELI, mediante as seguintes cláusulas (art. 997, I, CC):

**CLÁUSULA I - DO NOME EMPRESARIAL (ART. 997, II e ART. 980-A, §1º, CC)**

A empresa adotará como nome empresarial: **MIRANOVA CONSTRUÇÕES, SERVIÇOS E LOCAÇÕES EIRELI**, e usará a expressão **ISA CONSTRUÇÕES E SERVIÇOS** como nome fantasia.

**CLÁUSULA II - DA SEDE (art. 997, II, CC)**

A empresa terá sua sede no seguinte endereço: RUA Manoel Medeiros Guedes, nº 12, SALA 201, CXPST 517, Manairá, João Pessoa - PB, CEP: 58038360.

**CLÁUSULA III - DO OBJETO SOCIAL (art. 997, II, CC)**

A empresa terá por objeto o exercício das seguintes atividades econômicas: 4120-4/00 - CONSTRUÇÃO DE EDIFÍCIOS; 3600-6/01 - CAPTAÇÃO, TRATAMENTO E DISTRIBUIÇÃO DE ÁGUA; 3811-4/00 - COLETA DE RESÍDUOS NÃO-PERIGOSOS; 4211-1/01 - CONSTRUÇÃO DE RODOVIAS E FERROVIAS; 4211-1/02 - PINTURA PARA SINALIZAÇÃO EM PISTAS RODOVIÁRIAS E AEROPORTOS; 4213-8/00 - OBRAS DE URBANIZAÇÃO - RUAS, PRAÇAS E CALÇADAS; 4221-9/01 - CONSTRUÇÃO DE BARRAGENS E REPRESAS PARA GERAÇÃO DE ENERGIA ELÉTRICA; 4222-7/01 - CONSTRUÇÃO DE REDES DE ABASTECIMENTO DE ÁGUA, COLETA DE ESGOTO E CONSTRUÇÕES CORRELATAS, EXCETO OBRAS DE IRRIGAÇÃO; 4292-8/01 - MONTAGEM DE ESTRUTURAS METÁLICAS; 4299-5/01 - CONSTRUÇÃO DE INSTALAÇÕES ESPORTIVAS E RECREATIVAS; 4299-5/99 - OUTRAS OBRAS DE ENGENHARIA CIVIL; 4311-8/01 - DEMOLIÇÃO DE EDIFÍCIOS E OUTRAS ESTRUTURAS; 4311-8/02 - PREPARAÇÃO DE CANTEIRO E LIMPEZA DE TERRENO; 4313-4/00 - OBRAS DE TERRAPLENAGEM; 4319-3/00 - SERVIÇOS DE PREPARAÇÃO DO TERRENO; 4322-3/01 - INSTALAÇÕES HIDRÁULICAS, SANITÁRIAS E DE GÁS; 4322-3/02 - INSTALAÇÃO E MANUTENÇÃO DE SISTEMAS CENTRAIS DE AR CONDICIONADO, DE VENTILAÇÃO E REFRIGERAÇÃO; 4322-3/03 - INSTALAÇÕES DE SISTEMA DE PREVENÇÃO CONTRA INCÊNDIO; 4330-4/03 - OBRAS DE ACABAMENTO EM GESSO E ESTUQUE; 4330-4/04 - SERVIÇOS DE PINTURA DE EDIFÍCIOS EM GERAL; 4330-4/05 - APLICAÇÃO DE REVESTIMENTOS E DE RESINAS EM INTERIORES E EXTERIORES; 4330-4/99 - OUTRAS OBRAS DE ACABAMENTO DA CONSTRUÇÃO; 4391-6/00 - OBRAS DE FUNDAÇÕES; 4399-1/02 - MONTAGEM E DESMONTAGEM DE ANDAIMES E OUTRAS ESTRUTURAS TEMPORÁRIAS; 4399-1/03 - OBRAS DE ALVENARIA; 4399-1/05 - PERFURAÇÃO E CONSTRUÇÃO DE POÇOS DE ÁGUA; 7119-7/03 - SERVIÇOS DE DESENHO TÉCNICO RELACIONADOS À ARQUITETURA E ENGENHARIA; 7731-4/00 - ALUGUEL DE MÁQUINAS E EQUIPAMENTOS AGRÍCOLAS SEM OPERADOR; 7732-2/01 - ALUGUEL DE MÁQUINAS E EQUIPAMENTOS PARA CONSTRUÇÃO SEM OPERADOR, EXCETO ANDAIMES;

**Parágrafo único.** Em estabelecimento eleito como Sede (Matriz) será(ão) exercida(s) a(s) atividade(s) de 4120-4/00 - CONSTRUÇÃO DE EDIFÍCIOS; 3600-6/01 - CAPTAÇÃO, TRATAMENTO E DISTRIBUIÇÃO DE ÁGUA; 3811-4/00 - COLETA DE RESÍDUOS NÃO-PERIGOSOS; 4211-1/01 - CONSTRUÇÃO DE RODOVIAS E FERROVIAS; 4211-1/02 - PINTURA PARA SINALIZAÇÃO EM PISTAS RODOVIÁRIAS E AEROPORTOS; 4213-8/00 - OBRAS DE URBANIZAÇÃO - RUAS, PRAÇAS E CALÇADAS; 4221-9/01 - CONSTRUÇÃO DE BARRAGENS E REPRESAS PARA GERAÇÃO DE ENERGIA ELÉTRICA; 4222-7/01 - CONSTRUÇÃO DE REDES DE ABASTECIMENTO DE ÁGUA, COLETA DE ESGOTO E CONSTRUÇÕES CORRELATAS, EXCETO OBRAS DE IRRIGAÇÃO; 4292-8/01 - MONTAGEM DE ESTRUTURAS METÁLICAS; 4299-5/01 - CONSTRUÇÃO DE INSTALAÇÕES ESPORTIVAS E RECREATIVAS; 4299-5/99 - OUTRAS OBRAS DE ENGENHARIA CIVIL; 4311-8/01 - DEMOLIÇÃO DE EDIFÍCIOS E OUTRAS ESTRUTURAS; 4311-8/02 - PREPARAÇÃO DE CANTEIRO E LIMPEZA DE TERRENO; 4313-4/00 - OBRAS DE TERRAPLENAGEM; 4319-3/00 - SERVIÇOS DE PREPARAÇÃO DO TERRENO; 4322-3/01 - INSTALAÇÕES HIDRÁULICAS, SANITÁRIAS E DE GÁS; 4322-3/02 - INSTALAÇÃO E MANUTENÇÃO DE

CERTIFICO O REGISTRO EM 06/03/2020 SOB Nº 25600113354.  
PROTOCOLO: 203713206 DE 06/03/2020. CÓDIGO DE VERIFICAÇÃO:  
12001050354. NIRE: 25600113354.  
MIRANDA CONSTRUÇÕES, SERVIÇOS E LOCAÇÕES EIRELI



Maria de Fátima Ventura Venâncio  
SECRETÁRIA-GERAL  
JOÃO PESSOA, 06/03/2020  
<https://www.redeSIM.pb.gov.br>

03/15

**ATO CONSTITUTIVO DE EMPRESA INDIVIDUAL DE RESPONSABILIDADE LIMITADA – EIRELI**

**MIRANDA CONSTRUÇÕES, SERVIÇOS E LOCAÇÕES EIRELI**

PÁGINA 2/3

SISTEMAS CENTRAIS DE AR CONDICIONADO, DE VENTILAÇÃO E REFRIGERAÇÃO; 4322-3/03 - INSTALAÇÕES DE SISTEMA DE PREVENÇÃO CONTRA INCÊNDIO; 4330-4/03 - OBRAS DE ACABAMENTO EM GESSO E ESTUQUE; 4330-4/04 - SERVIÇOS DE PINTURA DE EDIFÍCIOS EM GERAL; 4330-4/05 - APLICAÇÃO DE REVESTIMENTOS E DE RESINAS EM INTERIORES E EXTERIORES; 4330-4/99 - OUTRAS OBRAS DE ACABAMENTO DA CONSTRUÇÃO; 4391-6/00 - OBRAS DE FUNDAÇÕES; 4399-1/02 - MONTAGEM E DESMONTAGEM DE ANDAIMES E OUTRAS ESTRUTURAS TEMPORÁRIAS; 4399-1/03 - OBRAS DE ALVENARIA; 4399-1/05 - PERFURAÇÃO E CONSTRUÇÃO DE POÇOS DE ÁGUA; 7119-7/03 - SERVIÇOS DE DESENHO TÉCNICO RELACIONADOS À ARQUITETURA E ENGENHARIA; 7731-4/00 - ALUGUEL DE MÁQUINAS E EQUIPAMENTOS AGRÍCOLAS SEM OPERADOR; 7732-2/01 - ALUGUEL DE MÁQUINAS E EQUIPAMENTOS PARA CONSTRUÇÃO SEM OPERADOR, EXCETO ANDAIMES;..

E exercerá as seguintes atividades:

CNAE Nº 4120-4/00 - Construção de edifícios  
CNAE Nº 4213-8/00 - Obras de urbanização - ruas, praças e calçadas  
CNAE Nº 3600-6/01 - Captação, tratamento e distribuição de água  
CNAE Nº 3811-4/00 - Coleta de resíduos não-perigosos  
CNAE Nº 4211-1/01 - Construção de rodovias e ferrovias  
CNAE Nº 4211-1/02 - Pintura para sinalização em pistas rodoviárias e aeroportos  
CNAE Nº 4221-9/01 - Construção de barragens e represas para geração de energia elétrica  
CNAE Nº 4222-7/01 - Construção de redes de abastecimento de água, coleta de esgoto e construções correlatas, exceto obras de irrigação  
CNAE Nº 4292-8/01 - Montagem de estruturas metálicas  
CNAE Nº 4299-5/01 - Construção de instalações esportivas e recreativas  
CNAE Nº 4299-5/99 - Outras obras de engenharia civil não especificadas anteriormente  
CNAE Nº 4311-8/01 - Demolição de edifícios e outras estruturas  
CNAE Nº 4311-8/02 - Preparação de canteiro e limpeza de terreno  
CNAE Nº 4313-4/00 - Obras de terraplenagem  
CNAE Nº 4319-3/00 - Serviços de preparação do terreno não especificados anteriormente  
CNAE Nº 4322-3/01 - Instalações hidráulicas, sanitárias e de gás  
CNAE Nº 4322-3/02 - Instalação e manutenção de sistemas centrais de ar condicionado, de ventilação e refrigeração  
CNAE Nº 4322-3/03 - Instalações de sistema de prevenção contra incêndio  
CNAE Nº 4330-4/03 - Obras de acabamento em gesso e estuque  
CNAE Nº 4330-4/04 - Serviços de pintura de edifícios em geral  
CNAE Nº 4330-4/05 - Aplicação de revestimentos e de resinas em interiores e exteriores  
CNAE Nº 4330-4/99 - Outras obras de acabamento da construção  
CNAE Nº 4391-6/00 - Obras de fundações  
CNAE Nº 4399-1/02 - Montagem e desmontagem de andaimes e outras estruturas temporárias  
CNAE Nº 4399-1/03 - Obras de alvenaria  
CNAE Nº 4399-1/05 - Perfuração e construção de poços de água  
CNAE Nº 7119-7/03 - Serviços de desenho técnico relacionados à arquitetura e engenharia  
CNAE Nº 7731-4/00 - Aluguel de máquinas e equipamentos agrícolas sem operador  
CNAE Nº 7732-2/01 - Aluguel de máquinas e equipamentos para construção sem operador, exceto andaimes

**CLÁUSULA IV - DO INÍCIO DAS ATIVIDADES E PRAZO DE DURAÇÃO (art. 53, III, F, Decreto nº 1.800/96)**

A empresa iniciará suas atividades em 27/02/2020 e seu prazo de duração será por tempo indeterminado.

**CLÁUSULA V - DO CAPITAL (ART. 997, III e IV e ART. 1.052 e 1.055, CC)**

O capital será de R\$ 104.500,00 (cento e quatro mil e quinhentos reais), totalmente subscrito e integralizado, neste ato, da seguinte forma: R\$ 104.500,00 (cento e quatro mil e quinhentos reais) em moeda corrente no País

**CLÁUSULA VI - DA ADMINISTRAÇÃO (ART. 997, VI, CC)**

A administração será exercida pelo titular FRANCISCO ERONIDES MIRANDA JUNIOR, que representará legalmente



CERTIFICO O REGISTRO EM 06/03/2020 SOB Nº 25600113354.  
PROTOCOLO: 203713206 DE 06/03/2020. CÓDIGO DE VERIFICAÇÃO:  
12001050354. NIRE: 25600113354.  
MIRANDA CONSTRUÇÕES, SERVIÇOS E LOCAÇÕES EIRELI

Maria de Fatima Ventura Venancio  
SECRETÁRIA-GERAL  
JOÃO PESSOA, 06/03/2020  
<https://www.redesim.pb.gov.br>

**ATO CONSTITUTIVO DE EMPRESA INDIVIDUAL DE RESPONSABILIDADE LIMITADA - EIRELI**

**MIRANDA CONSTRUÇÕES, SERVIÇOS E LOCAÇÕES EIRELI**

PÁGINA 3/3

a empresa e poderá praticar todo e qualquer ato de gestão pertinentes ao objeto.

**CLÁUSULA VII - DO BALANÇO PATRIMONIAL (art. 1.065, CC)**

Ao término de cada exercício, em 31 de Dezembro, o administrador prestará contas justificadas de sua administração, procedendo à elaboração do inventário, do balanço patrimonial e do balanço de resultado econômico, cabendo ao empresário, os lucros ou perdas apuradas.

**CLÁUSULA VIII - DECLARAÇÃO DE DESIMPEDIMENTO DE ADMINISTRADOR (art. 1.011, § 1º CC e art. 37, II da Lei nº 8.934 de 1994)**

O Administrador declara, sob as penas da lei, de que não está impedido de exercer a administração da empresa, por lei especial, ou em virtude de condenação criminal, ou por se encontrar sob os efeitos dela, a pena que vede, ainda que temporariamente, o acesso a cargos públicos; ou por crime falimentar, de prevaricação, peita ou suborno, concussão, peculato, ou contra a economia popular, contra o sistema financeiro nacional, contra normas de defesa da concorrência, contra as relações de consumo, fé pública, ou a propriedade.

**CLÁUSULA IX - DA DECLARAÇÃO DE NÃO PARTICIPAÇÃO EM OUTRA EIRELI (art. 980-A, § 2º CC)**

O titular da empresa declara, sob as penas da lei, que não figura como titular de nenhuma outra empresa individual de responsabilidade limitada.

**CLÁUSULA X - DO PRÓ LABORE**

Titular poderá fixar uma retirada mensal, a título de pro labore, observadas as disposições regulamentares pertinentes.

**CLÁUSULA XI - DO FALECIMENTO (art. 1.028, CC)**

Falecendo o titular, seus sucessores poderão continuar o exercício da empresa. Não sendo possível ou inexistindo interesse na continuidade, o valor de seus haveres será apurado e liquidado com base na situação patrimonial da empresa, à data da resolução, verificada em balanço especialmente levantado.

**CLÁUSULA XII - DA INTERDIÇÃO (art. 974, § 3º CC)**

Sendo interditado o titular, ele poderá continuar o exercício da empresa, desde que ele seja devidamente representado ou assistido, conforme o grau de sua incapacidade, e que a administração da empresa caiba a terceiro não impedido.

**CLÁUSULA XIII - PORTE EMPRESARIAL**

O titular declara que a empresa se enquadra como Microempresa - ME, nos termos da Lei Complementar nº 123, de 14 de dezembro de 2006, e que não se enquadra em qualquer das hipóteses de exclusão relacionadas no § 4º do art. 3º da mencionada lei. (art. 3º, I, LC nº 123, de 2006)

E, por estar assim constituído, assino o presente instrumento.

João Pessoa - PB, 27 de fevereiro de 2020

FIRMA

*Francisco Eronides Miranda Junior*  
FRANCISCO ERONIDES MIRANDA JUNIOR  
Titular/Administrador

 **AVASTI ROCHA**  
SERVIÇOS NOTARIAIS E REGISTRAL

AVASTI ROCHA - SERVIÇO NOTARIAL E REGISTRAL  
Rua Francisco Sá, 17 - Centro - João Pessoa - Paraíba  
CEP: 54.200-000 Fone: (33) 3479-9171  
Título: Maria Amândia Costa Rocha

Reconhecido, como autêntico e verdadeiro, a(s) firma(s) de.....  
FRANCISCO ERONIDES MIRANDA JUNIOR.....  
Em test.d.a verdade, Teixeira-PB 02/03/2020 14:23:50  
Mayana Maria Nunes Torres - Escrevente  
[2020-0009902]EHEL:RS 10.77 FdPFSU de n 70 CERT. 12 de  
SELO DIGITAL: AJMS3;  
Confira a autenticid



CERTIFICADO DE REGISTRO EM 05/03/2020 SOB Nº 25600113354.  
PROTOCOLO: 20078466-00 06/03/2020. CÓDIGO DE VERIFICAÇÃO:  
1480695018. NIRE: 52500113354.  
MIRANDA CONSTRUÇÕES, SERVIÇOS E LOCAÇÕES EIRELI



Maria de Fátima Ventura Venancio  
SECRETÁRIA-GERAL  
JOÃO PESSOA, 06/03/2020  
<http://www.redesim.pb.gov.br>

05/154

## 1ª ALTERAÇÃO DO ATO CONSTITUTIVO

### DE EMPRESA INDIVIDUAL DE RESPONSABILIDADE LIMITADA – EIRELI

Pelo presente instrumento particular de Alteração de Empresa Individual de Responsabilidade Limitada:

**FRANCISCO ERONIDES MIRANDA JUNIOR**, brasileiro, nascido em 17/11/1983, Casado, Comunhão Parcial, Empresário, portador do CPF n.º 049.767.604-48 e RG n.º 2.911.102 SSP/PB, residente e domiciliado na Rua Basílio Silva, 76 – Estação, Sousa-PB, CEP 58807-292, Resolve Alterar Empresa Individual de Responsabilidade Limitada **MIRANDA CONSTRUÇÕES, SERVIÇOS E LOCAÇÕES EIRELI**, registrada sob o NIRE 25600113354, CNPJ 36.581.782/0001-47, mediante as condições e cláusulas seguintes resolve, neste ato, alterar o Ato Constitutivo, nas condições que seguem:

#### CLÁUSULA PRIMEIRA

Resolve o titular Transferir a titularidade desta Empresa Individual de Responsabilidade Limitada para **ISABELLA KARLA COSTA**, brasileira, Casada, Comunhão Parcial, nascida em 16/06/1982, empresária, RG 2654252 - SSP/PB, CPF n.º 043.196.244-83, residente e domiciliado(a) na Rua Basílio Silva, 76 – Estação – Sousa/PB, que passará a ser o titular da empresa individual de responsabilidade limitada **ISA CONSTRUÇÕES, SERVIÇOS E LOCAÇÕES EIRELI**, com sede Rua Manoel Medeiros Guedes, 12, sala 201, CXPST 517 – Manaíra – João Pessoa/PB, CEP 58.038-360, com ato constitutivo arquivado na Junta Comercial sob o NIRE n.º 25600113354, inscrita no CNPJ sob n.º 36.581.782/0001-47, com sub-rogação de todos os direitos e obrigações pertinentes.

#### CLÁUSULA SEGUNDA

O titular **FRANCISCO ERONIDES MIRANDA JUNIOR**, declara haver recebido, neste ato, em moeda corrente, a quantia de R\$ 104.500,00 (Cem mil reais), assim como declara ter recebido todos os seus direitos e haveres, nada mais tendo sobre elas a reclamar, seja a que título for, nem do cessionário e nem da empresa individual de responsabilidade limitada, dando-lhes plena, geral, rasa e irrevogável quitação.

06/154

## 1ª ALTERAÇÃO DO ATO CONSTITUTIVO

### DE EMPRESA INDIVIDUAL DE RESPONSABILIDADE LIMITADA – EIRELI

#### CLAUSULA TERCEIRA

O capital social da empresa permanece no valor de R\$ 104.500,00 (cento e quatro mil e quinhentos reais), divididos em 104.500 (cento e quatro mil e quinhentas) quotas no valor unitário de R\$ 1,00 (um real) totalmente integralizado em moeda corrente do País, nesse ato, em nome do titular **ISABELLA KARLA COSTA**.

§ ÚNICO - A responsabilidade do Titular é limitada à importância total do capital Social integralizado.

#### CLÁUSULA QUARTA

O titular **ISABELLA KARLA COSTA** declara, sob as penas da lei, de que não está impedido de exercer a administração da EIRELI, por lei especial, ou em virtude de condenação criminal, ou por se encontrar sob os efeitos dela, a pena que vede, ainda que temporariamente, o acesso a cargos públicos; ou por crime falimentar, de prevaricação, peita ou suborno, concussão, peculato, ou contra a economia popular, contra o sistema financeiro nacional, contra normas de defesa da concorrência, contra as relações de consumo, fé pública, ou a propriedade.

#### CLÁUSULA QUINTA

O titular **ISABELLA KARLA COSTA**, declara, sob as penas da lei, que não participa de nenhuma outra empresa dessa modalidade.

#### CLÁUSULA SEXTA

Todas as demais cláusulas e condições do seu Ato Constitutivo não abrangidas pelo presente Instrumento de Alteração permanecem em pleno vigor e fazendo parte integrante deste para todos os efeitos legais e de direito.

07/154



1ª ALTERAÇÃO DO ATO CONSTITUTIVO

DE EMPRESA INDIVIDUAL DE RESPONSABILIDADE LIMITADA – EIRELI

E por assim constituído, assinam o presente instrumento.

João Pessoa, 15 de julho de 2020



*Isabella Karla Costa*

ISABELLA KARLA COSTA



*Francisco Eronides Miranda Junior*

FRANCISCO ERONIDES MIRANDA JUNIOR

**2º OFÍCIO DE SOUSA - PB**

Reconheço, como autêntica e verdadeira, a(s) firma(s) de: FRANCISCO ERONIDES MIRANDA JUNIOR

Em testada verdade, Sousa-PB 15/07/2020 15:11:15

Antônio Beralves de Abranches Neto - ESCRIVÃO

PROT. COORDENADOR DE 10,22 FAZPENS 0,30 FÉJUS 2,04 ISS 04 0,31

SELO DIGITAL: A0830005-0F0W

Confira a autenticidade em <https://selodigital.tpb.jus.br>

**2º OFÍCIO DE SOUSA - PB**

Reconheço, como autêntica e verdadeira, a(s) firma(s) de: ISABELLA KARLA COSTA

Em testada verdade, Sousa-PB 15/07/2020 16:02:15

Antônio Beralves de Abranches Neto - ESCRIVÃO

PROT. COORDENADOR DE 10,22 FAZPENS 0,30 FÉJUS 2,04 ISS 04 0,31

SELO DIGITAL: A0830005-0F0W

Confira a autenticidade em <https://selodigital.tpb.jus.br>



CERTIFICO O REGISTRO EM 21/07/2020 10:19 SOB Nº 20204098844.  
PROTOCOLO: 204098844 DE 18/07/2020 20:31.  
CÓDIGO DE VERIFICAÇÃO: 12003091171. NIRE: 35600113354  
ISA CONSTRUÇÕES, SERVIÇOS E LOCAÇÕES EIRELI

MARIA DE FATIMA VENTURA VERANCIO  
SECRETÁRIA-GERAL  
JOÃO PESSOA, 21/07/2020  
[www.redesim.pb.gov.br](http://www.redesim.pb.gov.br)

08/154

**2ª ALTERAÇÃO DO ATO CONSTITUTIVO  
DE EMPRESA INDIVIDUAL DE RESPONSABILIDADE LIMITADA – EIRELI**

Pelo presente instrumento particular de Alteração de Empresa Individual de Responsabilidade Limitada:

**ISABELLA KARLA COSTA**, brasileira, nascida em 16/06/1982, natural da cidade de Sousa/PB, Casada sob o regime de Comunhão Parcial, Empresária, portador do CPF n.º 043.196.244-83 e RG n.º 2.654.252 SSP/PB, residente e domiciliado na Rua Basílio Silva, 76 – Estação, Sousa-PB, CEP 58807-292. Resolve Alterar a Empresa Individual de Responsabilidade Limitada **ISA CONSTRUÇÕES, SERVIÇOS E LOCAÇÕES EIRELI**, registrada sob o NIRE 25600113354, inscrita no CNPJ 36.581.782/0001-47, sediada na Rua Manoel Medeiros Guedes, nº 12, sala 201, Cxpt 517, Manaira, João Pessoa/PB, CEP 58038-360, mediante as condições e cláusulas seguintes resolve, neste ato, alterar o Ato Constitutivo, nas condições que seguem:

**CLÁUSULA PRIMEIRA - ALTERAÇÃO DO CAPITAL SOCIAL**

O Capital Social da empresa que era no valor de R\$ 104.500,00 (cento e quatro mil e quinhentos reais) passa a ser após essa alteração no valor de R\$ 300.000,00 (Trezentos mil reais), integralizado em moeda corrente pela Titular **ISABELLA KARLA COSTA** na data deste ato.

Todas as demais cláusulas e condições do seu Ato Constitutivo não abrangidas pelo presente Instrumento de Alteração permanecem em pleno vigor e fazendo parte integrante deste para todos os efeitos legais e de direito.

E por assim constituído, assina o presente instrumento.

João Pessoa, 18 de Janeiro de 2021



**ISABELLA KARLA COSTA**  
Titular Administradora

09/154

**CA** CARTEIRA NACIONAL DE REGISTRO DE IMÓVEIS E SERVIÇOS (REGISTRO PÚBLICO)  
**2º OFÍCIO DE SOUSA - PB**

Formulário, por preenchimento, do(a) Físico(a) ou .....  
 .....  
 .....  
 .....  
 .....  
 .....  
 .....  
 .....  
 .....  
 Verifique a autenticidade em: [www.verificacao.jupe.pb.br](http://www.verificacao.jupe.pb.br)

*Handwritten signature/initials*

CERTIFICO O REGISTRO EM 29/01/2021 16:26 SOB Nº 20210036656.  
 PROTOCOLO: 210036656 DE 18/01/2021.  
 CÓDIGO DE VERIFICAÇÃO: 12100612767. CNPJ DA SEDE: 3651762000147.  
 NIRE: 25600113354. COM EFEITOS DO REGISTRO EM: 18/01/2021.  
**ISA CONSTRUÇÕES, SERVIÇOS E LOCAÇÕES EIRELI**



**MARIA DE FATIMA VENTURA VERANCIO**  
 SECRETÁRIA-GERAL  
[www.regesim.pb.gov.br](http://www.regesim.pb.gov.br)

A validade deste documento, se impresso, fica sujeita à comprovação de sua autenticidade nos respectivos portais, informando seus respectivos códigos de verificação.

*Handwritten number* 10/154

**JUSTIÇA ALTERNATIVA DO BRASIL**  
**MINISTÉRIO PÚBLICO DO RIO GRANDE DO NORTE**  
**DEPARTAMENTO REGIONAL DE JUIZ DE FOY**  
**QUARTEL DA JUSTIÇA DE JUIZ DE FOY - RUA DA PÁTRIA, 100 - JUIZ DE FOY - RN**

**Nome:** MARCELLA SARA COSTA

**CPF:** 044.132.857-98

**UF:** RN

**Endereço:** RAIMUNDO RONATO DA COSTA, LUCIA DE FATIMA FERREIRA DA COSTA

**CEP:** 55.130-000

**Município:** JUIZ DE FOY

**Estado:** RN

**Telefone:** 55 (081) 3322-4000

**Valor em reais:** 1275582670

**Valor em reais:** 275582670

**Assinatura:** *Marcella Sara Costa*

**Data:** 06/04/2021

**UF:** RN

**Valor em reais:** 275582670

**Assinatura:** *Marcella Sara Costa*

**Data:** 16/03/2018

**Valor em reais:** 275582670

**Assinatura:** *Marcella Sara Costa*

**Data:** 16/03/2018

**Valor em reais:** 275582670

**Assinatura:** *Marcella Sara Costa*

**Data:** 16/03/2018

**Valor em reais:** 275582670

**Assinatura:** *Marcella Sara Costa*

**Data:** 16/03/2018

**CN** CARTÓRIO NOTARIAL - REGISTRO DE TÍTULOS E DOCUMENTOS - PROTESTO DE TÍTULOS  
**2º OFÍCIO DE SOUSA - PB**

Autêntico a presente cópia, reprodução fiel do original apresentado. Em testemunho da verdade.

Sousa-PB 06/04/2021 14:38:51

Marcella Sarmento Vieira Braga Rolim - Substituída  
 (2021-000/16) EPR:R\$ 2,62 FAPENGR\$ 0,31 FEP:R\$ 0,32 ISSGR\$ 0,00  
 SEL0 DIGITAL: ALJZ7479-5CON

Confira a autenticidade em <https://selodigital.apb.jus.br>

**CN** CARTÓRIO  
**2º OFÍCIO DE SOUSA**  
 Gilberto Nabor

REPÚBLICA FEDERATIVA DO BRASIL  
 15 de Novembro de 1889  
 ESTADO DA PARAIBA

FRANCISCO ENRIQUE HERRERA JUSTICE

1407725864

1407725864

CPF: 029.787.804-58  
 DATA NASCIMENTO: 27/12/1983

FRANCISCO ENRIQUE HERRERA  
 HERRERA  
 MARCA DE PASSADIA  
 HERRERA

DATA EMISSÃO: 28/04/2012

USO RESIDUAL, ES

DATA EXPIRAÇÃO: 28/04/2017

PARAIBA

**CN** CARTÓRIO NOTARIAL - REGISTRO DE TÍTULOS E DOCUMENTOS - PROTESTO DE TÍTULOS  
 2º OFÍCIO DE SOUSA - PB  
 Rua: José Manoel de Castro, 100 - Centro, CEP: 56.000-000  
 Telefone: (33) 3333-1000 - Fax: (33) 3333-1001

Autentico a presente copia, reprodução fiel do original apresentado. Em testemunho da verdade.  
 Sousa-PB 00/04/2013 14:38:53  
 Marcella Sorrento Vieira Braga Rolin - Substitua  
 [2021-000714] ENL:R\$ 2,62 TAPCHRS 0,31 FEP:R\$ 0,00  
 SELO DIGITAL: ALN/7477-3003  
 Confira a autenticidade no <https://selodigital.t.juc.br>

**CN** CARTÓRIO  
 2º OFÍCIO DE SOUSA  
 Gilberto Nabor

**CANTORIO NOTARIAL - REGISTRO DE TÍTULOS E DOCUMENTOS | PROTESTO DE TÍTULOS**  
**2º OFÍCIO DE SOUSA - PB**  
Autêntico a presente cópia, reprodução fiel do original apresentado. Em testemunho da verdade:  
Sousa-PB 06/04/2021 14:38:53  
Mércúlia Barreto Vieira Braga Rolim - Substituta  
[2021-000714] EML:R\$ 2,62 FAPEN:R\$ 0,31 ESP:R\$ 0,00 ISS:R\$ 0,08  
SELO DIGITAL: A1H72477-3W30  
Confira a autenticidade em <http://sctodigital.tjpb.jus.br>

**CANTORIO**  
**2º OFÍCIO DE SOUSA**  
Gilberto Nabor

## PROCURAÇÃO PARTICULAR

SAIBAM QUANTOS VIREM ESTE PARTICULAR INSTRUMENTO DE PROCURAÇÃO QUE AO DIA SEIS DO MÊS DE NOVEMBRO DE 2020, NESTA CIDADE DE JOÃO PESSOA ESTADO DA PARAIBA. PERANTE A QUEM INTERESSAR, QUE ATRAVES DESTA PROCURAÇÃO O OUTORGANTE A EMPRESA ISA CONSTRUÇÕES SERVIÇOS E LOCAÇÕES EIRELI ME. CNPJ.36.581.782/0001-47 SEDIADA NA RUA. MANOEL MEDEIROS GUEDES, 12 SALA 201 CAIXA POSTAL 517 CEP-58.038.360 BAIRRO MANAIRA-JOÃO PESSOA-PB ATRAVES DE SEU SOCIO ADMINISTRADOR A SENHORA ISABELLA KARLA COSTA portadora dos documentos de RG-2654252 e CPF 043.196.244-83 CONFORME O CONTRATO SOCIAL. CONSTITUO E NOMEIO O MEU BASTENTE PROCURADOR O SENHOR FRANCISCO ERONIDES MIRANDA JUNIOR PORTADO DO CPF.049.767.604-48 RG.2911102 SSP-PB EMPRESARIO ,CASADO RESIDENTE ARUA BASILIO SILVA N 76, BAIRRO ESTAÇÃO SOUSA-PB,A QUEM CONFERE PODERES PARA REPRESENTA-LA PERANTE TODAS E QUAISQUER REPARTIÇÕES PUBLICAS FEDERAIS ESTADUAIS E MUNICIPAIS, PARA ATUAR EM LICITAÇÕES PARA FAZER VISITAS , ASSINAR E RUBRICAR PROPOSTAS, ORÇAMENTOS, PLANILHAS DE PREÇOS, DECLARAÇÕES, DESISTIR OU APRESENTAR RECURSOS E IMPUGNAR LICITAÇÕES, ASSINAR ATAS E ANALIZAR DOCUMENTOS EM CERTAMES. OS DADOS CONSTANTES NA PRESENTE PROCURAÇÃO FORAM FORNECIDOS E CONFERIDOS PELO OUTORGANTE.

E DE COMO ASSIM O DISSERAM DO QUE DOU FÉ E ME PEDIU E EU LHE LAVREI ESTE INSTRUMENTO QUE SENDO-LHE LIDO, ACEITO E ASSINO.

JOÃO PESSOA, 06 DE NOVEMBRO DE 2020.

2º Cartório do Ofício

*Isabella Karla Costa*  
ISABELLA KARLA COSTA

CPF 043.196.244-83

Rua Manoel Medeiros Guedes, 12 - Bairro Manairá - João Pessoa - PB  
Fone: (51) 3313.9786 / 3024.3099  
www.isaconstrucoes.com.br  
CNPJ: 36.581.782/0001-47

**CANTORIO NOTARIAL - REGISTRO DE TÍTULOS E DOCUMENTOS | PROTESTO DE TÍTULOS**  
**2º OFÍCIO DE SOUSA - PB**  
Nomeio, como autêntica e verdadeira, a(s) firma(s) de.....  
ISABELLA KARLA COSTA.....  
Em testemunho da verdade, Sousa-PB 06/11/2020 15:09:04  
Antonio Romário de Azevedo Rolim - ESCRITÓRIO  
[2020-00530] EML:R\$ 10,32 FAPEN:R\$ 0,30 ESP:R\$ 0,00 ISS:R\$ 0,31  
SELO DIGITAL: F 41720411-8R41  
Confira a autenticidade em <http://sctodigital.tjpb.jus.br>

*Antonio Romário de Azevedo Rolim*  
Escritório



MINISTÉRIO DA FAZENDA  
Secretaria da Receita Federal do Brasil  
Procuradoria-Geral da Fazenda Nacional

**CERTIDÃO NEGATIVA DE DÉBITOS RELATIVOS AOS TRIBUTOS FEDERAIS E À DÍVIDA ATIVA DA UNIÃO**

**Nome: ISA CONSTRUCOES, SERVICOS E LOCACOES EIRELI**  
**CNPJ: 36.581.782/0001-47**

Ressalvado o direito de a Fazenda Nacional cobrar e inscrever quaisquer dívidas de responsabilidade do sujeito passivo acima identificado que vierem a ser apuradas, é certificado que não constam pendências em seu nome, relativas a créditos tributários administrados pela Secretaria da Receita Federal do Brasil (RFB) e a inscrições em Dívida Ativa da União (DAU) junto à Procuradoria-Geral da Fazenda Nacional (PGFN).

Esta certidão é válida para o estabelecimento matriz e suas filiais e, no caso de ente federativo, para todos os órgãos e fundos públicos da administração direta a ele vinculados. Refere-se à situação do sujeito passivo no âmbito da RFB e da PGFN e abrange inclusive as contribuições sociais previstas nas alíneas 'a' a 'd' do parágrafo único do art. 11 da Lei nº 8.212, de 24 de julho de 1991.

A aceitação desta certidão está condicionada à verificação de sua autenticidade na Internet, nos endereços <<http://rfb.gov.br>> ou <<http://www.pgfn.gov.br>>.

Certidão emitida gratuitamente com base na Portaria Conjunta RFB/PGFN nº 1.751, de 2/10/2014.  
Emitida às 09:54:26 do dia 03/04/2021 <hora e data de Brasília>.  
Válida até 30/09/2021.  
Código de controle da certidão: **5F51.5362.5359.0730**  
Qualquer rasura ou emenda invalidará este documento.

*Handwritten signature*

*Handwritten signature*

14/154

Voltar

Imprimir



### Certificado de Regularidade do FGTS - CRF

**Inscrição:** 36.581.782/0001-47

**Razão Social:** ISA CONSTRUCOES SERVICOS E LOCACOES EIRELI

**Endereço:** R. MANOEL MEDEIROS GUEDES 12 SL 201 / MANAIRA / JOAO PESSOA /  
PB / 58038-360

A Caixa Econômica Federal, no uso da atribuição que lhe confere o Art. 7, da Lei 8.036, de 11 de maio de 1990, certifica que, nesta data, a empresa acima identificada encontra-se em situação regular perante o Fundo de Garantia do Tempo de Serviço - FGTS.

O presente Certificado não servirá de prova contra cobrança de quaisquer débitos referentes a contribuições e/ou encargos devidos, decorrentes das obrigações com o FGTS.

**Validade:** 26/03/2021 a 24/04/2021

**Certificação Número:** 2021032602391116258522

Informação obtida em 03/04/2021 09:48:56

A utilização deste Certificado para os fins previstos em Lei esta condicionada a verificação de autenticidade no site da Caixa:  
**[www.caixa.gov.br](http://www.caixa.gov.br)**





PREFEITURA MUNICIPAL DE JOÃO PESSOA  
SECRETARIA DA RECEITA MUNICIPAL  
PROCURADORIA GERAL DO MUNICÍPIO

Data: 03/04/2021  
Hora: 09:50

### CERTIDÃO NEGATIVA DE DÉBITOS MUNICIPAIS

Número da Certidão

2021/028458

Nº de Controle de Autenticação

415.579.466.410

### IDENTIFICAÇÃO DO REQUERENTE

C.N.P.J./C.P.F. 36561782000147	Nome do Contribuinte ISA CONSTRUÇÕES, SERVIÇOS E LOCAÇÕES EIRELI			
Endereço RUA MANOEL MEDEIROS GUEDES	Número 00012	Apto/Sala	Bloco	Complemento SALA 201; CXPST 517;
Bairro MANAIRA	CEP 58038360	Cidade JOAO PESSOA		UF PB

Resalvado o direito de a Fazenda Pública Municipal lançar e inscrever quaisquer dívidas que vierem a ser apuradas, fica certificado que, até a presente data, não constam em nome do requerente acima qualificado pendências relativas às receitas municipais, inclusive as de natureza tributária ou não, inscritas ou não no Registro da Dívida Ativa do Municipal.

### INSCRIÇÕES VINCULADAS AO REQUERENTE

MERCANTIS: 156087-5

IMOBILIÁRIAS:

### OBSERVAÇÕES

Esta certidão é válida por 60 (sessenta) dias, conforme o artigo 136, §1º, da Lei Complementar nº 53, de 23 de dezembro de 2008 (Código Tributário Municipal).  
A acatamento desta certidão está condicionada à inexistência de emendas ou rasuras, bem como à verificação de sua autenticidade na Internet, no endereço <http://www.joaopessoa.pb.gov.br>.  
Certidão emitida gratuitamente em 03/04/2021 09:50:19



# CERTIDÃO

CÓDIGO: CC9D.92B7.97CA.2CFB

Emitida no dia 03/04/2021 às 09:51:52

Identificação do requerente:

CNPJ/CPF: **36.581.782/0001-47**

R.G. :

Certifico, observadas as disposições da legislação vigente e de acordo com os assentamentos existentes neste órgão, que o requerente supra identificado está em situação **REGULAR** perante a Fazenda Pública Estadual, **com relação a débitos fiscais administrativos e inscritos em Dívida Ativa.** A referida identificação não pertence a contribuinte com inscrição ativa no Cadastro de Contribuintes do Estado da Paraíba.

A presente Certidão não compreende débitos cuja exigibilidade esteja suspensa, nem exclui o direito de a Fazenda Pública Estadual, a qualquer tempo, cobrar valores a ela porventura devidos pelo referido requerente.

Esta certidão é válida **por 60 (sessenta) dias a partir da data de sua emissão**, devendo ser confirmada a sua autenticidade através do serviço *Validar Certidão de Débito* na página [www.sefaz.pb.gov.br](http://www.sefaz.pb.gov.br).

**OBS: Inválida para licitação no que se refere ao fornecimento de mercadorias ou prestação de serviços de transporte interestadual e intermunicipal ou comunicação não compreendidos na competência tributária dos municípios se o requerente supracitado estiver localizado no estado da Paraíba, ressalvada quando a licitação se referir à prestação de serviço de transporte entre municípios com características urbanas no âmbito das regiões metropolitanas no estado da Paraíba, reconhecida por Lei específica.**

Válida com a apresentação conjunta do cartão de inscrição no CPF ou no CNPJ da  
Secretaria da Receita Federal do Ministério da Fazenda.  
Certidão de Débito emitida via 'Internet'.

17



PREFEITURA MUNICIPAL DE JOÃO PESSOA  
SECRETARIA DA RECEITA MUNICIPAL  
"CISC" - COMPROVANTE DE INSCRIÇÃO E SITUAÇÃO CADASTRAL

INSCRIÇÃO	CNPJ/CPF	DATA DE VALIDADE
156087-5	36.581.782/0001-47	06/03/2022

RAZÃO SOCIAL E LOCALIZAÇÃO
ISA CONSTRUÇÕES, SERVIÇOS E LOCAÇÕES EIRELI RUA MANOEL MEDEIROS GUEDES, Nº 00012, MANAIRA [58038-360]

ATIVIDADE PRINCIPAL OU RAMO DE NEGÓCIOS
4120400 - Construção de edifícios

ATIVIDADE SECUNDÁRIA OU RAMO DE NEGÓCIOS
7731400 - Aluguel de máquinas e equipamentos agrícolas sem operador
7732201 - Aluguel de máquinas e equipamentos para construção sem operador, exceto andaimes
4330405 - Aplicação de revestimentos e de resinas em interiores e exteriores
3600601 - Captação, tratamento e distribuição de água
3811400 - Coleta de resíduos não-perigosos
4221901 - Construção de barragens e represas para geração de energia elétrica
4299501 - Construção de instalações esportivas e recreativas
4222701 - Construção de redes de abastecimento de água, coleta de esgoto e construções correlatas, exceto
4211101 - Construção de rodovias e ferrovias
4311801 - Demolição de edifícios e outras estruturas
4322302 - Instalação e manutenção de sistemas centrais de ar condicionado, de ventilação e refrigeração
4322303 - Instalações de sistema de prevenção contra incêndio
4322301 - Instalações hidráulicas, sanitárias e de gás
4292801 - Montagem de estruturas metálicas
4399102 - Montagem e desmontagem de andaimes e outras estruturas temporárias
4330403 - Obras de acabamento em gesso e estuque
4399103 - Obras de alvenaria
4391600 - Obras de fundações
4313400 - Obras de terraplenagem
4213800 - Obras de urbanização - ruas, praças e calçadas
4330499 - Outras obras de acabamento da construção
4299599 - Outras obras de engenharia civil não especificadas anteriormente
4399105 - Perfuração e construção de poços de água

4211102 - Pintura para sinalização em pistas rodoviárias e aeroportos
4311802 - Preparação de canteiro e limpeza de terreno
7119703 - Serviços de desenho técnico relacionados à arquitetura e engenharia
4330404 - Serviços de pintura de edifícios em geral
4319300 - Serviços de preparação do terreno não especificados anteriormente

"Nos termos do artigo 347, do Decreto Municipal nº 6.829, de 11 de março de 2010 e com base nas informações do cadastro Mobiliário Fiscal da Prefeitura Municipal de João Pessoa, COMPROVAMOS que o contribuinte acima qualificado possui cadastro vinculado à inscrição e à atividade descrita neste documento, estando em situação cadastral ATIVA."

### INSTRUÇÕES DE AUTENTICIDADE

A ACEITAÇÃO DESTE CERTIFICADO ESTÁ CONDICIONADO À VERIFICAÇÃO DE SUA AUTENTICIDADE NA INTERNET, NO ENDEREÇO <http://www.joaopessoa.pb.gov.br/pc/emissaoCISC.xhtml>, através da confirmação dos seguintes dados: Inscrição Municipal e CNPJ/CPF.

f



PREFEITURA MUNICIPAL DE JOÃO PESSOA  
SECRETARIA DA RECEITA MUNICIPAL

Insc. Muni.: 1560875

FICHA CADASTRAL DA EMPRESA

08/04/2021 13:40:57

CONTRIBUINTE		
Inscrição Municipal <b>1560875</b>	Nome/Razão Social <b>ISA CONSTRUÇÕES, SERVIÇOS E LOCAÇÕES EIRELI</b>	
CPF/CNPJ <b>36.581.782/0001-47</b>	Nº Identidade	
Natureza Jurídica <b>Empresa Individual de Responsabilidade Limitada</b>	Profissão/Atividade <b>CONSTRUCAO CIVIL E ATIVIDADES AFINS</b>	
Nome Fantasia <b>ISA CONSTRUCOES E SERVICOS</b>	Insc. Junta Comercial	
Situação Contribuinte <b>Ativa</b>	Início <b>06/03/2020</b>	
Tipo de Recolhimento <b>Mensal</b>	Contribuinte Estimado <b>Mensal</b>	
Situação Cadastral <b>Contribuinte recadastrado</b>	Camê Devolvido <b>Não</b>	Situação Alvará <b>Não emitido</b>

ENDEREÇO				
Logradouro <b>RUA MANOEL MEDEIROS GUEDES</b>	Número <b>00912</b>	CEP <b>58038-360</b>	APT. / SALA	BLOCO
Bairro <b>MANAIRA</b>	Complemento <b>SALA 201; CXPST 517;</b>			

ATIVIDADES	
Segmento <b>PRESTACAO DE SERVICOS</b>	Grupo <b>ARQUITETURA,CONSTRUCAO CIVIL E SERVICOS AFINS</b>
Atividade <b>CONSTRUCAO CIVIL E ATIVIDADES AFINS</b>	Atividade CNAE <b>Construção de edifícios</b>
Incidência <b>Normal de I.S.S.Q.N</b>	Código Atividade CNAE <b>4120400</b>

ATIVIDADES SECUNDÁRIAS	
Código CNAE	Atividade CNAE
3600601	Captação, tratamento e distribuição de água
3811400	Coleta de resíduos não-perigosos
4211101	Construção de rodovias e ferrovias
4211102	Pintura para sinalização em pistas rodoviárias e aeroportos
4213800	Obras de urbanização - ruas, praças e calçadas
4221901	Construção de barragens e represas para geração de energia elétrica
4222701	Construção de redes de abastecimento de água, coleta de esgoto e construções correlatas, exceto obras de
4292801	Montagem de estruturas metálicas
4299501	Construção de instalações esportivas e recreativas
4299599	Outras obras de engenharia civil não especificadas anteriormente
4311801	Demolição de edifícios e outras estruturas
4311802	Preparação de canteiro e limpeza de terreno
4313400	Obras de terraplenagem
4319300	Serviços de preparação do terreno não especificados anteriormente
4322301	Instalações hidráulicas, sanitárias e de gás
4322302	Instalação e manutenção de sistemas centrais de ar condicionado, de ventilação e refrigeração
4322303	Instalações de sistema de prevenção contra incêndio
4330403	Obras de acabamento em gesso e estuque
4330404	Serviços de pintura de edifícios em geral
4330405	Aplicação de revestimentos e de resinas em interiores e exteriores
4330499	Outras obras de acabamento da construção
4391600	Obras de fundações



PREFEITURA MUNICIPAL DE JOÃO PESSOA  
SECRETARIA DA RECEITA MUNICIPAL

Insc. Muni.: 1560875

FICHA CADASTRAL DA EMPRESA

08/04/2021 13:40:57

4399102	Montagem e desmontagem de andaimes e outras estruturas temporárias
4399103	Obras de alvenaria
4399105	Perfuração e construção de poços de água
7119703	Serviços de desenho técnico relacionados à arquitetura e engenharia
7731400	Aluguel de máquinas e equipamentos agrícolas sem operador
7732201	Aluguel de máquinas e equipamentos para construção sem operador, exceto andaimes

SÓCIOS

NOME	CARGO
ISABELLA KARLA COSTA	



## ALVARÁ DE LOCALIZAÇÃO E FUNCIONAMENTO

Número 11229

**Razão Social:** ISA CONSTRUÇÕES, SERVIÇOS E LOCAÇÕES EIRELI

**Nome Fantasia:** ISA CONSTRUÇOES E SERVICOS

**CNPJ:** 36.581.782/0001-47

**Inscrição Municipal:** 1580875

**Atividade Principal:** 4120-4/00 - Construção de edifícios (Não exerce no endereço)

**Atividade(s) Secundárias:** 4211-1/01 - Construção de rodovias e ferrovias (Não exerce no endereço), 4311-8/02 - Preparação de canteiro e limpeza de terreno (Não exerce no endereço), 3811-4/00 - Coleta de resíduos não-perigosos (Não exerce no endereço), 4221-9/01 - Construção de barragens e represas para geração de energia elétrica (Não exerce no endereço), 4330-4/99 - Outras obras de acabamento da construção (Não exerce no endereço), 4213-8/00 - Obras de urbanização - ruas, praças e calçadas (Não exerce no endereço), 4330-4/04 - Serviços de pintura de edifícios em geral (Não exerce no endereço), 4330-4/03 - Obras de acabamento em gesso e estuque (Não exerce no endereço), 4322-3/03 - Instalações de sistema de prevenção contra incêndio (Não exerce no endereço), 4322-3/01 - Instalações hidráulicas, sanitárias e de gás (Não exerce no endereço), 4313-4/00 - Obras de terraplenagem (Não exerce no endereço), 7119-7/03 - Serviços de desenho técnico relacionados à arquitetura e engenharia (Não exerce no endereço), 4292-8/01 - Montagem de estruturas metálicas (Não exerce no endereço), 4330-4/05 - Aplicação de revestimentos e de resinas em interiores e exteriores (Não exerce no endereço), 4311-8/01 - Demolição de edifícios e outras estruturas (Não exerce no endereço), 4399-1/03 - Obras de alvenaria (Não exerce no endereço), 4399-1/02 - Montagem e desmontagem de andaimes e outras estruturas temporárias (Não exerce no endereço), 4399-1/05 - Perfuração e construção de poços de água (Não exerce no endereço), 4211-1/02 - Pintura para sinalização em pistas rodoviárias e aeroportos (Não exerce no endereço), 4322-3/02 - Instalação e manutenção de sistemas centrais de ar condicionado, de ventilação e refrigeração (Não exerce no endereço), 4299-5/01 - Construção de instalações esportivas e recreativas (Não exerce no endereço), 4319-3/00 - Serviços de preparação do terreno não especificados anteriormente (Não exerce no endereço), 7731-4/00 - Aluguel de máquinas e equipamentos agrícolas sem operador (Não exerce no endereço), 4222-7/01 - Construção de redes de abastecimento de água, coleta de esgoto e construções correlatas, exceto obras de irrigação (Não exerce no endereço), 4391-5/00 - Obras de fundações (Não exerce no endereço), 7732-2/01 - Aluguel de máquinas e equipamentos para construção sem operador, exceto andaimes (Não exerce no endereço), 4299-5/99 - Outras obras de engenharia civil não especificadas anteriormente (Não exerce no endereço), 3600-6/01 - Captação, tratamento e distribuição de água (Não exerce no endereço)

**Município:** Município de João Pessoa **Endereço:** RUA Manoel Medeiros Guedes, 12, SALA 201; CXPST 517, Manaira

**CEP:** 58038360

**Local e data:** Município de João Pessoa, segunda, 09 de novembro de 2020

**Vencimento:** Indeterminado

**ROBERTO WAGNER MARIZ QUEIROGA**

Secretaria Municipal de Planejamento

### Observação

Este alvará refere-se ao funcionamento do estabelecimento, não à regularização do imóvel.

Código de Autenticidade: **20X5MGGFA5**

EMITIDO PELO FUNCIONÁRIO SAMYA RAFAELLA VARELA NEGREIROS

Esse documento deverá permanecer exposto em local visível no estabelecimento empresarial

22



## REPÚBLICA FEDERATIVA DO BRASIL

## CADASTRO NACIONAL DA PESSOA JURÍDICA

NÚMERO DE INSCRIÇÃO <b>36.581.782/0001-47</b> MATRIZ	<b>COMPROVANTE DE INSCRIÇÃO E DE SITUAÇÃO CADASTRAL</b>	DATA DE ABERTURA <b>06/03/2020</b>
--	---	---------------------------------------

NOME EMPRESARIAL <b>ISA CONSTRUÇOES, SERVICOS E LOCACOES EIRELI</b>
--

TÍTULO DO ESTABELECIMENTO (NOME DE FANTASIA) <b>ISA CONSTRUÇOES E SERVICOS</b>	PORTE <b>ME</b>
---	--------------------

CÓDIGO E DESCRIÇÃO DA ATIVIDADE ECONÔMICA PRINCIPAL <b>41.20-4-00 - Construção de edifícios</b>
--

CÓDIGO E DESCRIÇÃO DAS ATIVIDADES ECONÔMICAS SECUNDÁRIAS <b>36.00-5-01 - Captação, tratamento e distribuição de água</b> <b>38.11-4-00 - Coleta de resíduos não-perigosos</b> <b>42.11-1-01 - Construção de rodovias e ferrovias</b> <b>42.11-1-02 - Pintura para sinalização em pistas rodoviárias e aeroportos</b> <b>42.13-8-00 - Obras de urbanização - ruas, praças e calçadas</b> <b>42.21-9-01 - Construção de barragens e represas para geração de energia elétrica</b> <b>42.22-7-01 - Construção de redes de abastecimento de água, coleta de esgoto e construções correlatas, exceto obras de irrigação</b> <b>42.92-5-01 - Montagem de estruturas metálicas</b> <b>42.99-5-01 - Construção de instalações esportivas e recreativas</b> <b>42.99-5-99 - Outras obras de engenharia civil não especificadas anteriormente</b> <b>43.11-8-01 - Demolição de edifícios e outras estruturas</b> <b>43.11-8-02 - Preparação de canteiro e limpeza de terreno</b> <b>43.13-4-00 - Obras de terraplenagem</b> <b>43.19-3-00 - Serviços de preparação do terreno não especificados anteriormente</b> <b>43.22-3-01 - Instalações hidráulicas, sanitárias e de gás</b> <b>43.22-3-02 - Instalação e manutenção de sistemas centrais de ar condicionado, de ventilação e refrigeração</b> <b>43.22-3-03 - Instalações de sistema de prevenção contra incêndio</b> <b>43.30-4-03 - Obras de acabamento em gesso e estuque</b> <b>43.30-4-04 - Serviços de pintura de edifícios em geral</b> <b>43.30-4-05 - Aplicação de revestimentos e de resinas em interiores e exteriores</b>
--

CÓDIGO E DESCRIÇÃO DA NATUREZA JURÍDICA <b>230-5 - Empresa Individual de Responsabilidade Limitada (de Natureza Empresáril)</b>
--

LOGRADOURO <b>R MANOEL MEDEIROS GUEDES</b>	NÚMERO <b>12</b>	COMPLEMENTO <b>SALA 201 CXPST 517</b>
---	---------------------	--

CEP <b>58.038-360</b>	BAIRRO/DISTRITO <b>MANAIRA</b>	MUNICÍPIO <b>JOAO PESSOA</b>	UF <b>PB</b>
--------------------------	-----------------------------------	---------------------------------	-----------------

ENDEREÇO ELETRÔNICO <b>ISACONSTRUCOES2020@GMAIL.COM</b>	TELEFONE <b>(83) 9313-9736/ (83) 3024-8999</b>
--	---

ENTE FEDERATIVO RESPONSÁVEL (EFR) *****
--

SITUAÇÃO CADASTRAL <b>ATIVA</b>	DATA DA SITUAÇÃO CADASTRAL <b>06/03/2020</b>
------------------------------------	---

MOTIVO DE SITUAÇÃO CADASTRAL
------------------------------

SITUAÇÃO ESPECIAL *****	DATA DA SITUAÇÃO ESPECIAL *****
----------------------------	------------------------------------

Aprovado pela Instrução Normativa RFB nº 1.863, de 27 de dezembro de 2018.

Emitido no dia 03/04/2021 às 09:57:28 (data e hora de Brasília).

Página: 1/2





## REPÚBLICA FEDERATIVA DO BRASIL

## CADASTRO NACIONAL DA PESSOA JURÍDICA

NÚMERO DE INSCRIÇÃO 36.581.782/0001-47 MATRIZ	COMPROVANTE DE INSCRIÇÃO E DE SITUAÇÃO CADASTRAL	DATA DE ABERTURA 06/03/2020
---	---	--------------------------------

NOME EMPRESARIAL ISA CONSTRUCOES, SERVICOS E LOCACOES EIRELI
---

CÓDIGO E DESCRIÇÃO DAS ATIVIDADES ECONÔMICAS SECUNDÁRIAS 43.30-4-99 - Outras obras de acabamento da construção 43.91-6-00 - Obras de fundações 43.99-1-02 - Montagem e desmontagem de andaimes e outras estruturas temporárias 43.99-1-03 - Obras de alvenaria 43.99-1-05 - Perfuração e construção de poços de água 71.19-7-03 - Serviços de desenho técnico relacionados à arquitetura e engenharia (Dispensada *) 77.31-4-00 - Aluguel de máquinas e equipamentos agrícolas sem operador 77.32-2-01 - Aluguel de máquinas e equipamentos para construção sem operador, exceto andaimes
---

CÓDIGO E DESCRIÇÃO DA NATUREZA JURÍDICA 230-5 - Empresa Individual de Responsabilidade Limitada (de Natureza Empresári
---

LOGRADOURO R MANOEL MEDEIROS GUEDES	NÚMERO 12	COMPLEMENTO SALA 201 CXPST 517
--	--------------	-----------------------------------

CEP 58.038-360	BAIRRO/DISTRITO MANAIRA	MUNICÍPIO JOAO PESSOA	UF PB
-------------------	----------------------------	--------------------------	----------

ENDEREÇO ELETRÔNICO ISACONSTRUCOES2020@GMAIL.COM	TELEFONE (83) 9313-9736/ (83) 3024-8999
---	--

ENTE FEDERATIVO RESPONSÁVEL (EFR) *****
--

SITUAÇÃO CADASTRAL ATIVA	DATA DA SITUAÇÃO CADASTRAL 06/03/2020
-----------------------------	--

MOTIVO DE SITUAÇÃO CADASTRAL
------------------------------

SITUAÇÃO ESPECIAL *****	DATA DA SITUAÇÃO ESPECIAL *****
----------------------------	------------------------------------

(\*) A dispensa de alvarás e licenças é direito do empreendedor que atende aos requisitos constantes na Resolução CGSIM nº 51, de 11 de junho de 2019, ou da legislação própria encaminhada ao CGSIM pelos entes federativos, não tendo a Receita Federal qualquer responsabilidade quanto às atividades dispensadas.

Aprovado pela Instrução Normativa RFB nº 1.863, de 27 de dezembro de 2018.

Emitido no dia 03/04/2021 às 09:57:28 (data e hora de Brasília).

Página: 2/2

## Consulta Quadro de Sócios e Administradores - QSA

**CNPJ:**

36.581.782/0001-47

**NOME EMPRESARIAL:**

ISA CONSTRUCOES, SERVICOS E LOCACOES EIRELI

**CAPITAL SOCIAL:**

R\$300.000,00 (Trezentos mil reais)

O Quadro de Sócios e Administradores(QSA) constante da base de dados do Cadastro Nacional da Pessoa Jurídica (CNPJ) é o seguinte:

**Nome/Nome Empresarial:**

ISABELLA KARLA COSTA

**Qualificação:**

65-Titular Pessoa Física Residente ou Domiciliado no Brasil

Para informações relativas à participação no QSA, acessar o e-CAC com certificado digital ou comparecer a uma unidade da RFB.

Emitted on dia 29/01/2021 às 10:34 (data e hora de Brasília)



PODER JUDICIÁRIO  
JUSTIÇA DO TRABALHO

### CERTIDÃO NEGATIVA DE DÉBITOS TRABALHISTAS

Nome: ISA CONSTRUCOES, SERVICOS E LOCACOES EIRELI (MATRIZ E FILIAIS)

CNPJ: 36.581.782/0001-47

Certidão nº: 11717266/2021

Expedição: 06/04/2021, às 09:37:39

Validade: 02/10/2021 - 180 (cento e oitenta) dias, contados da data de sua expedição.

Certifica-se que **ISA CONSTRUCOES, SERVICOS E LOCACOES EIRELI (MATRIZ E FILIAIS)**, inscrito(a) no CNPJ sob o nº **36.581.782/0001-47**, **NÃO CONSTA** do Banco Nacional de Devedores Trabalhistas.

Certidão emitida com base no art. 642-A da Consolidação das Leis do Trabalho, acrescentado pela Lei nº 12.440, de 7 de julho de 2011, e na Resolução Administrativa nº 1470/2011 do Tribunal Superior do Trabalho, de 24 de agosto de 2011.

Os dados constantes desta Certidão são de responsabilidade dos Tribunais do Trabalho e estão atualizados até 2 (dois) dias anteriores à data da sua expedição.

No caso de pessoa jurídica, a Certidão atesta a empresa em relação a todos os seus estabelecimentos, agências ou filiais.

A aceitação desta certidão condiciona-se à verificação de sua autenticidade no portal do Tribunal Superior do Trabalho na Internet (<http://www.tst.jus.br>).

Certidão emitida gratuitamente.

#### INFORMAÇÃO IMPORTANTE

Do Banco Nacional de Devedores Trabalhistas constam os dados necessários à identificação das pessoas naturais e jurídicas inadimplentes perante a Justiça do Trabalho quanto às obrigações estabelecidas em sentença condenatória transitada em julgado ou em acordos judiciais trabalhistas, inclusive no concernente aos recolhimentos previdenciários, a honorários, a custas, a emolumentos ou a recolhimentos determinados em lei; ou decorrentes de execução de acordos firmados perante o Ministério Público do Trabalho ou Comissão de Conciliação Prévia.

PODER JUDICIÁRIO  
JUSTIÇA DO TRABALHO**CERTIDÃO NEGATIVA DE DÉBITOS TRABALHISTAS**

Nome: ISABELLA KARLA COSTA

CPF: 043.196.244-83

Certidão nº: 11717472/2021

Expedição: 06/04/2021, às 09:38:40

Validade: 02/10/2021 - 180 (cento e oitenta) dias, contados da data de sua expedição.

Certifica-se que **ISABELLA KARLA COSTA**, inscrito(a) no CPF sob o nº **043.196.244-83**, **NÃO CONSTA** do Banco Nacional de Devedores Trabalhistas.

Certidão emitida com base no art. 642-A da Consolidação das Leis do Trabalho, acrescentado pela Lei nº 12.440, de 7 de julho de 2011, e na Resolução Administrativa nº 1470/2011 do Tribunal Superior do Trabalho, de 24 de agosto de 2011.

Os dados constantes desta Certidão são de responsabilidade dos Tribunais do Trabalho e estão atualizados até 2 (dois) dias anteriores à data da sua expedição.

No caso de pessoa jurídica, a Certidão atesta a empresa em relação a todos os seus estabelecimentos, agências ou filiais.

A aceitação desta certidão condiciona-se à verificação de sua autenticidade no portal do Tribunal Superior do Trabalho na Internet (<http://www.tst.jus.br>).

Certidão emitida gratuitamente.

**INFORMAÇÃO IMPORTANTE**

Do Banco Nacional de Devedores Trabalhistas constam os dados necessários à identificação das pessoas naturais e jurídicas inadimplentes perante a Justiça do Trabalho quanto às obrigações estabelecidas em sentença condenatória transitada em julgado ou em acordos judiciais trabalhistas, inclusive no concernente aos recolhimentos previdenciários, a honorários, a custas, a emolumentos ou a recolhimentos determinados em lei; ou decorrentes de execução de acordos firmados perante o Ministério Público do Trabalho ou Comissão de Conciliação Prévia.



PODER JUDICIÁRIO  
TRIBUNAL DE JUSTIÇA DA PARAÍBA  
TELEJUDICIÁRIO - CENTRAL DE CERTIDÕES  
Praça João Pessoa, s/n - CEP 58013-902 - João Pessoa (PB)  
Telefone: (83) 3216-1440



## CERTIDÃO NEGATIVA FALÊNCIA / RECUPERAÇÃO JUDICIAL E EXTRAJUDICIAL

Certificamos que, em pesquisa realizada nos registros de distribuição de feitos de falência e recuperação ativos nos cartórios comuns e/ou especializados, em todas as comarcas do Estado da Paraíba, **nada consta** contra:

CNPJ: 36.581.782/0001-47

Razão Social: ISA COSNTRUÇÕES SERVIÇOS E LOCAÇÕES EIRELI

Nome Fantasia: ISA CONSTRUÇÕES E SERVICOS

Certidão emitida às 10:09 de 03/04/2021.

Validade 30 dias

- 
- 1- Esta certidão foi expedida gratuitamente, através da internet, com base na Resolução nº 17/2010, da Presidência do TJPB e na Resolução nº 121/2010 do CNJ.
  - 2- O número do documento constante nesta certidão foi informado pelo próprio solicitante. Sua autenticidade deverá ser conferida pelo Interessado confrontando com o documento original (ex: CPF e RG).
  - 3- Esta certidão não terá validade para fins de instrução de processos judiciais.
  - 4- A pesquisa é restrita aos dados fornecidos pelo solicitante, ficando ressalvados os registros cadastrados de forma diversa.
  - 5- A pesquisa foi realizada em todos os sistemas processuais em funcionamento, exceto no sistema SEEU (Execuções Penais).
- 

Para confirmar a autenticidade deste documento acesse <http://app.tjpb.jus.br/certo/validarcertidao> e insira o código de validação: **UI6r.yqRJ**. Você pode também ler o código QR apresentado no cabeçalho.



PODER JUDICIÁRIO  
TRIBUNAL DE JUSTIÇA DA PARAÍBA  
TELEJUDICIÁRIO - CENTRAL DE CERTIDÕES  
Praça João Pessoa, s/n - CEP 58013-902 - João Pessoa (PB)  
Telefone: (83) 3216-1440



## CERTIDÃO NEGATIVA EXECUÇÃO FISCAL

Certificamos que, em pesquisa realizada nos registros de distribuição de feitos de execução fiscal ativos nos cartórios comuns e/ou especializados, em todas as comarcas do Estado da Paraíba, **nada consta** contra:

CNPJ: 36.581.782/0001-47

Razão Social: ISA COSNTRUÇÕES SERVIÇOS E LOCAÇÕES EIRELI

Nome Fantasia: ISA CONSTRUÇÕES E SERVICOS

Certidão emitida às 10:09 de 03/04/2021.

Validade 30 dias

- 
- 1- Esta certidão foi expedida gratuitamente, através da internet, com base na Resolução nº 17/2010, da Presidência do TJPB e na Resolução nº 121/2010 do CNJ.
  - 2- O número do documento constante nesta certidão foi informado pelo próprio solicitante. Sua autenticidade deverá ser conferida pelo interessado confrontando com o documento original (ex: CPF e RG).
  - 3- Esta certidão não terá validade para fins de instrução de processos judiciais.
  - 4- A pesquisa é restrita aos dados fornecidos pelo solicitante, ficando ressalvados os registros cadastrados de forma diversa.
  - 5- A pesquisa foi realizada em todos os sistemas processuais em funcionamento, exceto no sistema SEEU (Execuções Penais).
- 

Para confirmar a autenticidade deste documento acesse <http://app.tjpb.jus.br/certo/validarcertidao> e insira o código de validação: **45QO.vlpr**. Você pode também ler o código QR apresentado no cabeçalho.

114/154



PODER JUDICIÁRIO  
TRIBUNAL DE JUSTIÇA DA PARAÍBA  
TELEJUDICIÁRIO - CENTRAL DE CERTIDÕES  
Praça João Pessoa, s/n - CEP 58013-902 - João Pessoa (PB)  
Telefone: (83) 3216-1440



## CERTIDÃO NEGATIVA CÍVEL

Certificamos que, em pesquisa realizada nos registros de distribuição de feitos cíveis ativos nos cartórios comuns e/ou especializados, em todas as comarcas do Estado da Paraíba, **nada consta** contra:

CNPJ: 36.581.782/0001-47

Razão Social: ISA COSNTRUÇÕES SERVIÇOS E LOCAÇÕES EIRELI

Nome Fantasia: ISA CONSTRUÇÕES E SERVICOS

Certidão emitida às 10:09 de 03/04/2021.

Validade 30 dias

- 
- 1- Esta certidão foi expedida gratuitamente, através da internet, com base na Resolução nº 17/2010, da Presidência do TJPB e na Resolução nº 121/2010 do CNJ.
  - 2- O número do documento constante nesta certidão foi informado pelo próprio solicitante. Sua autenticidade deverá ser conferida pelo interessado confrontando com o documento original (ex: CPF e RG).
  - 3- Esta certidão não terá validade para fins de instrução de processos judiciais.
  - 4- A pesquisa é restrita aos dados fornecidos pelo solicitante, ficando ressalvados os registros cadastrados de forma diversa.
  - 5- A pesquisa foi realizada em todos os sistemas processuais em funcionamento, exceto no sistema SEEU (Execuções Penais).
- 

Para confirmar a autenticidade deste documento acesse <http://app.tjpb.jus.br/certo/validarcertidao> e insira o código de validação: **tYrVW8+**. Você pode também ler o código QR apresentado no cabeçalho.

115

FILTROS APLICADOS:

CPF / CNPJ: 36581782000147

LIMPAR

Data da consulta: 08/04/2021 14:08:33

Data da última atualização: 08/04/2021 08:00:05

DETALHAR	CNPJ/CPF DO SANCIONADO	NOME DO SANCIONADO	UF DO SANCIONADO	ÓRGÃO/ENTIDADE SANCIONADORA	TIPO DA SANCÃO	DATA DE PUBLICAÇÃO DA SANCÃO	QUANTIDADE
Nenhum registro encontrado							





## CERTIDÃO NEGATIVA DE DÉBITO

Número da Certidão: 16514220  
Emitido em: 08/04/2021  
Válida até: 08/05/2021

**INTERESSADO:** ISA CONSTRUÇÕES, SERVIÇOS E LOCAÇÕES EIRELI  
**CNPJ/CPF:** 36.581.782/0001-47

### NADA CONSTA

**OBSERVAÇÕES:**

1. Certidão expedida gratuitamente;
2. Esta declaração é válida sem rasuras ou emendas;
3. A presente certidão não servirá de prova contra cobrança de qualquer débito que vier a ser reclamado pelo IBAMA;
4. Esta certidão é válida por 30 (trinta) dias;
5. A autenticidade desta certidão pode ser averiguada no site do Ibama, endereço <http://www.ibama.gov.br>, menu Facilidades, link Taxas=>Certidão negativa de
6. Expedida de acordo com a IN/IBAMA nº 10 de 07 de dezembro de 2012.

134/154

**CERTIDÃO NEGATIVA DE DISTRIBUIÇÃO (AÇÕES DE FALÊNCIAS E RECUPERAÇÕES JUDICIAIS)  
1ª e 2ª Instâncias**

**CERTIFICAMOS que**, após consulta aos registros eletrônicos de distribuição de ações de falências e recuperações judiciais disponíveis até 08/04/2021, **NADA CONSTA** contra o nome por extenso e CPF/CNPJ de:

**ISA CONSTRUÇOES, SERVICOS E LOCACOES EIRELI**  
36.581.782/0001-47

**OBSERVAÇÕES:**

- a) Os dados de identificação são de responsabilidade do solicitante da certidão, devendo a titularidade ser conferida pelo interessado e pelo destinatário.
- b) A certidão será emitida de acordo com as informações inseridas no banco de dados. Em caso de exibição de processos com dados desatualizados, o interessado deverá requerer a atualização junto ao juízo ou órgão julgador.
- c) A certidão será negativa quando não for possível a individualização dos processos por carência de dados do Poder Judiciário. (artigo 8º, § 2º da Resolução 121/CNJ).
- d) A certidão cível contempla ações cíveis, execuções fiscais, execuções e insolvências civis, falências, recuperações judiciais, recuperações extrajudiciais, inventários, interdições, tutelas e curatelas. A certidão criminal compreende os processos criminais, os processos criminais militares e as execuções penais. Demais informações sobre o conteúdo das certidões, consultar em [www.tjdft.jus.br](http://www.tjdft.jus.br), no menu Serviços, Certidões, Certidão Nada Consta, Tipos de Certidão.
- e) A certidão cível atende ao disposto no inciso II do artigo 31 da Lei 8.666/1993.
- f) Medida prevista no artigo 26 do Código Penal, sentença não transitada em julgado.

**A autenticidade deverá ser confirmada no site do TJDFT ([www.tjdft.jus.br](http://www.tjdft.jus.br)), no menu Serviços, Certidões, Certidão Nada Consta, Validar Certidão - autenticar, informando-se o número do selo digital de segurança impresso.**

Emitida gratuitamente pela internet em: 08/04/2021

Selo digital de segurança: **2021.CTD.HAVW.WKKG.TOF3.6P4D.SDUI**

\*\*\* VÁLIDA POR 30 (TRINTA) DIAS \*\*\*



MINISTÉRIO DA ECONOMIA  
Secretaria Especial de Previdência e Trabalho  
Secretaria de Trabalho  
Subsecretaria de Inspeção do Trabalho

CERTIDÃO DE DÉBITOS  
NEGATIVA

**EMPREGADOR:** ISA CONSTRUÇOES, SERVICOS E LOCACOES EIRELI (ISA CONSTRUÇOES E SERVICOS)  
**CNPJ:** 36.581.782/0001-47

**DATA E HORA DA EMISSÃO:** 08/04/2021, às 13h52

CERTIFICA-SE, de acordo com às informações registradas no sistema CPMR - Controle de Processos de Multas e Recursos que, nesta data, **NÃO CONSTAM** débitos decorrentes de autuações em face do empregador acima identificado.

1. Esta certidão abrange todos os estabelecimentos do empregador.
2. A presente certidão não modifica a situação do empregador que conste do cadastro previsto na Portaria Interministerial MTE/SDH n° 2, de 12 de maio de 2011, que disciplina o Cadastro de Empregadores que tenham submetido trabalhadores a condições análogas a de escravo.
3. Conforme artigo 5º único da portaria 1421/2014 do MTE, a certidão ora instituída refletirá sempre a última situação ocorrida em cadastros administrativos pelo emitente, de modo que, havendo processos enviados à Procuradoria da Fazenda Nacional - PFN, quanto a estes, poderá ser obtida certidão perante aquele órgão, visando a demonstrar a situação atualizada dos mesmos.
4. A autenticidade desta certidão poderá ser confirmada no endereço <http://www.mte.gov.br/certidao/infracoes/debitos> utilizando o código 42MXnu1.
5. Expedida com base na Portaria MTE n° 1.421, de 12 de setembro de 2014. Emitida gratuitamente.

**CERTIDÃO NEGATIVA DE DISTRIBUIÇÃO (ESPECIAL - AÇÕES CÍVEIS E CRIMINAIS)  
1ª e 2ª Instâncias**

**CERTIFICAMOS** que, após consulta aos registros eletrônicos de distribuição de ações cíveis e criminais disponíveis até 08/04/2021, **NADA CONSTA** contra o nome por extenso e CPF/CNPJ de:

**ISA CONSTRUÇOES, SERVICOS E LOCACOES EIRELI**  
36.581.782/0001-47

**OBSERVAÇÕES:**

- Os dados de identificação são de responsabilidade do solicitante da certidão, devendo a titularidade ser conferida pelo interessado e pelo destinatário.
- A certidão será emitida de acordo com as informações inseridas no banco de dados. Em caso de exibição de processos com dados desatualizados, o interessado deverá requerer a atualização junto ao juízo ou órgão julgador.
- A certidão será negativa quando não for possível a individualização dos processos por carência de dados do Poder Judiciário. (artigo 8º, § 2º da Resolução 121/CNJ).
- A certidão cível contempla ações cíveis, execuções fiscais, execuções e insolvências civis, falências, recuperações judiciais, recuperações extrajudiciais, inventários, interdições, tutelas e curatelas. A certidão criminal compreende os processos criminais, os processos criminais militares e as execuções penais. Demais informações sobre o conteúdo das certidões, consultar em [www.tjdft.jus.br](http://www.tjdft.jus.br), no menu Serviços, Certidões, Certidão Nada Consta, Tipos de Certidão.
- A certidão cível atende ao disposto no inciso II do artigo 31 da Lei 8.666/1993.
- Medida prevista no artigo 26 do Código Penal, sentença não transitada em julgado.

A autenticidade deverá ser confirmada no site do TJDFT ([www.tjdft.jus.br](http://www.tjdft.jus.br)), no menu Serviços, Certidões, Certidão Nada Consta, Validar Certidão - autenticar, informando-se o número do selo digital de segurança impresso.

Emitida gratuitamente pela internet em: 08/04/2021

Selo digital de segurança: 2021.CTD.YLHE.N2ME.WZSQ.7TJ4.T18R

\*\*\* VÁLIDA POR 30 (TRINTA) DIAS \*\*\*



MINISTÉRIO DA ECONOMIA  
Secretaria Especial de Previdência e Trabalho  
Secretaria de Trabalho  
Subsecretaria de Inspeção do Trabalho

CERTIDÃO DE DÉBITOS  
NEGATIVA

**EMPREGADOR:** ISA CONSTRUÇÕES, SERVIÇOS E LOCAÇÕES EIRELI (ISA CONSTRUÇÕES E SERVIÇOS)  
**CNPJ:** 36.581.782/0001-47

**DATA E HORA DA EMISSÃO:** 08/04/2021, às 13h53

CERTIFICA-SE, de acordo com às informações registradas no sistema CPMR - Controle de Processos de Multas e Recursos que, nesta data, **NÃO CONSTAM** débitos decorrentes de autuações em face do empregador acima identificado.

1. Esta certidão abrange todos os estabelecimentos do empregador.
2. A presente certidão não modifica a situação do empregador que conste do cadastro previsto na Portaria Interministerial MTE/SDH n° 2, de 12 de maio de 2011, que disciplina o Cadastro de Empregadores que tenham submetido trabalhadores a condições análogas a de escravo.
3. Conforme artigo 5º único da portaria 1421/2014 do MTE, a certidão ora instituída refletirá sempre a última situação ocorrida em cadastros administrativos pelo emitente, de modo que, havendo processos enviados à Procuradoria da Fazenda Nacional - PFN, quanto a estes, poderá ser obtida certidão perante aquele órgão, visando a demonstrar a situação atualizada dos mesmos.
4. A autenticidade desta certidão poderá ser confirmada no endereço <http://www.mte.gov.br/certidao/infracoes/debitos> utilizando o código 42MY52M.
5. Expedida com base na Portaria MTE n° 1.421, de 12 de setembro de 2014. Emitida gratuitamente.



## CERTIDÃO SIMPLIFICADA

### Sistema Nacional de Registro de Empresas Mercantis - SINREM

Certificamos que as informações abaixo constam dos documentos arquivados  
nesta Junta Comercial e são vigentes na data de sua expedição.

Nome Empresarial: ISA CONSTRUÇÕES, SERVIÇOS E LOCAÇÕES ERELI			Protocolo: PBC2100970510	
Natureza Jurídica: Empresa Individual de Responsabilidade Limitada (de Natureza Empresária)				
NIRE (Sede) 25600113354	CNPJ 36.581.782/0001-47	Arquivamento do Ato Constitutivo 06/03/2020	Início de Atividade 27/02/2020	
Endereço Completo Rua Manoel Medeiros Guedes, Nº 12, SALA 201;CKPST 517; Manaira - João Pessoa/PB - CEP 58038-360				
<b>Objeto</b> 4120-4/00 - Construção de edifícios; 3600-6/01 - Captação, tratamento e distribuição de água; 3811-4/00 - Coleta de resíduos não-perigosos; 4211-1/01 - Construção de rodovias e ferrovias; 4211-1/02 - Pintura para sinalização em pistas rodoviárias e aeroportos; 4213-6/00 - Obras de urbanização - ruas, praças e calçadas; 4221-9/01 - Construção de barragens e represas para geração de energia elétrica; 4222-7/01 - Construção de redes de abastecimento de água, coleta de esgoto e construções correlatas, exceto obras de irrigação; 4262-6/01 - Montagem de estruturas metálicas; 4299-5/01 - Construção de instalações esportivas e recreativas; 4299-5/99 - Outras obras de engenharia civil; 4311-8/01 - Demolição de edifícios e outras estruturas; 4311-8/02 - Preparação de canteiro e limpeza de terreno; 4313-4/00 - Obras de terraplenagem; 4319-3/00 - Serviços de preparação do terreno; 4322-3/01 - Instalações hidráulicas, sanitárias e de gás; 4322-3/02 - Instalação e manutenção de sistemas centrais de ar condicionado, de ventilação e refrigeração; 4322-3/03 - Instalações de sistema de prevenção contra incêndio; 4330-4/03 - Obras de acabamento em gesso e estuques; 4330-4/04 - Serviços de pintura de edifícios em geral; 4330-4/05 - Aplicação de revestimentos e de resinas em interiores e exteriores; 4330-4/99 - Outras obras de acabamento da construção; 4391-6/00 - Obras de fundações; 4399-1/02 - Montagem e desmontagem de andaimes e outras estruturas temporárias; 4399-1/03 - Obras de alvenaria; 4399-1/05 - Perfuração e construção de poços de água; 7119-7/03 - Serviços de desenho técnico relacionados à arquitetura e engenharia; 7731-4/00 - Aluguel de máquinas e equipamentos agrícolas sem operador; 7732-2/01 - Aluguel de máquinas e equipamentos para construção sem operador, exceto andaimes;				
Capital R\$ 300.000,00 (trezentos mil reais) Capital Integralizado R\$ 300.000,00 (trezentos mil reais)		Porte ME (Microempresa)	Prazo de Duração Indeterminado	
<b>Títular</b> Nome ISABELLA KARLA COSTA	CPF 043.196.244-83	Administrador S	Início do Mandato 15/07/2020	Término do Mandato
<b>Dados do Administrador</b> Nome ISABELLA KARLA COSTA	CPF 043.196.244-83	Início do Mandato 15/07/2020	Término do Mandato	
<b>Último Arquivamento</b> Data 29/01/2021	Número 20210054751	Ato/eventos 223 / 223 - BALANCO	Situação ATIVA Status SEM STATUS	

Esta certidão foi emitida automaticamente em 01/02/2021, às 10:21:03 (horário de Brasília).  
Se impressa, verificar sua autenticidade no <https://www.redesim.pb.gov.br>, com o código ACU9HCDC.



PBC2100970510

Marle de Fatima Ventura Venancio  
Secretário Geral



## Improbidade Administrativa e Inelegibilidade

### Certidão Negativa

Certifico que nesta data (08/04/2021 às 14:11) NÃO CONSTA no Cadastro Nacional de Condenações Cíveis por Ato de Improbidade Administrativa e Inelegibilidade registros de condenação com trânsito em julgado ou sanção ativa quanto ao CNPJ nº 36.581.782/0001-47.

A condenação por atos de improbidade administrativa não implica automático e necessário reconhecimento da inelegibilidade do condenado.

Para consultas sobre inelegibilidade acesse portal do TSE em <http://divulgacaocandidaturas.tse.jus.br/>

Esta certidão é expedida gratuitamente. Sua autenticidade pode ser por meio do número de controle 606F.3946.1707.1894 no seguinte endereço: [https://www.cnj.jus.br/improbidade\\_admin/autenticar\\_certidao.php](https://www.cnj.jus.br/improbidade_admin/autenticar_certidao.php)



## TRIBUNAL DE CONTAS DA UNIÃO

### Consulta Consolidada de Pessoa Jurídica

Este relatório tem por objetivo apresentar os resultados consolidados de consultas eletrônicas realizadas diretamente nos bancos de dados dos respectivos cadastros. A responsabilidade pela veracidade do resultado da consulta é do Órgão gestor de cada cadastro consultado. A informação relativa à razão social da Pessoa Jurídica é extraída do Cadastro Nacional da Pessoa Jurídica, mantido pela Receita Federal do Brasil.

Consulta realizada em: 08/04/2021 17:57:11

#### Informações da Pessoa Jurídica:

Razão Social: ISA CONSTRUÇOES, SERVICOS E LOCACOES EIRELI  
CNPJ: 36.581.782/0001-47

#### Resultados da Consulta Eletrônica:

Órgão Gestor: TCU  
Cadastro: Licitantes Inidôneos  
Resultado da consulta: Nada Consta

Para acessar a certidão original no portal do órgão gestor, clique [AQUI](#).

Órgão Gestor: CNJ  
Cadastro: CNIA - Cadastro Nacional de Condenações Cíveis por Ato de Improbidade Administrativa e Inelegibilidade  
Resultado da consulta: Nada Consta

Para acessar a certidão original no portal do órgão gestor, clique [AQUI](#).

Órgão Gestor: Portal da Transparência  
Cadastro: Cadastro Nacional de Empresas Inidôneas e Suspensas  
Resultado da consulta: Nada Consta

Para acessar a certidão original no portal do órgão gestor, clique [AQUI](#).

Órgão Gestor: Portal da Transparência  
Cadastro: CNEP - Cadastro Nacional de Empresas Punidas  
Resultado da consulta: Nada Consta

Para acessar a certidão original no portal do órgão gestor, clique [AQUI](#).

Obs: A consulta consolidada de pessoa jurídica visa atender aos princípios de simplificação e

153/154



racionalização de serviços públicos digitais. Fundamento legal: Lei nº 12.965, de 23 de abril de 2014, Lei nº 13.460, de 26 de junho de 2017, Lei nº 13.726, de 8 de outubro de 2018, Decreto nº 8.638 de 15, de janeiro de 2016.

TERMO DE ENCERRAMENTO

Livro Diário

Número: 1 Folhas: 7

Contém este livro 7 folhas numeradas do No. 1 ao 7 emitidas através de processamento eletrônico de dados, que serviu de Livro Diário da empresa abaixo descrita no período de 07/03/2020 a 31/12/2020.

Nome da Empresa .....: ISA CONSTRUÇÕES, SERVIÇOS E LOCAÇÕES EIRELI

Ramo .....: Construção de edifícios

Endereço .....: Rua R MANOEL MEDEIROS GUEDES, 12

Complemento .....: SALA 201 CXPST 517

Bairro .....: MANAIRA

Município .....: JOAO PESSOA

Estado .....: PB

Inscrição no CNPJ .....: 36.581.782/0001-47

Inscrição Estadual.....:

Registro na Junta.....: 25600113354 Data registro: 06/03/2020

Inscrição Municipal.....: 1560875



JOAO PESSOA, 31/12/2020

*Isabella Karla Costa*

ISABELLA KARLA COSTA  
Titular Administradora  
CPF: 043.196.244-83

*Diogo Roberto Alves de Queiroz*

DIOGO ROBERTO ALVES DE QUEIROZ  
Reg. no CRC - PB sob o No. PB0118100  
CPF: 083.405.254-76

**CW** CARTÓRIO NOTARIAL - REGISTRO DE TÍTULOS E DOCUMENTOS - PROTETOR DE TÍTULOS  
**2º OFÍCIO DE SOUSA - PB**  
 Autentico a presente copia, reprodução fiel do original apresentado. Em testemunho da verdade.  
 Sousa-PB 06/09/2021 14:38:53  
 Parcela Sermão Vieira Braga Rolis - Substituição  
 [2021-000716] EMB:R\$ 2,62 FRAPD:R\$ 0,31 FEV:R\$ 158,01 0,00  
 SEL: DIGITAL: ALH7497-SC08  
 Confira a autenticidade em <https://selodigital.pb.gov.br>

**CW** CARTÓRIO  
**2º OFÍCIO DE SOUSA**  
 Gilberto Nabor

Empresa: ISA CONSTRUCOES, SERVICOS E LOCACOES EIRELI

Folha: 0001

C.N.P.J.: 36.581.782/0001-47

Insc. Junta Comercial: 25600113354 Data: 06/03/2020

Endereço: Rua R MANOEL MEDEIROS GUEDES, 12, SALA 201 CXPT 517, MANAIRA, JOAO PESSOA/PB, CEP 50030-360

Período: 07/03/2020 a 31/12/2020

Balanco encerrado em: 31/12/2020

Número do arquivamento do Livro Diário na Junta Comercial: 21/000104-6 Data: 26/01/2021

BALANÇO PATRIMONIAL

Descrição	Saldo Atual
<b>ATIVO</b>	100.500,00C
<b>ATIVO CIRCULANTE</b>	100.500,00C
<b>DISPONÍVEL</b>	100.500,00C
<b>CAIXA</b>	100.500,00C
<b>CAIXA GERAL</b>	100.500,00C
<b>PASSIVO</b>	100.500,00C
<b>PASSIVO CIRCULANTE</b>	900,00C
<b>ORIGINAÇÕES TRABALHISTA E PREVIDENCIÁRIA</b>	900,00C
<b>ORIGINAÇÕES COM O PESSOAL</b>	900,00C
<b>HONORÁRIOS A PAGAR</b>	900,00C
<b>PATRIMÔNIO LÍQUIDO</b>	99.600,00C
<b>CAPITAL SOCIAL</b>	104.500,00C
<b>CAPITAL SUBSCRITO</b>	104.500,00C
<b>CAPITAL SOCIAL</b>	104.500,00C
<b>LUCROS OU PREJUÍZOS ACUMULADOS</b>	4.900,00C
<b>LUCROS OU PREJUÍZOS ACUMULADOS</b>	4.900,00C
<b>(-) PREJUÍZOS ACUMULADOS</b>	4.900,00C

As informações foram extraídas das folhas nº 02 à 07 do Livro Diário nº 01, registrado na Junta Comercial sob nº 21/000104-6, em 26/01/2021.

*Isabella Karla Costa*

ISABELLA KARLA COSTA

Titular Administradora

CPF: 043.196.244-63

*Diogo Roberto Alves de Queiroz*

DIOGO ROBERTO ALVES DE QUEIROZ

Reg. no CRC - PB sob o No. 0000001179

CPF: 083.405.254-76

Diogo Roberto Alves de Queiroz  
Contador - CRC

CPF: 083.405.254-76

Empresa: ISA CONSTRUCOES, SERVICOS E LOCACOES EIRELI

C.N.P.J.: 36.581.762/0001-47

Insc. Junta Comercial: 25600113354 Data: 06/03/2020

Endereço: Rua R MANOEL MEDEIROS GUEDES, 12, SALA 201 CXPOST 517, MANAIRA, JOAO PESSOA/PB, CEP 58038-360

Período: 07/03/2020 - 31/12/2020

Folha: 0001

DEMONSTRAÇÃO DO RESULTADO DO EXERCÍCIO EM 31/12/2020

Descrição	Saldo	Total
RECEITA LÍQUIDA		0,00
LUCRO BRUTO		0,00
DESPESAS OPERACIONAIS		(4.500,00)
DESPESAS ADMINISTRATIVAS		
ALUGUÉIS E ARRENDAMENTOS	(1.200,00)	(4.500,00)
DESPESAS GERAIS	(3.300,00)	(4.500,00)
RESULTADO OPERACIONAL		(4.500,00)
RESULTADO ANTES DO IR E CIEL		(4.500,00)
PREJUÍZO DO EXERCÍCIO		(4.500,00)

As informações foram extraídas das folhas nº 02 à 07 do Livro Diário nº 01, registrado na Junta Comercial sob nº 21/000104-6, em 26/01/2021.

*Isabella Karla Costa*

ISABELLA KARLA COSTA  
Tributar Administradora  
CPF: 043.196.244-83

*Dicko Roberto Alves de Queiroz*

DICKO ROBERTO ALVES DE QUEIROZ  
Reg. no CRC - PB sob o No. F801118100  
CPF: 063.405.254-76

Empresa: ISA CONSTRUCOES, SERVICOS E LOCACOES EIRELI

Página: 0001

Inscrição: 36.581.782/0001-47

Endereço: Rua R MANDI, MEDEIROS GUEDES, 12, SALA 201 CXPOST 517, MANAIRA, JOAO PESSOA/PB, CEP 58038-360

Período: 07/03/2020 - 31/12/2020

Insc. Junta Comercial: 25600113354 Data: 06/03/2020

COEFICIENTES DE ANÁLISES EM 31/12/2020

Coefficiente	Fórmula	Valor	Resultado
Índice de Liquidez Geral	Ativo Circulante + Realizável Longo Prazo	100.500,00 + 0,00	111,67
	Passivo Circulante + Passivo Não-Circulante	900,00 + 0,00	
Índice de Liquidez Corrente	Ativo Circulante	100.500,00	111,67
	Passivo Circulante	900,00	
Índice de Liquidez Seca	Ativo Circulante - Estoque	100.500,00 - 0,00	111,67
	Passivo Circulante	900,00	
Índice de Liquidez Imediata	Disponível	100.500,00	111,67
	Passivo Circulante	900,00	
Índice de Solvência Geral	Ativo	100.500,00	111,67
	Passivo Circulante + Passivo Não-Circulante	900,00 + 0,00	
Índice de Endividamento Geral	Passivo Circulante + Passivo Não-Circulante	900,00 + 0,00	0,01
	Passivo Total	100.500,00	
Índice de Endividamento Corrente	Passivo Circulante	900,00	0,01
	Patrimônio Líquido + Resultado de Exer. Futuros	99.600,00 + 0,00	
Índice de Dívida a Curto Prazo	Passivo Circulante	900,00	0,00
	Passivo Não-Circulante	0,00	
Grau de Endividamento	Passivo Circulante + Passivo Não-Circulante	900,00 + 0,00	0,01
	Ativo	100.500,00	

As informações foram extraídas das folhas nº 02 à 07 do Livro Diário nº 01, registrado na Junta Comercial sob nº 21/000104-6, em 26/01/2021.

Isabella Karla Costa

ISABELLA KARLA COSTA

Titular Administradora

CPF: 043.196.344-83

Diogo Roberto Alves de Queiroz

DRIGO ROBERTO ALVES DE QUEIROZ

Reg. no CRC - PB sob o No. P801118100

CPF: 083.405.254-76

f

104/154

FLUXO DE CAIXA 2020

Data	Histórico	Contrapartida	Entradas	Saídas
10/03/2020	PG DESP ALUGUEL SALA VIRTUAL 03/2020	341 ALUGUÉIS DE IMÓVEIS		120,00
		Total do dia:	0,00	120,00
10/04/2020	PG DESP ALUGUEL SALA VIRTUAL 04/2020	341 ALUGUÉIS DE IMÓVEIS		120,00
	PG DESP REF CONTADOR MES 03/2020	361 ASSISTÊNCIA CONTÁBIL		300,00
		Total do dia:	0,00	420,00
05/05/2020	PG DESP ALUGUEL SALA VIRTUAL 05/2020	341 ALUGUÉIS DE IMÓVEIS		120,00
		Total do dia:	0,00	120,00
13/05/2020	PG DESP REF CONTADOR MES 04/2020	361 ASSISTÊNCIA CONTÁBIL		300,00
		Total do dia:	0,00	300,00
10/06/2020	PG DESP ALUGUEL SALA VIRTUAL 06/2020	341 ALUGUÉIS DE IMÓVEIS		120,00
	PG DESP REF CONTADOR MES 05/2020	361 ASSISTÊNCIA CONTÁBIL		300,00
		Total do dia:	0,00	420,00
1/07/2020	PG DESP ALUGUEL SALA VIRTUAL 07/2020	341 ALUGUÉIS DE IMÓVEIS		120,00
		Total do dia:	0,00	120,00
15/07/2020	PG DESP REF CONTADOR MES 06/2020	361 ASSISTÊNCIA CONTÁBIL		300,00
		Total do dia:	0,00	300,00
07/08/2020	PG DESP ALUGUEL SALA VIRTUAL 08/2020	341 ALUGUÉIS DE IMÓVEIS		120,00
		Total do dia:	0,00	120,00
10/08/2020	PG DESP REF CONTADOR MES 07/2020	361 ASSISTÊNCIA CONTÁBIL		300,00
		Total do dia:	0,00	300,00
10/09/2020	PG DESP ALUGUEL SALA VIRTUAL 09/2020	341 ALUGUÉIS DE IMÓVEIS		120,00
		Total do dia:	0,00	120,00
16/09/2020	PG DESP REF CONTADOR MES 08/2020	361 ASSISTÊNCIA CONTÁBIL		300,00
		Total do dia:	0,00	300,00
09/10/2020	PG DESP ALUGUEL SALA VIRTUAL 10/2020	341 ALUGUÉIS DE IMÓVEIS		120,00
		Total do dia:	0,00	120,00
1/10/2020	PG DESP REF CONTADOR MES 09/2020	361 ASSISTÊNCIA CONTÁBIL		300,00
		Total do dia:	0,00	300,00
10/11/2020	PG DESP ALUGUEL SALA VIRTUAL 11/2020	341 ALUGUÉIS DE IMÓVEIS		120,00
		Total do dia:	0,00	120,00
02/12/2020	PG DESP REF CONTADOR MES 10/2020	361 ASSISTÊNCIA CONTÁBIL		300,00
		Total do dia:	0,00	300,00
10/12/2020	PG DESP ALUGUEL SALA VIRTUAL 12/2020	341 ALUGUÉIS DE IMÓVEIS		120,00
		Total do dia:	0,00	120,00
		Total do Período:	0,00	3.600,00
		Saldo anterior:		104.100,00
		Saldo atual:		100.500,00

Isabella Karla Costa

ISABELLA KARLA COSTA  
 Titular Administradora  
 CPF: 043.196.244-03

Diogo Roberto Alves de Queiroz

DIOGO ROBERTO ALVES DE QUEIROZ  
 Reg. no CRC - PB sob o No. P801116100  
 CPF: 083.405.254-76

INFORMAÇÕES SOBRE A LOCALIDADE SOB O ENCAMINHAMENTO DAS MUTUAÇÕES DO PATRIMÔNIO PÚBLICO

Endereço	Capital Realizado	RECURSOS DE CAPITAL				Valor
		Aluguel e Juros de Financiamento	Receitas de Administração	Receitas de Serviços	Receitas de Outras Atividades	
Saldo em 01/01/19	0,00					0,00
Adição de Recursos						
Subtração de Recursos						
Saldo em 31/12/20	104.948,00					104.948,00
Saldo em 01/01/19	0,00					0,00
Adição de Recursos						
Subtração de Recursos						
Saldo em 31/12/20	99.000,00					99.000,00

  
 Diego R. Alves de Godoy  
 Contador - CPF: 083.403.254-18  
 01111111111

  
 Gustavo

## NOTAS EXPLICATIVAS ÀS DEMONSTRAÇÕES CONTÁBEIS EM 31 DE DEZEMBRO DE 2020

### 1) CONTEXTO OPERACIONAL

A ISA CONSTRUÇÕES, SERVIÇOS E LOCAÇÕES EIRELI é uma Empresa Individual de responsabilidade limitada, com sede e foro na cidade de João Pessoa/PB, tendo como objeto social a construção de edifícios, com início de atividades em 06/03/2020.

### 2) APRESENTAÇÃO DAS DEMONSTRAÇÕES CONTÁBEIS

As demonstrações contábeis foram elaboradas em consonância com os ditames do ITG 1000, além dos Princípios Fundamentais de Contabilidade e demais práticas emanadas da legislação societária brasileira.

### 3) PRINCIPAIS PRÁTICAS CONTÁBEIS

#### 3.1) Aplicações Financeiras

A empresa não possui aplicações financeiras até a data do balanço;

#### 3.2) Direitos e obrigações

Estão demonstrados pelos valores históricos, acrescidos das correspondentes variações monetárias e encargos financeiros, observando o regime de competência;

#### 3.3) Imobilizado

Demonstrado pelo custo de aquisição, deduzido da depreciação acumulada calculada pelo método linear.

#### 3.4) Ajuste de avaliação patrimonial

A empresa nunca efetuou ajuste de avaliação patrimonial.

#### 3.5) Investimentos em empresas coligadas e controladas

A empresa não participa do capital social de outras sociedades.

#### 3.6) Impostos Federais

A empresa está no regime de Simples Nacional e contabiliza os encargos tributários pelo regime de competência.

### 4) EMPRÉSTIMOS E FINANCIAMENTOS

A empresa não possui empréstimos e financiamentos junto à instituições financeiras nacionais.

### 5) RESPONSABILIDADES E CONTINGÊNCIAS

Não há passivo contingente registrado contabilmente, tendo em vista que os administradores da empresa, escudados em opinião de seus consultores e advogados, não apontam contingências de quaisquer natureza.



6) CAPITAL SOCIAL

O capital social é de R\$ 104.500,00, dividido em 104.500 quotas de R\$ 1,00, totalmente integralizado, apresentando a seguinte composição:  
ISABELLA KARLA COSTA – 100%

7) PROPRIEDADE PARA INVESTIMENTO

A empresa não possui propriedade (terreno ou edificação) mantida pelo proprietário para auferir aluguel ou para valorização do imóvel.

8) EVENTOS SUBSEQUENTES

O administrador declara a inexistência de fatos ocorridos subsequentemente à data de encerramento do exercício que venham a ter efeito relevante sobre a situação patrimonial ou financeira da empresa ou que possam provocar efeitos sobre seus resultados futuros.

João Pessoa, 26 de Janeiro de 2021

*Isabella Karla Costa*

Isabella Karla Costa  
Empresária

*Diogo R. A. de Queiroz*

Diogo R. A. de Queiroz  
Contador

f

10

**EXERCÍCIOS DE 2020**  
**RELEVÂNCIA DO BALANÇO DE 2020**

<b>DISCRIMINAÇÃO</b>	<b>Valores(R\$)</b>
Saldo de Lucros/Prejuízos Acumulados do Exercício anterior (31/12/2019)	R\$0,00
(+/-) Ajustes de Exercícios Anteriores	0,00
(+) Prejuízo do exercício	R\$4.500,00
(-) Prejuízo Total	R\$4.500,00
(-) Destinação do Lucro:	0,00
a. Reserva Legal	0,00
b. Reserva Estatutária	0,00
c. Reserva para Contingência	0,00
d. Reserva Orçamentária	0,00
e. Reserva de Lucros a Realizar	0,00
(-) Dividendos a Distribuir	0,00
Saldo de Lucros/Prejuízos Acumulados do Final do Exercício (31/12/2020)	R\$4.500,00

João Pessoa, 26 de Janeiro de 2021.

*Isabella Karla Costa*

Isabella Karla Costa  
 Empresária

*Diogo R. A. de Queiroz*

Diogo R. A. de Queiroz  
 Contador



CERTIFICO O REGISTRO EM 29/01/2021 11:11 SOB Nº 20210054751.  
 PROTOCOLO: 212654751 DE 29/01/2021.  
 CÓDIGO DE VERIFICAÇÃO: 13100616257. CNPJ DA SEDE: 36581792000147.  
 NIRE: 2560111354. COM EFEITOS DO REGISTRO EM: 26/01/2021.  
 ISA CONSTRUÇÕES, SERVIÇOS E LOCAÇÕES SIRELI

MARIA DE FATIMA VENTURA VEMANCIO  
 SECRETÁRIA-GERAL  
[www.redesim.pb.gov.br](http://www.redesim.pb.gov.br)

A validade deste documento, se impresso, fica sujeita à comprovação de sua autenticidade nos respectivos portais, informando seus respectivos códigos de verificação.

TERMO DE ABERTURA

Livro Diário

Número: 1 Folha: 1

Contém este livro 7 folhas numeradas do No. 1 ao 7 emitidas através de processamento eletrônico de dados, que servirá de Livro Diário da empresa abaixo descrita no período de 07/03/2020 a 31/12/2020.

Nome da Empresa .....: ISA CONSTRUCOES, SERVICOS E LOCAÇÕES EIRELI

Ramo .....: Construção de edifícios

Endereço .....: Rua R. MANOEL MEDEIROS GUEDES, 12

Complemento .....: SALA 201 CXPST 517

Bairro .....: MANAIRA

Município .....: JOAO PESSOA

Estado .....: PB

Inscrição no CNPJ .....: 36.581.782/0001-47

Inscrição Estadual.....:

Registro na junta.....: 25600113354 Data registro: 06/03/2020

Inscrição Municipal.....: 1560875

JUNTA COMERCIAL DO ESTADO DA PARAIBA  
**Termo de Autenticação 21/000104-6**  
 O presente documento, por meio assinado e conferido, atua-se em conformidade com a legislação em vigor em seu âmbito de atuação e reconhecimento.  
 JOÃO PESSOA.  
 26/03/2020  
 PEDRO ROBERTO ALVES DE QUEIROZ

JOAO PESSOA, 07/03/2020

*Isabella Karla Costa*

*Diogo Roberto Alves de Queiroz*

ISABELLA KARLA COSTA  
Titular Administradora  
CPF: 043.196.244-83

DIOGO ROBERTO ALVES DE QUEIROZ  
Reg. no CRC - PB sob o No. PB0118100  
CPF: 083.405.254-75

**CARTÓRIO NOTARIAL - REGISTRO DE TÍTULOS E DOCUMENTOS - PROTESTO DE TÍTULOS**  
**2º OFÍCIO DE SOUSA - PB**  
 Autenticado e preservado copia, reproduzir (cp) do original  
 expressão de voluntades da verdade.  
 Góes/ra Voz Verazes 19430133  
 Marcelle Saramento Vieira Braga Nolas - Substituta  
 (7021-190715) ENL:R\$ 2,62 FAP:R\$ 0,31 FEP:R\$ 0,00  
 BELLO DIGITAL: ALN77478-167H  
 Confira a autenticidade em <https://enlodigital.com.br>

**CARTÓRIO**  
**2º OFÍCIO DE SOUSA**  
 Gilberto Nabor



REPÚBLICA FEDERATIVA DO BRASIL  
CARTEIRA DE IDENTIDADE PROFISSIONAL  
CONSELHO REGIONAL DE CONTABILIDADE  
DO ESTADO DA PARAÍBA

Categoria  
**CONTADOR**

Nº Registro  
**PB-011181/O-0**

Nome  
**DIOGO ROBERTO ALVES DE QUEIROZ**

Nascimento **12/05/1989** Nacionalidade **BRASILEIRA** Naturalidade **JOAO PESSOA-PB**

Assinatura do Profissional



Filiação  
**ROBERTO JOSE DE CARVALHO QUEIROZ**  
**SELMA MARIA LISBOA ALVES DE QUEIROZ**

Diplomação  
**31/12/2011**

CPF  
**083.405.254-76**

Documento de Identificação  
**3250804 SSP-PB**

Título  
**BACHAREL EM CIÊNCIAS CONTÁBEIS**

Instituição de Ensino  
**IESP - INSTITUTO DE EDUCAÇÃO SUPERIOR DA PARAÍBA**

Esta carteira tem fé pública como documento de identidade, nos termos do art. 18 do Decreto-Lei n.º 9.295/46, c/c art. 1º da Lei n.º 6.206/75.



Data de Registro  
**05/05/2014**

Validado eletronicamente pelo Conselho Federal de Contabilidade  
Código de Validação: **308135**



REPÚBLICA FEDERATIVA DO BRASIL  
CARTEIRA DE IDENTIDADE PROFISSIONAL  
CONSELHO REGIONAL DE CONTABILIDADE  
DO ESTADO DA PARAÍBA



Aproxime um leitor de QR Code para validar ou acesse o endereço:

<https://sistemas.cfc.org.br/validacao/profissional/cpf/08340525476/codigo/308135>



**CONSELHO REGIONAL DE CONTABILIDADE DO ESTADO DO PARAÍBA**  
**CERTIDÃO DE REGULARIDADE PROFISSIONAL**

O CONSELHO REGIONAL DE CONTABILIDADE DO ESTADO DO PARAÍBA certifica que o(a) profissional identificado(a) no presente documento encontra-se em situação regular.

**IDENTIFICAÇÃO DO REGISTRO**

NOME.....	: DÍOGO ROBERTO ALVES DE QUEIROZ
REGISTRO.....	: PB-011181/C-0
CATEGORIA.....	: CONTADOR
CPF.....	: 083.405.254-76

A presente CERTIDÃO não quita nem invalida quaisquer débitos ou infrações que posteriormente, venham a ser apurados pelo CRCPB contra o referido registro.

A falsificação deste documento constitui-se em crime previsto no Código Penal Brasileiro, sujeitando o autor à respectiva ação penal.

Emissão: PARAÍBA, 11/03/2021 as 16:57:23.  
Válido até: 09/06/2021.  
Código de Controle: 7789.7573.0626.9378.

Para verificar a autenticidade deste documento consulte o site do CRCPB.

## CONTRATO DE PRESTAÇÃO DE SERVIÇOS

**CONTRATANTE:** **ISA CONSTRUÇÕES SERVIÇOS E LOCAÇÕES EIRELI**, CNPJ : 36.581.782/0001-47 , ESTABELECIDA A RUA MANOEL MEDEIROS GUEDES , 12 SALA 201 CXPST 517 - MANAIRA - JOÃO PESSOA/PB, NESTE ATO REPRESENTADA PELO ÚNICO PROPRIETARIO A SENHORA ISABELLA KARLA COSTA , RG : 2654252 SSP/PB e CPF N° 043.196.244-83

**CONTRATADO:** **AERCIO BARRETO DO CARMO JUNIOR** , BRASILEIRO , SOLTEIRO , ENGENHEIRO CIVIL , CREA 160.435.359-7 , RESIDENTE E DOMICILIADO A RUA ANTONIO MACAL, 171 AP. 103 - BANCARIOS , JOÃO PESSOA/PB.

### **CLAUSULA PREIMEIRA - DO OBJETO**

A CONTRATANTE, EMPRESA CUJA ATIVIDADE É OBRAS CIVIS EM GERAL , A FIM DE ATENDER AO QUE FIRMA O PRESENTE CONTRATO COM O CONTRATADO , O QUAL OBRIGA-SE A PRESTAR A CONTRATANTE SERVIÇOS PROFISSIONAIS ATINENTES A SEU DE ENGENHARIA CIVIL.

**PARAGRAFO ÚNICO** - O CONTRATADO PRESTARÁ A CONTRATANTE A SEGUINTE ATIVIDADE: SERVIÇOS DE ENGENHARIA CIVIL EM GERAL , ENGIM , TUDO O QUE FOR PERTINENTE CAPACITAÇÃO PARA MANTER A REGULARIDADE DA ATIVIDADE EXPLORADA PELA CONTRATANTE.

### **CLAUSULA SEGUNDA - DA REMUNERAÇÃO**

A CONTRATANTE É RESPONSÁVEL POR EVENTUAIS RETENÇÕES DE IMPOSTOS E CONTRIBUIÇÕES PREVISTOS NA LEGISLAÇÃO TRIBUTÁRIA E PREVIDENCIÁRIA E PAGARÁ AO CONTRATADO, TODO DIA 30 DO MÊS SUBSEQUENTE AQUELE DO SERVIÇO EFETIVAMENTE PRESTADO, AO VALOR , COM UMA CARGA HORARIA DE 04 ( QUATRO HORAS) DIARIAS DURANTE O MÊM CORRENTE . O PAGAMENTO SERÁ EFETUADO NA SEDE DA CONTRATANTE, COM EMISSÃO DO RESPECTIVO RECIBO PELO CONTRATADO.



*Costa*  
*28*

### CLAUSULA TERCEIRA - DA VIGENCIA

O PRESENTE CONTRATO É FIRMADO POR PRAZO INDETERMINADO, PASSANDO A VIGORAR SOMENTE A PARTIR DA DATA DA ASSINATURA DO CONTRATANTE E DO CONTRATADO.

### CLAUSULA - QUARTA - DA RECISÃO

O PRESENTE CONTRATO PODERÁ SER RESCINDIDO POR QUALQUER UMA DAS PARTES, MEDIANTE A NOTIFICAÇÃO A OUTRA, PO ESCRITO, COM PRAZO MINIMO DE 30 ( TRINTA ) DIAS DE ANTECEDÊNCIA , RESSALVADA A HIPOTESE DA PARTE DENUNCIANTE OPTAR POR INDENIZAR A OUTRA DO VALOR CORRESPONDENTE AO DA PRESTAÇÃO DOS SERVIÇOS REFERENTE AO PERIODO.

**PARAGRAFO 1º** - O CONTRATO TAMBEM PODERÁ SER RESCINDIDO EM CASO DE VIOLAÇÃO DE QUAISQUER DAS CLAUSULAS DESTES CONTRATO, PELA PARTE PREJUDICADA, MEDIANTE DENUNCIA IMEDIATA, SEM PREJUZO DE EVENTUAL ENDENIZAÇÃO CABIVEL.

**PARAGRAFO 2º** - QUALQUER TOLERANCIA DAS PARTES QUANTO AO DESCUMPRIMENTO DAS CLAUSULAS DO PRESENTE CONTRATO CONSTITUIRÁ MERA LIBERALIDADE, NÃO CONFIGURANDO RENUNCIA OU NOVAÇÃO DO CONTRATO OU DE SUAS CLAUSULAS QUE PODERÃO SER EXIGIDOS A QUALQUER TEMPO.

### CLAUSULA QUINTA - DO REGIME JURIDICO

AS PARTES DECLARAM NÃO HAVER ENTRE SI VINCULO EMPREGATICIO, TENDO O CONTRATADO PLENA AUTONOMIA NA PRESTAÇÃO DOS SERVIÇOS, DESDE QUE PRESTADOS CONFORME AS CONDIÇÕES ORA PACTUADAS. O CONTRATADO RESPONDE EXCLUSIVAMENTE POR EVENTUAL IMPRUDENCIA, NEGLIGÊNCIA, IMPERICIA OU DOLO NA EXECUÇÃO DE SERVIÇOS QUE VENHAM A CAUSAR QUALQUER DANO À CONTRATANTE OU A TERCEIROS, DEVENDO RESPONDER REGRESSIVAMENTE CASO A CONTRATANTE SEJA RESPONSABILIZADA JUDICIALMENTE POR TAIS FATOS, DESDE QUE HAJA A DENUNCIAÇÃO DA LIDE. SALVO NO CASO DE CONDUTA DA PROPRIA CONTRATANTE CONTRARIA A ORIENTAÇÃO DADA PELO CONTRATADO.

### CLAUSULA SEXTA - DO FORO DE ELIÇÃO



CARTÓRIO  
2º OFÍCIO DE SOUSA  
Gilberto Nabor

AS PARTES ELEGEM O FORO DA COMARCA DE JOAO PESSOA, ESTADO DA PARAIBA, PARA QUALQUER DEMANDA JUDICIAL RELATIVA AO PRESENTE CONTRATO, COM EXCLUSÃO DE QUALQUER OUTRO.

E POR ESTAREM JUSTAS E CONTRATADAS, NA MELHOR FORMA DE DIREITO, AS PARTES ASSINAM O PRESENTE INSTRUMENTO EM 02 (DUAS) VIAS ORIGINAIS E DE IGUAL TEOR E FORMA, NA PRESENÇA DA TESTEMUNHA QUE TAMBEM O ASSINAM, DANDO TUDO POR BOM, FIRME E VALIOSO.

JOÃO PESSOA/PB, 03 DE NOVEMBRO DE 2020.

2º Cartório de Ofício

*Isabella Karla Costa*

**ISA CONSTRUÇÕES SERVIÇOS E LOCAÇÕES EIRELI**  
ISABELLA KARLA COSTA  
REPRESENTANTE LEGAL/ CONTRATANTE

CARTÓRIO 1º OFÍCIO

*Aécio Barreto do Carmo Júnior*

**AÉCIO BARRETO DO CARMO JÚNIOR**  
ENGENHEIRO CIVIL/ CONTRATADO

TESTEMUNHAS

*Francisco E. Vitorino Junior*

**CARTÓRIO NOTARIAL - REGISTRO DE TÍTULOS E DOCUMENTOS - PROTESTO DE TÍTULOS**  
2º OFÍCIO DE SOUSA - PB

Reconheço, como autêntica e verdadeira, a(s) Firma(s) de: ISABELLA KARLA COSTA

testada verdade, Sousa-PB 03/11/2020 14:38:53  
Marcelle Sarmento Vieira Braga Rolia - Substituto  
CARTÃO DIGITAL: ALH77477-9238  
Confira a autenticidade de https://seiodigital.tpb.pb.gov.br

**CARTÓRIO 2º OFÍCIO DE SOUSA**  
Gilberto Nabor

**CARTÓRIO NOTARIAL - REGISTRO DE TÍTULOS E DOCUMENTOS - PROTESTO DE TÍTULOS**  
2º OFÍCIO DE SOUSA - PB

Documento protocolado no Livro A-001, registrado no Livro B-003A sob No. 000340 e arquivado neste Serviço, Cartório e MNT de: Sousa-PB, 03/11/2020 14:38:53  
Marcelle Sarmento Vieira Braga Rolia - Substituto  
CARTÃO DIGITAL: ALH77477-9238  
Confira a autenticidade de https://seiodigital.tpb.pb.gov.br

**CARTÓRIO 2º OFÍCIO DE SOUSA**  
Gilberto Nabor

**VITAL DO RÉGO**  
Serviço Notarial e Registral

REG. DE FIRMA Nº 2020-007667

AÉCIO BARRETO DO CARMO JÚNIOR

03/11/2020 14:38:53  
CARTÃO DIGITAL: ALH77477-9238  
Confira a autenticidade de https://seiodigital.tpb.pb.gov.br

**VITAL DO RÉGO**  
Serviço Notarial e Registral  
Município de Sousa - Paraíba

**CARTÓRIO NOTARIAL - REGISTRO DE TÍTULOS E DOCUMENTOS - PROTESTO DE TÍTULOS**  
2º OFÍCIO DE SOUSA - PB

Autêntico a presente cópia, reprodução fiel do original apresentado. É instrumento de verdade.  
Sousa-PB 03/11/2020 14:38:53  
Marcelle Sarmento Vieira Braga Rolia - Substituto  
CARTÃO DIGITAL: ALH77477-9238  
Confira a autenticidade de https://seiodigital.tpb.pb.gov.br

**CARTÓRIO 2º OFÍCIO DE SOUSA**  
Gilberto Nabor

*Costa*





**CERTIDÃO DE REGISTRO E QUITAÇÃO**  
**PESSOA JURÍDICA**  
 Lei Federal Nº 5194 de 24 de Dezembro de 1966

**CREA-PB**

**Nº 162959/2021**  
**Emissão: 07/04/2021**  
**Validade: 30/07/2021**  
**Chave: 47yZ8**

**Conselho Regional de Engenharia e Agronomia da Paraíba**

CERTIFICAMOS que a Empresa mencionada encontra-se registrada neste Conselho, nos Termos da Lei 5.194/66, conforme os dados impressos nesta certidão. CERTIFICAMOS ainda, que a referida pessoa jurídica e seu(s) responsável(is) técnico(s) estão quitas com as suas anuidades e demais obrigações junto ao Conselho Regional de Engenharia e Agronomia da Paraíba - CREA-PB, estando habilitada a exercer suas atividades, circunscrita à(s) atribuição(ões) de seu(s) responsável(veis) técnico(s).

**Interessado(a)**

Empresa: ISA CONSTRUÇÕES, SERVIÇOS E LOCAÇÕES EIRELI

CNPJ: 36.581.762/0001-47

Registro: 0003508587

Categoria: Matriz

Capital Social: R\$ 300.000,00

Data do Capital: 29/01/2021

Faixa: 3

Objetivo Social: CONSTRUÇÃO DE EDIFÍCIOS; CAPTAÇÃO, TRATAMENTO E DISTRIBUIÇÃO DE ÁGUA; COLETA DE RESÍDUOS NÃO-PERIGOSOS; CONSTRUÇÃO DE RODOVIAS E FERROVIAS; PINTURA PARA SINALIZAÇÃO EM PISTAS RODOVIÁRIAS E AEROPORTOS; OBRAS DE URBANIZAÇÃO - RUAS, PRAÇAS E CALÇADAS; CONSTRUÇÃO DE BARRAGENS E REPRESAS PARA GERAÇÃO DE ENERGIA ELÉTRICA; CONSTRUÇÃO DE REDES DE ABASTECIMENTO DE ÁGUA, COLETA DE ESGOTO E CONSTRUÇÕES CORRELATAS, EXCETO OBRAS DE IRRIGAÇÃO; MONTAGEM DE ESTRUTURAS METÁLICAS; CONSTRUÇÃO DE INSTALAÇÕES ESPORTIVAS E RECREATIVAS; OUTRAS OBRAS DE ENGENHARIA CIVIL; DEMOLIÇÃO DE EDIFÍCIOS E OUTRAS ESTRUTURAS; PREPARAÇÃO DE CANTEIRO E LIMPEZA DE TERRENO; OBRAS DE TERRAPLENAGEM; SERVIÇOS DE PREPARAÇÃO DO TERRENO; INSTALAÇÕES HIDRÁULICAS, SANITÁRIAS E DE GÁS; INSTALAÇÃO E MANUTENÇÃO DE SISTEMAS CENTRAIS DE AR CONDICIONADO, DE VENTILAÇÃO E REFRIGERAÇÃO; INSTALAÇÕES DE SISTEMA DE PREVENÇÃO CONTRA INCÊNDIO; OBRAS DE ACABAMENTO EM GESSO E ESTUQUE; SERVIÇOS DE PINTURA DE EDIFÍCIOS EM GERAL; APLICAÇÃO DE REVESTIMENTOS E DE RESINAS EM INTERIORES E EXTERIORES; OUTRAS OBRAS DE ACABAMENTO DA CONSTRUÇÃO; OBRAS DE FUNDAÇÕES; MONTAGEM E DESMONTAGEM DE ANDAIMES E OUTRAS ESTRUTURAS TEMPORÁRIAS; OBRAS DE ALVENARIA; PERFURAÇÃO E CONSTRUÇÃO DE POÇOS DE ÁGUA; SERVIÇOS DE DESENHO TÉCNICO RELACIONADOS À ARQUITETURA E ENGENHARIA; ALUGUEL DE MÁQUINAS E EQUIPAMENTOS AGRÍCOLAS SEM OPERADOR; ALUGUEL DE MÁQUINAS E EQUIPAMENTOS PARA CONSTRUÇÃO SEM OPERADOR, EXCETO ANDAIMES. (CONF. ATO CONSTITUTIVO DE 08/03/2020)

Restrições Relativas ao Objetivo Social: \*\*\*\*\* OBS: HABILITADA PARA EXECUÇÃO DAS ATIVIDADES TÉCNICAS DESCRITAS EM SEU OBJETO SOCIAL, EXCLUSIVAMENTE NO ÂMBITO DAS ATRIBUIÇÕES DO PROFISSIONAL DO SEU QUADRO TÉCNICO.

Endereço Matriz: RUA MANOEL MEDEIROS GUEDES, 12, SALA 201, CXPST 517, MANAIRA, JOÃO PESSOA, PB, 58038360

Tipo de Registro: Registro Definitivo de Empresa

Data Inicial: 04/11/2020

Data Final: Indefinido

Registro Regional: 0003508587DDPB

**Descrição**

CERTIDÃO DE REGISTRO E QUITAÇÃO PESSOA JURÍDICA

**Informações / Notas**

- A capacidade técnico-profissional da empresa é comprovada pelo conjunto dos acervos técnicos dos profissionais constantes de seu quadro técnico.
- Esta certidão perderá a validade, caso ocorra qualquer alteração posterior dos elementos cadastrais nela contidos

**Última Anuidade Paga**

Ano: 2020 (1/1)

**Autos de Infração**

Nada consta

**Responsáveis Técnicos**

Profissional: AERCIO BARRETO DO CARMO JÚNIOR

Registro: 1604353597

CPF: 841.153.604-10

Data Início: 04/11/2020

Data Fim: Indefinido

Data Fim de Contrato: Indefinido

Títulos do Profissional:

ENGENHEIRO CIVIL

Atribuição: ARTIGO 7º DA RESOLUÇÃO 215/73, DO CONFEA.

Tipo de Responsabilidade: RESPONSÁVEL TÉCNICO





**CERTIDÃO DE REGISTRO E QUITAÇÃO**  
**PESSOA FÍSICA**  
 Lei Federal Nº 5194 de 24 de Dezembro de 1966

**CREA-PB**

**Nº 162583/2021**  
 Emissão: 01/04/2021  
 Validade: 30/07/2021  
 Chave: b1DxZ

**Conselho Regional de Engenharia e Agronomia da Paraíba**

CERTIFICAMOS que o profissional mencionado encontra-se registrado neste Conselho, nos termos da Lei 5.194/66, de 24/12/1966, conforme os dados acima. CERTIFICAMOS, ainda, face o estabelecimento nos artigos 6º e 69 da referida Lei, que o interessado não se encontra em débito com o CREA-PB.

**Interessado(a)**

Profissional: AERCIO BARRETO DO CARMO JÚNIOR

Registro: 1804353597

CPF: 841.153.604-10

Endereço: RUA BANCÁRIO ANTÔNIO MACALI, 171, apto. 103 edif. João Pereira de Arruda, JARDIM CIDADE UNIVERSITÁRIA, JOÃO PESSOA, PB, 58051823

Tipo de Registro: Registro Definitivo de Profissional (DIPLOMADO NO PAÍS)

Data de registro: 08/05/2002

**Título(s)**

**GRADUAÇÃO**

ENGENHEIRO CIVIL

Atribuição: ARTIGO 7º DA RESOLUÇÃO 218/73, DO CONFEA.

Instituição de Ensino: UNIVERSIDADE FEDERAL DA PARAIBA

Data de Formação: 22/12/2000

**Descrição**

CERTIDÃO DE REGISTRO E QUITAÇÃO PESSOA FÍSICA

**Informações / Notas**

- A falsificação deste documento constitui-se em crime previsto no Código Penal Brasileiro, sujeitando o(a) autor(a) à respectiva ação penal.
- CERTIFICAMOS que caso ocorra(m) alteração(ões) no(s) elemento(s) contido(s) neste documento, esta Certidão perderá a sua validade para todos os efeitos.
- Esta certidão perderá a validade, caso ocorra qualquer alteração posterior dos elementos cadastrais nela contidos.
- Válido em todo território nacional.

**Última Anuidade Paga**

Ano: 2020 (1/1)

**Autos de Infração**

Nada consta

**Responsabilidades Técnicas**

Empresa: COFEM CONSTRUÇÕES, SERVIÇOS, TECNOLOGIA E LOCAÇÕES EIRELI - ME

Registro: 0000341226

CNPJ: 17.440.286/0001-29

Data Início: 08/07/2016

Data Fim: Indefinido

Data Fim de Contrato: Indefinido

Tipo de Responsabilidade: RESPONSÁVEL TÉCNICO

Carga Horária: Domingo: Nenhum horário cadastrado para este dia; Segunda-Feira: 13:00:00 às 17:00:00; Terça-Feira: 13:00:00 às 17:00:00; Quarta-Feira: 13:00:00 às 17:00:00; Quinta-Feira: 13:00:00 às 17:00:00; Sexta-Feira: 13:00:00 às 17:00:00; Sábado: Nenhum horário cadastrado para este dia;

Observação: CONTRATO - 04 HORAS/DIA (13:00 ÀS 17:00)

Empresa: ISA CONSTRUÇÕES, SERVIÇOS E LOCAÇÕES EIRELI

Registro: 0003508587

CNPJ: 36.581.782/0001-47

Data Início: 04/11/2020

Data Fim: Indefinido

Data Fim de Contrato: Indefinido

Tipo de Responsabilidade: RESPONSÁVEL TÉCNICO

Carga Horária: Domingo: Nenhum horário cadastrado para este dia; Segunda-Feira: Nenhum horário cadastrado para este dia; Terça-Feira: Nenhum horário cadastrado para este dia; Quarta-Feira: Nenhum horário cadastrado para este dia; Quinta-Feira: Nenhum horário cadastrado para este dia; Sexta-Feira: Nenhum horário cadastrado para este dia; Sábado: Nenhum horário cadastrado para este dia;

Observação: CONTRATO DE PRESTAÇÃO DE SERVIÇOS - 4 HORAS POR DIA





Certidão de Acervo Técnico - CAT  
Resolução Nº 1025 de 30 de Outubro de 2009  
Resolução Nº 218 de 29 de Junho de 1973

CREA-PE

CAT COM REGISTRO DE ATESTADO

2220499983/2019

Conselho Regional de Engenharia e Agronomia de Pernambuco

Atividade concluída

CERTIFICAMOS, em cumprimento ao disposto na Resolução nº 1.025, de 30 de outubro de 2009, do Confea, que consta dos assentamentos deste Conselho Regional de Engenharia e Agronomia de Pernambuco - Crea-PE, o Acervo Técnico do profissional **AERCIO BARRETO DO CARMO JÚNIOR** referente à(s) Anotação(ões) de Responsabilidade Técnica - ART abaixo discriminada(s):

Profissional: **AERCIO BARRETO DO CARMO JÚNIOR**

Registro: **PE94353597 PE** RNP: **1604353597**

Título profissional: **ENGENHEIRO CIVIL**

Número da ART: **PE20200484370** Tipo de ART: **OBRA / SERVIÇO** Registrada em: **19/02/2020** Baixada em: **19/03/2020**  
Forma de registro: **SUBSTITUIÇÃO** Participação técnica: **INDIVIDUAL**  
Empresa contratada: **COFEM CONSTRUÇÕES, SERVIÇOS, TECNOLOGIA E LOCAÇÕES EIRELI ME.**

Contratante: **FUNDO MUNICIPAL DE SAUDE DE FLORES**

Endereço do contratante: **RUA Dr FILHO**

Complemento:

Cidade: **Flores**

Contrato: **081/2017**

Valor do contrato: **R\$ 189.664,52**

Ação institucional: **Outros**

Endereço da obra/serviço: **POVOADO POVOADO DE MATOLAGEM**

Complemento:

Cidade: **FLORES**

Data de início: **20/12/2017**

Finalidade: **Saúde**

Proprietário: **FUNDO MUNICIPAL DE SAUDE DE FLORES**

CPF/CNPJ: **10.392.023/0001-42**

Nº: **40**

Bairro: **CENTRO**

UF: **PE**

CEP: **56850000**

Celebrado em: **22/11/2017**

Tipo de contratante: **Pessoa Jurídica de Direito Público**

Nº:

Bairro: **POVOADO DE MATOLAGEM**

UF: **PE**

CEP: **56850000**

Conclusão efetiva: **21/05/2018**

CPF/CNPJ: **10.392.023/0001-42**

Atividade Técnica: **7 - EXECUÇÃO CONSTRUÇÕES, EDIFICAÇÕES E INSTALAÇÕES > #30221 - EDIFICAÇÕES DE ALVENARIA 42 - Execução de Obra Técnica 234,84 metro quadrado;**

**Observações**

reforma e ampliação do PFS LOCALIZADO NO POVOADO DE MATOLAGEM NO MUNICIPIO DE FLORES PE

**Informações Complementares**

- O atestado está registrado apenas para atividades técnicas constantes da ART, desenvolvidas de acordo com as atribuições do profissional na área da engenharia civil.

CERTIFICAMOS, finalmente, que se encontra vinculado à presente Certidão de Acervo Técnico - CAT, o atestado contendo 4 folha(s), expedido pelo contratante da obra/serviço, a quem cabe a responsabilidade pela veracidade e exatidão das informações nele constantes.

Certidão de Acervo Técnico nº 2220499983/2019

27/03/2020, 13:55

01dwd

A Certidão de Acervo Técnico (CAT) à qual o atestado está vinculado constitui prova da capacidade técnico-profissional da pessoa jurídica somente se o responsável técnico indicado estiver ou venha a ser integrado ao seu quadro técnico por meio de declaração entregue no momento da habilitação ou da entrega das propostas.

Certificamos que se encontra vinculado à presente CAT o atestado apresentado em cumprimento à Lei nº 8.666/93, expedido pela pessoa jurídica contratante, a quem cabe a responsabilidade pela veracidade e exatidão das informações nele constantes. É de responsabilidade desta Conselho a verificação da atividade profissional em conformidade com a Lei nº 5.194/66 e Resoluções do Conselho Federal de Engenharia e Agronomia - CONFEA.

Esta certidão perderá a validade, caso ocorra qualquer alteração posterior dos elementos cadastrais nela contidos.

Fica(m) Excluído(a), no entanto, o(s) serviço(s) cujas atribuições não competem ao(s) profissional(is) em questão.

A autenticidade desta Certidão pode ser verificada em: <http://crea-pe.sitac.com.br/publico>, com a chave: 01dwd





ESTADO DE PERNAMBUCO  
FUNDO MUNICIPAL DE SAÚDE DE FLORES

DECLARO PARA OS DEVIDOS FINS QUE A EMPRESA **COFEM CONSTRUÇÕES SERVIÇOS TECNOLOGIA E LOCAÇÕES EIRELI ME**, CNPJ Nº 17.440.286/0001-29, COM SEDE A AV. SENADOR JOÃO LIRA, 212 – CAIXA POSTAL – 102, BAIRRO JAGUARIBE, JOÃO PESSOA – PB, SOB A RESPONSABILIDADE DO ENGENHEIRO CIVIL O Sr. AERCIO BARRETO DO CARMO JÚNIOR, CREA Nº 160.435.359-7 / PB, EXECUTOU PARA O FUNDO MUNICIPAL DE SAÚDE DE FLORES/PE, CNPJ Nº 10.392.023/0001-42, RUA Dr. SANTANA FILHO, Nº 40, CENTRO FLORES, OS SERVIÇOS DE REFORMA E AMPLIAÇÃO DO PSF LOCALIZADO NO POVOADO DE MATOLAGEM MUNICIPIO DE FLORES/PE, **ART OBRA /SERVIÇO Nº PE20190449976 .CONFORME CONTRATO Nº 081/2017, INICIO EM 20/12/2017 TERMINO 10/05/2018.**

OBS CONFORME PLANILHAS EM ANEXO

**FLORES/PE 26 DE MARÇO DE 2020**

*Josefina Cordeiro*  
JOSELMA ERUNDINA DE LIMA CORDEIRO  
SECRETÁRIA DE SAÚDE DE FLORES  
Distrito F 10.001

CNPJ: 10.392.023/0001-42  
Rua Dr. Santana Filho, nº 01 CEP: 56800-000 Flores – PE  
Tel: (87) 3887-1848 – 1100 – 1120

Este documento encontra-se registrado no Conselho Regional de Engenharia e Agronomia de Pernambuco, vinculado à Certidão nº 2220499983/2019, emitida em 27/03/2020



Certidão nº 2220499983/2019  
28/03/2020, 12:27

Chave de Impressão: 0104ed

O documento neste ato registrado foi emitido em 27/03/2020 e contém 4 folhas





## ESTADO DE PERNAMBUCO

### FUNDO MUNICIPAL DE SAÚDE DE FLORES

OBRAS DE REFORMA COM AMPLIAÇÃO DO PAV. LOCALIZADO NO POVOADO DE MATOLAHEM DO SOUTHEAST DO S. J. P. FLORES / PE

LOCACAO	DESCRIÇÃO	UN	QUANTIDADE
799200	TERMINACÃO CONVENCIONAL DE OBRA, ATRAVÉS DE GABARITO DE TUBAS LITREIAS INSTALADAS À CADA DEDE, SEM DESPROVIMENTO	M <sup>2</sup>	70,50
799400	DEMOÇÃO DE REVESTIMENTO COM AZULEJO	M <sup>2</sup>	142,12
799900	DEMOÇÃO DE ALVENARIA DE TETO (TUBADOURAS) DESPROVIMENTO	M <sup>2</sup>	36,97
12-002	DEMOÇÃO DE PISO CERÂMICO	M <sup>2</sup>	70,50
12-003	RETRABALHO DE BALCÃO DE BIAS	UN	1,00
8912	TRANSPORTE HORIZONTAL, SACO Nº 000 MARIAL, 30M AF 00204	T	21,70
7287	SACOS MANUAIS DE CIMENTO CAMBRIDGE NOROCCIDENTAL Nº 002	M <sup>2</sup>	27,86
7288	TRANSPORTE DE CIMENTO CAMBRIDGE NOROCCIDENTAL Nº 002	M <sup>2</sup>	27,86
FUNDAÇÃO E PAV. REVESTIMENTO DE PAV			
7302	ENCAIXAMENTO MANUAIS DE VALAS AF 00204	M <sup>2</sup>	87,76
7303	CORREÇÃO MANUAIS PARA LAJOTA, TRACÇO E REVESTIMENTO METAL, BETÃO, REVEST. MANUAIS AF 00204	M <sup>2</sup>	54,76
7305	CONCRETO REPRENSÃO/REVESTIMENTO DE ESTRUTURAS DE CONCRETO PARA REVESTIMENTO INSTITUCIONAL TERRELA, PIS. Nº AF	M <sup>2</sup>	1120,5
7306-008	RELEVO DE VALAS COM COMPACTAÇÃO MANUAIS	M <sup>2</sup>	12,20
8448	REPRENSÃO REPRENSÃO/REVESTIMENTO DO SERVIÇO DE CONCRETO EM ANLARGAMENTO TRACÇO E BETÃO, EM DIMENSÃO 002, COMBIMOS A C/M ÁREAS DE RELEVO E RELEVO DE RELEVO Nº 002, Nº AF	M <sup>2</sup>	70,80
8226	REVESTIMENTO DE PAVIMENTO DE ALTA RESISTÊNCIA PARA POLÍMEROS REVESTIMENTO	M <sup>2</sup>	120,14
ALVENARIA E REVESTIMENTO DE PAREDE			
8286	VERBAS DE TUBAR DE 8 FIBRAS, ARRENDADOR E REVESTADOR COM ARGAMASSA DE CIMENTO E AZULEJO Nº 002	M <sup>2</sup>	238,84
8328	CRANÇO APLICADO EM ALVENARIAS E REVESTIMENTO DE CONCRETO INTERIAS COM CIMENTOS DE REVESTIMENTO ARGAMASSA TRACÇO COM PREPARO MANUAIS AF 00204	M <sup>2</sup>	477,7
8328	CRANÇO PARA REVESTIMENTO DE CERÂMICA EM ARGAMASSA TRACÇO TRACÇO MANUAIS, APLICADO MANUAIS EM PAREDES VERTICIS DE PAREDES PARA AMBIESTE COM ÁREA MENOR QUE 3M2 IMPRESSORA DE 20MM, COM CORTAÇÃO DE TUBOS AF 00204	M <sup>2</sup>	477,00
8329	REVESTIMENTO CERÂMICO PARA PISO COM PLACAS TÓXICOLOGIA EXTRA DE 200MMx200MM (DE APLICADA EM AMBIENTES DE ÁREA ENTRE 3 M2 E 15 M2 AF 00204)	M <sup>2</sup>	200,10
8330	REPRENSÃO/REVESTIMENTO DO SERVIÇO DE REVESTIMENTO CERÂMICO PARA PAREDES INTERIAS, REVESTIMENTO INTERIAS DE PAREDES INTERIAS REVESTIMENTO DE 200MMx200MM PARA REVESTIMENTO HABITACIONAL (REVESTIMENTO) (CANTAS) REVESTIMENTO PÚBLICO PÚBLICO AF 00204	M <sup>2</sup>	30,70
8482	APLICAÇÃO REVESTIMENTO DE RELEVO À TÊX PVA EM PAREDES ÚNIA DEMAS AF 00204	M <sup>2</sup>	219,00
8483	APLICAÇÃO DE REVESTIMENTO DE RELEVO À TÊX PVA EM PAREDES ÚNIA DEMAS AF 00204	M <sup>2</sup>	1048,2
8484	APLICAÇÃO MANUAIS DE PINTURA COM TÊX LÁTEX PVA EM PAREDES, PAVIS REVEST. AF 00204	M <sup>2</sup>	276,32
	APLICAÇÃO MANUAIS DE PINTURA COM TÊX LÁTEX ACRIÁTICA EM PAREDES ÚNIA DEMAS AF 00204	M <sup>2</sup>	160,31
7275-001	PINTURA DE RELEVO À TÊX DE MANDEIA, DUAS DEMAS	M <sup>2</sup>	61,4
7275-002	REVESTIMENTO DE RELEVO À TÊX DE MANDEIA, DUAS DEMAS	M <sup>2</sup>	11,20

CNPJ: 10.382.023/0001-42

Rua Dr. Santana Filho, nº 01 CEP: 56880-000 Flores – PE  
Tel: (87) 3867-1848 – 1158 – 1128

Este documento encontra-se registrado no Conselho Regional de Engenharia e Agronomia de Pernambuco, vinculado à Certidão nº 2220499983/2019, emitida em 27/03/2020



Certidão nº 2220499983/2019  
28/03/2020, 13:27  
Classe de Impressão: 01lowd  
O documento nesta ato registrado foi emitido em 27/03/2020 e contém 4 folhas





ESTADO DE PERNAMBUCO

FUNDO MUNICIPAL DE SAÚDE DE FLORES

INSTALAÇÕES ELÉTRICAS			
79131009	QUADRO DE DISTRIBUIÇÃO DE ENERGIA ELÉTRICA (CHAPA DE PLÁSTICO PARA 12 INTERRUPTORES TERMO-MAGNÉTICOS MONOPOLARES, COM SUBRAMENTO (TRAFEGO E NEUTRO), FORNECIMENTO E INSTALAÇÃO	UN	1,00
91128	PUNTO DE INSTALAÇÃO RESERVIADA INCLUSIVE DISTRIBUIDOR COMPLEXO CAIXA ELÉTRICA, ELÉTRICIDADE, CABO, BARRAS, QUERBA E CERRAMENTO (BELLERBIM) (304) (LÂMPADA E LÂMPADA)	UN	16,00
9144	PIRATA DE FIMADA RESERVIADA INCLUSIVE TOMADA (14) (14) CAIXA ELÉTRICA, ELÉTRICIDADE, CABO, BARRAS, QUERBA E CERRAMENTO AF 0V2016	UN	12,00
92144	PUNTO DE UTILIZAÇÃO DE EQUIPAMENTOS ELÉTRICOS, RESERVIADA, INCLUSIVE SUPORTE E PLACA, CAIXA ELÉTRICA, ELÉTRICIDADE, CABO, BARRAS, QUERBA E CERRAMENTO (12016)	UN	11,00
121005	POSTO DE PARCA PARA CERRAMENTO DO TIPO SP-16, ATÉ 16.000 WATT	UN	6,00
12913002	LUMINÁRIA TRIPOLAR DE SUBSTITUIÇÃO COM BARRAS DE PARTELA BARRAS E LÂMPADA FLUORESCENTE 200W, COMBETA, FORNECIMENTO E INSTALAÇÃO	UN	19,00
1416001	DISPOSITIVO DE PROTEÇÃO CONTRA SOBRECARGA E CURTO-CIRCUITO (DISPOSITIVO DE PARTELA) PARA PROTEÇÃO DE EQUIPAMENTOS ELÉTRICOS	UN	32,0
INSTALAÇÕES HIDROALIMENTARES			
9999	POSTO DE ÁGUA, INCLUSIVE TUBULAÇÕES E CONEXÕES DE PVC RIGIDO RIGIDIZAVEL E AMERICANA DE RUMOS EM ALUMINIA	UN	5,00
9999	POSTO DE DIXO PARA BACIA SANITÁRIA, INCLUSIVE TUBULAÇÕES E CONEXÕES EM PVC RIGIDO RIGIDIZAVEL, ATÉ A COLUNA	UN	3,00
9999	POSTO DE DIXO PARA LAVATÓRIA, INCLUSIVE TUBULAÇÕES E CONEXÕES EM PVC RIGIDO RIGIDIZAVEL, ATÉ A COLUNA	UN	4,00
9999	CAIXA D'ÁGUA EM PLÁSTICO (14), COM TUBO COM CONEXÕES	UN	1,00
BANCADAS, VIDROS, LOUÇAS E ACESSÓRIOS			
90020	POSTO DE BANHEIRA PARA FORTURA, BANHEIRA DE VITRÓ (14) METAL BLENDCM, INCLUSIVE TUBULAÇÕES E CONEXÕES - FORNECIMENTO E INSTALAÇÃO AF 12015	UN	5,00
90021	POSTO DE BANHEIRA PARA FORTURA, BANHEIRA DE VITRÓ (14) METAL BLENDCM, INCLUSIVE TUBULAÇÕES E CONEXÕES - FORNECIMENTO E INSTALAÇÃO AF 12015	UN	6,00
90023	POSTO DE BANHEIRA PARA FORTURA, BANHEIRA DE VITRÓ (14) METAL BLENDCM, INCLUSIVE TUBULAÇÕES E CONEXÕES - FORNECIMENTO E INSTALAÇÃO AF 12015	UN	1,00
90028	VAZO SANITÁRIOS INCLUSIVE COM CAIXA ADOLETA LOÇA INCLUSIVE FORNECIMENTO E INSTALAÇÃO AF 12015	UN	2,00
907	ARREDO SANITÁRIO DE PLÁSTICO, (14) CONVERSIONAL	UN	5,00
1370	DECKA RESERVA PLÁSTICA COM BARRAS METÁLICO (12)	UN	3,00
90055	BANCADA DE GRANITO COM POLTRONA LAVATÓRIO COM 0,50 M DE BANCADA - INSTALAÇÃO AF 12015	UN	13,00
90013	TUBERIA CROMADA DE MIDA, (14) 3/4", PARA LAVATÓRIO, PADRÃO MIEDO FORNECIMENTO E INSTALAÇÃO AF 12015	UN	19,00
90077	VALVULA EM METAL CROMADO (12) X (12) PARA TÁQUE DO LAVATÓRIO COM OUS SEM TÁQUE - FORNECIMENTO E INSTALAÇÃO AF 12015	UN	11,00
90069	TR DE BARRAS DE PRESSÃO MIEDO DE CATEDRO INCLUSIVE CONEXÕES BANCADA - INSTALAÇÃO EM BARRAS DE BARRAS DE BARRAS - FORNECIMENTO E INSTALAÇÃO AF 12015	UN	5,00
90072	TR DE BARRAS DE PRESSÃO MIEDO DE CATEDRO (12) INCLUSIVE CONEXÕES BANCADA - INSTALAÇÃO EM BARRAS DE BARRAS DE BARRAS - FORNECIMENTO E INSTALAÇÃO AF 12015	UN	3,00
90411	BANCADA DE GRANITO COM POLTRONA LAVATÓRIO COM TUBO DE BARRAS DE AÇO INCLUSIVE MIDA, VALVULA AMERICANA EM CROMADO SEM TÁQUE EM PVC - INSTALAÇÃO INCLUSIVE TUBERIA CROMADA LOÇA DE BARRAS (12) (12) 3/4" PARA PLÁSTICO (14) PADRÃO POPULAR - FORNECIMENTO E INSTALAÇÃO AF 12015	UN	4,00
90547	SANHETEIRA PLÁSTICA (14) INCLUSIVE PARA BARRAS (14) COM CONEXÕES (14) A 1,00 ML, INCLUSIVE INSTALAÇÃO AF 12015	UN	12,00

Este documento encontra-se registrado no Conselho Regional de Engenharia e Agronomia de Pernambuco, vinculado à Certidão nº 2220499983/2019, emitida em 27/03/2020



Certidão nº 2220499983/2019  
28/03/2020, 12:27  
Chave de Impressão: 01chd  
O documento neste ato registrado foi emitido em 27/03/2020 e contém 4 folhas

CNPJ: 10.382.023/0001-42  
Rua Dr. Santana Filho, nº 01 CEP: 56850-000 Flores – PE  
Tel: (87) 3067-1848 – 3158 – 1128





ESTADO DE PERNAMBUCO  
FUNDO MUNICIPAL DE SAÚDE DE FLORES

92511	PAPETEIRA DE PAREDE EM METAL CROMADO SEM TAMPA, INCLUSIVE INSTALAÇÃO AF 022019	UN	12,00
92500	PAPETEIRA PLÁSTICA TIPO HÍGIENAS PARA PAPEL HIGIENIZADO 25x40	UN	1,00
94360	BARRELA DE ALUMÍNIO NASCIMENTO DE FUSÃO COM PARAFUSO SEMPRE CONTRAMARCO (EXCLUSIVE DITO AMARCO) COM VÍTRIOS PDRINHADA AF 022019	M²	00,20
94250	BARRELA DE ALUMÍNIO DE CORREÇÃO 2 FOLHAS DE FUSÃO COM PARAFUSO SEMPRE CONTRAMARCO (EXCLUSIVE CONTRAMARCO) COM VÍTRIOS PDRINHADA AF 022019	M²	10,20
72118	VÍTRIO TEMPERADO DE 100x100 CM, EFICIENTE SEM, FORTIFICADO E INSTALAÇÃO INCLUSIVE MARRA PARA VITACAMA	M²	10,20
44008	RETISSO EM MARMORE BRANCO (LÁBRUA DE 1 METERO) COM ARGAMASSA TRACO (CIMENTO E AREIA MÉDIA), PREPARO LOCAL DA ARGAMASSA.	M	51,00
9404001	PORTA DE VÍTRIO TEMPERADO 100x100 CM EFICIENTE INCLUSIVE ACESSÓRIOS	UN	1,00
<b>COMBUSTA / FORNO</b>			
92530	TRAMA DE MADEIRA COMPOSTA POR 02x06, CARROCELO, TORÇAX PARA VIGAS DE ATÉ 2 ÁGUILAS PARA TELHA DE ENCAIXE DE FIBRA DE CIMENTO DE COBRETO INCLUSIVE TRANSPORTES VERTICAIS AF 022019	M²	099,00
92543	TAMA DE MADEIRA COMPOSTA POR TORÇAX PARA TELHADOS DE ATÉ 2 ÁGUILAS PARA TELHAS COMBUSTÍVEL DE FIBROCEMÊNTO, METÁLICA, PLÁSTICA OU ALUMÍNIO INCLUSIVE TRANSPORTE AF 022019	M²	119,05
92540	FABRICAÇÃO E INSTALAÇÃO DE TUBERIA INTERNA EM MADEIRA NÃO APRESENTADA, VÃO DE 7 M PARA TELHA CERÂMICA OU DE CONCRETO INCLUSIVE CIMENTO AF 022019	UN	3,00
94201	TELHAMENTO COM TELHA CERÂMICA, CAPA-CARAL, VÍTRIO COLONIAL, COM ATÉ 2 ÁGUILAS INCLUSIVE TRANSPORTES VERTICAIS AF 062019	M²	009,00
94201	TELHAMENTO COM TELHA CERÂMICA DE FIBROCEMÊNTO E 3 ÁGUILAS INCLUSIVE RECOMBIMENTO LATERAL DE 1 E 1/2 DE ONDA PARA TELHADO COM INCLINAÇÃO MÁXIMA DE 10º, COM ATÉ 2 ÁGUILAS INCLUSIVE CIMENTOS AF 062019	M²	109,05
94202	FORNO DE 06x 06x 02, PARA AMBIENTES COM BARRAS INCLUSIVE ESTRUTURA DE FUNDADO	M²	100,14
<b>ARRIO / PRATELEIRA</b>			
94000	ARRIO COM ENCAMBAMENTO DE 06x06 E AL-TUBA DA AL-VENARLA DE ELEVADO DE 1,5M, COM BARRAS INCLUSIVE DE 3M E 2 M VÍTRIO, INCLUSIVE CIMENTO MARRA BRANCA E CALÇADA E ALMA DE CAVACAMA, REATERNO, REDICAÇÃO DE MATERIAL, ESCAVACÃO E CARROCELO MARRO	M²	36,30
94070	INDICADA PARA INSTALAÇÃO DE PRATO 02x02 EM CALÇADA BRANCA, ESPESURA = 2,30 CM	M²	1,80
<b>ARRIO PARA COMBUSTÍVEL DIMENSÃO 1,20x1,20x0,20 (LxLxP)</b>			
94001	AL-VENARLA DE TUBA DE 10x10 FUNDADO E REFORÇADO COM ARGAMASSA DE CIMENTO E AREIA DO TRACO 1:1:6 VÍTRIO	M²	01,50
94270	GRANDE APLICADO EM AL-VENARLA E ESTRUTURAS DE CONCRETO INTERIORES, COM CANTO DE 90º, ARGAMASSA TRACO 1 COM PRATO MARRO AF 062019	M²	21,00
92530	BARRA DURA, PARA REFORÇAMENTO DE EM ARGAMASSA TRACO 1 PREPARO LOCAL, APLICADA NA TUBA AFESTE NA TUBA INTERNA DE FIBROCEMÊNTO DE 200x40 COM EXECUÇÃO DE TALOCAS AF 062019	M²	21,00
9402001	LAJE DE CONCRETO PROIBIDA DE 02x02 M, VÃO ATÉ 2,50 M, 0,10 M, LAJOTAS E CAPILARIDADE DE 200x40, COM INTERIORES COM CIMENTAMENTO (REATERNO E REFORÇAMENTO LOCAL)	M²	1,00
9402001	GRATE DE FERRO EM BARRA CHATA 3/16" X 3/8" X 255,15	M²	2,91

CNPJ: 18.382.023/0001-42  
Rua Dr. Santana Filho, nº 01 CEP: 56850-000 Flores – PE  
Tel: (81) 3857-1848 – 1188 – 1128

Este documento encontra-se registrado no Conselho Regional de Engenharia e Agronomia de Pernambuco, vinculado à Certidão nº 2220499983/2019, emitida em 27/03/2020



Certidão nº 2220499983/2019  
28/03/2020, 12:27

Chave de Impressão: 01dwd

O documento neste ato registrado foi emitido em 27/03/2020 e contém 4 folhas





Certidão de Acervo Técnico - CAT  
Resolução Nº 1025 de 30 de Outubro de 2009  
Resolução Nº 218 de 29 de Junho de 1973

**CREA-PE**

CAT COM REGISTRO DE ATESTADO

**2220520354/2020**

Atividade concluída

**Conselho Regional de Engenharia e Agronomia de Pernambuco**

CERTIFICAMOS, em cumprimento ao disposto na Resolução nº 1.025, de 30 de outubro de 2009, do Confea, que consta dos assentamentos deste Conselho Regional de Engenharia e Agronomia de Pernambuco - Crea-PE, o Acervo Técnico do profissional **AERCIO BARRETO DO CARMO JÚNIOR** referente à(s) Anotação(ões) de Responsabilidade Técnica - ART abaixo discriminada(s):

Profissional: **AERCIO BARRETO DO CARMO JÚNIOR**

Registro: **PE04353597 PE** RNP: **1604353597**

Título profissional: **ENGENHEIRO CIVIL**

Número da ART: **PE20200574046** Tipo de ART: **OBRA / SERVIÇO** Registrada em: **11/12/2020** Baixada em: **11/12/2020**  
Forma de registro: **SUBSTITUIÇÃO** Participação técnica: **INDIVIDUAL**  
Empresa contratada: **COFEM CONSTRUÇÕES, SERVIÇOS, TECNOLOGIA E LOCAÇÕES EIRELI ME.**

Contratante: **PREFEITURA MUNICIPAL DE SERTÂNIA** CPF/CNPJ: **11.358.116/0001-13**  
Endereço do contratante: **PRAÇA JOAO PEREIRA VALE** Nº: **20**

Complemento: Bairro: **CENTRO**  
Cidade: **SERTÂNIA** UF: **PE** CEP: **56600000**

Contrato: **024/2020** Celebrado em: **13/03/2020**  
Valor do contrato: **R\$ 308.667,35** Tipo de contratante: **Pessoa Jurídica de Direito Público**

Ação institucional: **Outros**  
Endereço da obra/serviço: **OUTROS DIVERSAS LOCALIDADES NO MUNICIPIO DE SERTANEA / PE** Nº: **20**

Complemento: Bairro: **CENTRO**  
Cidade: **SERTÂNIA** UF: **PE** CEP: **56600000**

Data de início: **20/03/2020** Conclusão efetiva: **13/11/2020**

Finalidade: **Infraestrutura**  
Proprietário: **PREFEITURA MUNICIPAL DE SERTÂNIA** CPF/CNPJ: **11.358.116/0001-13**

Atividade Técnica: **7 - EXECUÇÃO CONSTRUÇÃO CIVIL > #29897 - PAVIMENTAÇÃO 42 - Execução de Obra Técnica 2878,17 metro quadrado:**

**Observações**

**EXECUÇÃO DOS SERVIÇOS DE CALÇAMENTO EM PEDRAS GRANÍTICAS EM DIVERSAS LOCALIDADES DO MUNICIPIO DE SERTANIA/PE**  
Aditivo: **1º ADITIVO PRAZO CONTRATO 024**

Número da ART: **PE20200574045** Tipo de ART: **OBRA / SERVIÇO** Registrada em: **11/12/2020** Baixada em: **11/12/2020**  
Forma de registro: **SUBSTITUIÇÃO** Participação técnica: **INDIVIDUAL**  
Empresa contratada: **COFEM CONSTRUÇÕES, SERVIÇOS, TECNOLOGIA E LOCAÇÕES EIRELI ME.**

Contratante: **PREFEITURA MUNICIPAL DE SERTÂNIA** CPF/CNPJ: **11.358.116/0001-13**  
Endereço do contratante: **PRAÇA JOAO PEREIRA VALE** Nº: **20**

Complemento: Bairro: **CENTRO**  
Cidade: **SERTÂNIA** UF: **PE** CEP: **56600000**

Contrato: **024/2020** Celebrado em: **13/03/2020**  
Valor do contrato: **R\$ 308.667,35** Tipo de contratante: **Pessoa Jurídica de Direito Público**

Ação institucional: **Outros**  
Endereço da obra/serviço: **OUTROS DIVERSAS LOCALIDADES NO MUNICIPIO DE SERTANEA / PE** Nº: **20**

Complemento: Bairro: **CENTRO**  
Cidade: **SERTÂNIA** UF: **PE** CEP: **56600000**

Data de início: **20/03/2020** Conclusão efetiva: **20/05/2020**

Finalidade: **Infraestrutura**  
Proprietário: **PREFEITURA MUNICIPAL DE SERTÂNIA** CPF/CNPJ: **11.358.116/0001-13**

Atividade Técnica: **7 - EXECUÇÃO CONSTRUÇÃO CIVIL > #29897 - PAVIMENTAÇÃO 42 - Execução de Obra Técnica 2878,17 metro quadrado:**

**Observações**

**EXECUÇÃO DOS SERVIÇOS DE CALÇAMENTO EM PEDRAS GRANÍTICAS EM DIVERSAS LOCALIDADES DO MUNICIPIO DE SERTANIA/PE**

**Informações Complementares**







**Certidão de Acervo Técnico - CAT**  
 Resolução Nº 1025 de 30 de Outubro de 2009  
 Resolução Nº 218 de 29 de Junho de 1973

**CREA-PE**

**CAT COM REGISTRO DE ATESTADO**

**2220520354/2020**

Atividade concluída

**Conselho Regional de Engenharia e Agronomia de Pernambuco**

CERTIFICAMOS, finalmente, que se encontra vinculado à presente Certidão de Acervo Técnico - CAT, o atestado contendo 2 folha(s), expedido pelo contratante da obra/serviço, a quem cabe a responsabilidade pela veracidade e exatidão das informações nele constantes.

**Certidão de Acervo Técnico nº 2220520354/2020**  
 16/12/2020, 14:10  
 4026z

A CAT é válida em todo o território nacional.

A CAT perderá a validade no caso de modificação dos dados técnicos qualitativos ou quantitativos nela contidos em razão de substituição ou anulação de ART.

A Certidão de Acervo Técnico (CAT) à qual o atestado está vinculado constituirá prova da capacidade técnico-profissional da pessoa jurídica somente se o responsável técnico indicado estiver ou venha a ser integrado ao seu quadro técnico por meio de declaração entregue no momento da habilitação ou da entrega das propostas.

Certificamos que se encontra vinculado à presente CAT o atestado apresentado em cumprimento à Lei nº 8.666/93, expedido pela pessoa jurídica contratante, a quem cabe a responsabilidade pela veracidade e exatidão das informações nele constantes. É de responsabilidade deste Conselho a verificação da atividade profissional em conformidade com a Lei nº 5.194/66 e Resoluções do Conselho Federal de Engenharia e Agronomia - CONFEA.

Ficá(m) Excluído(s), no entanto, o(s) serviço(s) cujas atribuições não competem ao(s) profissional(is) em questão.

A autenticidade desta Certidão pode ser verificada em: <http://crea-pe.sitaz.com.br/publico>, com a chave: 4026z



**SERTÂNIA**

Município do Estado de Pernambuco

DECLARO PARA OS DEVIDOS FINS QUE A EMPRESA **COFEM CONSTRUÇÕES SERVIÇOS TECNOLOGIA E LOCAÇÕES EIRELI ME**, CNPJ Nº 17.440.286/0001-29, COM SEDE A AV. SENADOR JOÃO LIRA, 212 – CAIXA POSTAL – 102, BAIRRO JAGUARIBE, JOÃO PESSOA – PB, SOB A RESPONSABILIDADE DO ENGENHEIRO CIVIL O Sr. AERCIO BARRETO DO CARMO JÚNIOR, CREA Nº 160.435.359-7 / PB, **REQUERIDO PARA A PREFEITURA MUNICIPAL DE SERTÂNIA - PE**, CNPJ Nº 11.358.116/0001-13, PRAÇA JOAO PEREIRA VALE, Nº 20, CENTRO, SERTÂNIA/PE, OS SERVIÇOS DE EXECUÇÃO DOS SERVIÇOS DE CALÇAMENTO EM PEDRAS GRANÍTICAS EM DIVERSAS LOCALIDADES DO MUNICIPIO DE SERTÂNIA/PE, **ART OBRA /SERVIÇO Nº PE20200499548 .CONFORME CONTRATO Nº 0024/2020, INICIO EM 20/03/2020.**

**PREFEITO/ ÂNGELO RAFAEL FERREIRA DOS SANTOS CPF : 051.623.274-68**

*Aécio Barreto do Carmo Jr.*  
Engº Civil  
CREA-PB 160435359-7  
CREA-PE 04353597

**TERMINO DA OBRA 02/11/2020.**

**DBS - CONFORME PLANILHAS EBA ANEXO**

**SERTÂNIA/PE ,06 DE NOVEMBRO DE 2020**

*Ângelo Rafael Ferreira dos Santos*  
**ÂNGELO RAFAEL FERREIRA DOS SANTOS**  
PREFEITO MUNICIPAL  
CONTRATANTE

PREFEITURA MUNICIPAL DE SERTÂNIA - CNPJ Nº 11.358.116/0001-13  
RUA JOAO PEREIRA VALE, 20 - CENTRO, SERTÂNIA/PE  
CEP: 54200-000 - TEL: (81) 3423-4383





# SERTANIA

CONSELHO REGIONAL DE ENGENHARIA E AGRONOMIA DE PERNAMBUCO

PROF.	DS.	MP. DIR.	RESOLUÇÃO Nº	DATA	CLASSIFICAÇÃO	RELAÇÃO DE OBRAS
19001	175	10/1/2019	10000	10/01/2019	19001	19001
19002	175	10/1/2019	10000	10/01/2019	19002	19002
19003	175	10/1/2019	10000	10/01/2019	19003	19003
19004	175	10/1/2019	10000	10/01/2019	19004	19004
19005	175	10/1/2019	10000	10/01/2019	19005	19005
19006	175	10/1/2019	10000	10/01/2019	19006	19006
19007	175	10/1/2019	10000	10/01/2019	19007	19007
19008	175	10/1/2019	10000	10/01/2019	19008	19008
19009	175	10/1/2019	10000	10/01/2019	19009	19009
19010	175	10/1/2019	10000	10/01/2019	19010	19010
19011	175	10/1/2019	10000	10/01/2019	19011	19011
19012	175	10/1/2019	10000	10/01/2019	19012	19012
19013	175	10/1/2019	10000	10/01/2019	19013	19013
19014	175	10/1/2019	10000	10/01/2019	19014	19014
19015	175	10/1/2019	10000	10/01/2019	19015	19015
19016	175	10/1/2019	10000	10/01/2019	19016	19016
19017	175	10/1/2019	10000	10/01/2019	19017	19017
19018	175	10/1/2019	10000	10/01/2019	19018	19018
19019	175	10/1/2019	10000	10/01/2019	19019	19019
19020	175	10/1/2019	10000	10/01/2019	19020	19020
19021	175	10/1/2019	10000	10/01/2019	19021	19021
19022	175	10/1/2019	10000	10/01/2019	19022	19022
19023	175	10/1/2019	10000	10/01/2019	19023	19023
19024	175	10/1/2019	10000	10/01/2019	19024	19024
19025	175	10/1/2019	10000	10/01/2019	19025	19025
19026	175	10/1/2019	10000	10/01/2019	19026	19026
19027	175	10/1/2019	10000	10/01/2019	19027	19027
19028	175	10/1/2019	10000	10/01/2019	19028	19028
19029	175	10/1/2019	10000	10/01/2019	19029	19029
19030	175	10/1/2019	10000	10/01/2019	19030	19030
19031	175	10/1/2019	10000	10/01/2019	19031	19031
19032	175	10/1/2019	10000	10/01/2019	19032	19032
19033	175	10/1/2019	10000	10/01/2019	19033	19033
19034	175	10/1/2019	10000	10/01/2019	19034	19034
19035	175	10/1/2019	10000	10/01/2019	19035	19035
19036	175	10/1/2019	10000	10/01/2019	19036	19036
19037	175	10/1/2019	10000	10/01/2019	19037	19037
19038	175	10/1/2019	10000	10/01/2019	19038	19038
19039	175	10/1/2019	10000	10/01/2019	19039	19039
19040	175	10/1/2019	10000	10/01/2019	19040	19040
19041	175	10/1/2019	10000	10/01/2019	19041	19041
19042	175	10/1/2019	10000	10/01/2019	19042	19042
19043	175	10/1/2019	10000	10/01/2019	19043	19043
19044	175	10/1/2019	10000	10/01/2019	19044	19044
19045	175	10/1/2019	10000	10/01/2019	19045	19045
19046	175	10/1/2019	10000	10/01/2019	19046	19046
19047	175	10/1/2019	10000	10/01/2019	19047	19047
19048	175	10/1/2019	10000	10/01/2019	19048	19048
19049	175	10/1/2019	10000	10/01/2019	19049	19049
19050	175	10/1/2019	10000	10/01/2019	19050	19050

*[Handwritten signature]*

### PLANTILLA ORGANIZACIONAL

GRUPO	PROF.	CLASS.	PROFESION	PROFESION
1	19001	175	ENGENHEIRO CIVIL	ENGENHEIRO CIVIL
2	19002	175	ENGENHEIRO CIVIL	ENGENHEIRO CIVIL
3	19003	175	ENGENHEIRO CIVIL	ENGENHEIRO CIVIL
4	19004	175	ENGENHEIRO CIVIL	ENGENHEIRO CIVIL
5	19005	175	ENGENHEIRO CIVIL	ENGENHEIRO CIVIL
6	19006	175	ENGENHEIRO CIVIL	ENGENHEIRO CIVIL
7	19007	175	ENGENHEIRO CIVIL	ENGENHEIRO CIVIL
8	19008	175	ENGENHEIRO CIVIL	ENGENHEIRO CIVIL
9	19009	175	ENGENHEIRO CIVIL	ENGENHEIRO CIVIL
10	19010	175	ENGENHEIRO CIVIL	ENGENHEIRO CIVIL
11	19011	175	ENGENHEIRO CIVIL	ENGENHEIRO CIVIL
12	19012	175	ENGENHEIRO CIVIL	ENGENHEIRO CIVIL
13	19013	175	ENGENHEIRO CIVIL	ENGENHEIRO CIVIL
14	19014	175	ENGENHEIRO CIVIL	ENGENHEIRO CIVIL
15	19015	175	ENGENHEIRO CIVIL	ENGENHEIRO CIVIL
16	19016	175	ENGENHEIRO CIVIL	ENGENHEIRO CIVIL
17	19017	175	ENGENHEIRO CIVIL	ENGENHEIRO CIVIL
18	19018	175	ENGENHEIRO CIVIL	ENGENHEIRO CIVIL
19	19019	175	ENGENHEIRO CIVIL	ENGENHEIRO CIVIL
20	19020	175	ENGENHEIRO CIVIL	ENGENHEIRO CIVIL
21	19021	175	ENGENHEIRO CIVIL	ENGENHEIRO CIVIL
22	19022	175	ENGENHEIRO CIVIL	ENGENHEIRO CIVIL
23	19023	175	ENGENHEIRO CIVIL	ENGENHEIRO CIVIL
24	19024	175	ENGENHEIRO CIVIL	ENGENHEIRO CIVIL
25	19025	175	ENGENHEIRO CIVIL	ENGENHEIRO CIVIL
26	19026	175	ENGENHEIRO CIVIL	ENGENHEIRO CIVIL
27	19027	175	ENGENHEIRO CIVIL	ENGENHEIRO CIVIL
28	19028	175	ENGENHEIRO CIVIL	ENGENHEIRO CIVIL
29	19029	175	ENGENHEIRO CIVIL	ENGENHEIRO CIVIL
30	19030	175	ENGENHEIRO CIVIL	ENGENHEIRO CIVIL
31	19031	175	ENGENHEIRO CIVIL	ENGENHEIRO CIVIL
32	19032	175	ENGENHEIRO CIVIL	ENGENHEIRO CIVIL
33	19033	175	ENGENHEIRO CIVIL	ENGENHEIRO CIVIL
34	19034	175	ENGENHEIRO CIVIL	ENGENHEIRO CIVIL
35	19035	175	ENGENHEIRO CIVIL	ENGENHEIRO CIVIL
36	19036	175	ENGENHEIRO CIVIL	ENGENHEIRO CIVIL
37	19037	175	ENGENHEIRO CIVIL	ENGENHEIRO CIVIL
38	19038	175	ENGENHEIRO CIVIL	ENGENHEIRO CIVIL
39	19039	175	ENGENHEIRO CIVIL	ENGENHEIRO CIVIL
40	19040	175	ENGENHEIRO CIVIL	ENGENHEIRO CIVIL
41	19041	175	ENGENHEIRO CIVIL	ENGENHEIRO CIVIL
42	19042	175	ENGENHEIRO CIVIL	ENGENHEIRO CIVIL
43	19043	175	ENGENHEIRO CIVIL	ENGENHEIRO CIVIL
44	19044	175	ENGENHEIRO CIVIL	ENGENHEIRO CIVIL
45	19045	175	ENGENHEIRO CIVIL	ENGENHEIRO CIVIL
46	19046	175	ENGENHEIRO CIVIL	ENGENHEIRO CIVIL
47	19047	175	ENGENHEIRO CIVIL	ENGENHEIRO CIVIL
48	19048	175	ENGENHEIRO CIVIL	ENGENHEIRO CIVIL
49	19049	175	ENGENHEIRO CIVIL	ENGENHEIRO CIVIL
50	19050	175	ENGENHEIRO CIVIL	ENGENHEIRO CIVIL

Este documento encontra-se registrado no Conselho Regional de Engenharia e Agronomia de Pernambuco, vinculado à Certidão nº 2220520354/2020, emitida em 16/12/2020



Certidão nº 2220520354/2020  
17/12/2020, às 15:14  
Chave de Impressão: 40252  
O documento neste ato registrado foi emitido em 16/12/2020 e contém 2 folhas





Certidão de Acervo Técnico - CAT  
Resolução Nº 1025 de 30 de Outubro de 2009  
Resolução Nº 218 de 29 de Junho de 1973

CREA-PE

CAT COM REGISTRO DE ATESTADO

2220514290/2020

Conselho Regional de Engenharia e Agronomia de Pernambuco

Atividade concluída

CERTIFICAMOS, em cumprimento ao disposto na Resolução nº 1.025, de 30 de outubro de 2009, do Confea, que consta dos assentamentos deste Conselho Regional de Engenharia e Agronomia de Pernambuco - Crea-PE, o Acervo Técnico do profissional **AERCIO BARRETO DO CARMO JÚNIOR** referente à(s) Anotação(ões) de Responsabilidade Técnica - ART abaixo discriminada(s):

Profissional: **AERCIO BARRETO DO CARMO JÚNIOR**  
Registro: **PE94353597 PE** RNP: **1604353597**  
Título profissional: **ENGENHEIRO CIVIL**

Número da ART: **PE20200527527** Tipo de ART: **OBRA / SERVIÇO** Registrada em: **06/06/2020** Baixada em: **18/08/2020**  
Forma de registro: **SUBSTITUIÇÃO** Participação técnica: **INDIVIDUAL**  
Empresa contratada: **COFEM CONSTRUÇÕES, SERVIÇOS, TECNOLOGIA E LOCAÇÕES EIRELI ME.**

Contratante: **PREFEITURA MUNICIPAL DE ITAPETIM / PE** CPF/CNPJ: **11.358.157/0001-00**  
Endereço do contratante: **RUA MAJOR CLAUDIO LEITE** Nº: **S/N**  
Complemento: **Bairro: CENTRO**  
Cidade: **BUJARI** UF: **AC** CEP: **56720000**

Contrato: **00145/2018** Celebrado em: **27/09/2018**  
Valor do contrato: **R\$ 446.474,32** Tipo de contratante: **Pessoa Jurídica de Direito Público**

Ação institucional: **Outros**  
Endereço da obra/serviço: **DISTRITO diversas localidades** Nº: **S/N**  
Complemento: **diversas localidades no município de Itapetim** Bairro: **diversos**  
Cidade: **ITAPETIM** UF: **PE** CEP: **56720000**

Data de início: **27/09/2018** Conclusão efetiva: **27/09/2019**

Finalidade: **Saneamento básico**  
Proprietário: **PREFEITURA MUNICIPAL DE ITAPETIM / PE** CPF/CNPJ: **11.358.157/0001-00**

Atividade Técnica: **7 - EXECUÇÃO CONSTRUÇÕES, EDIFICAÇÕES E INSTALAÇÕES > #30221 - EDIFICAÇÕES DE ALVENARIA 42 - Execução de Obra Técnica 48,00 unidade; 7 - EXECUÇÃO CONSTRUÇÕES, EDIFICAÇÕES E INSTALAÇÕES > #30227 - INSTALAÇÃO HIDRÁULICA 42 - Execução de Obra Técnica 48,00 unidade; 7 - EXECUÇÃO CONSTRUÇÕES, EDIFICAÇÕES E INSTALAÇÕES > #30228 - INSTALAÇÃO SANITÁRIA 42 - Execução de Obra Técnica 48,00 unidade;**

**Observações**

**CONSTRUÇÃO DE MELHORIAS SANITÁRIAS DOMICILIARES , NO MUNICÍPIO DE ITAPETIM ESTADO DO PERNAMBUCO**

Número da ART: **PE20200532484** Tipo de ART: **OBRA / SERVIÇO** Registrada em: **18/08/2020** Baixada em: **18/08/2020**  
Forma de registro: **COMPLEMENTAÇÃO DE PRAZO** Participação técnica: **INDIVIDUAL**  
Empresa contratada: **COFEM CONSTRUÇÕES, SERVIÇOS, TECNOLOGIA E LOCAÇÕES EIRELI ME.**

Contratante: **PREFEITURA MUNICIPAL DE ITAPETIM / PE** CPF/CNPJ: **11.358.157/0001-00**  
Endereço do contratante: **RUA MAJOR CLAUDIO LEITE** Nº: **S/N**  
Complemento: **Bairro: CENTRO**  
Cidade: **BUJARI** UF: **AC** CEP: **56720000**

Contrato: **00145/2018** Celebrado em: **27/09/2018**  
Valor do contrato: **R\$ 446.474,32** Tipo de contratante: **Pessoa Jurídica de Direito Público**

Ação institucional: **Outros**  
Endereço da obra/serviço: **DISTRITO diversas localidades** Nº: **S/N**  
Complemento: **diversas localidades no município de Itapetim** Bairro: **diversos**  
Cidade: **ITAPETIM** UF: **PE** CEP: **56720000**

Data de início: **27/09/2018** Conclusão efetiva: **27/09/2020**

Finalidade: **Saneamento básico**  
Proprietário: **PREFEITURA MUNICIPAL DE ITAPETIM / PE** CPF/CNPJ: **11.358.157/0001-00**

Atividade Técnica: **7 - EXECUÇÃO CONSTRUÇÕES, EDIFICAÇÕES E INSTALAÇÕES > #30221 - EDIFICAÇÕES DE ALVENARIA 42 - Execução de Obra Técnica 48,00 unidade; 7 - EXECUÇÃO CONSTRUÇÕES, EDIFICAÇÕES E INSTALAÇÕES > #30227 - INSTALAÇÃO HIDRÁULICA 42 - Execução de Obra Técnica 48,00 unidade; 7 - EXECUÇÃO CONSTRUÇÕES, EDIFICAÇÕES E INSTALAÇÕES > #30228 - INSTALAÇÃO SANITÁRIA 42 - Execução de Obra Técnica 48,00 unidade;**

**Observações**

**CONSTRUÇÃO DE MELHORIAS SANITÁRIAS DOMICILIARES , NO MUNICÍPIO DE ITAPETIM ESTADO DO PERNAMBUCO**  
**Aditivo: 1º ADITIVO DE PRAZO TP21/2018**





**Certidão de Acervo Técnico - CAT**  
 Resolução Nº 1025 de 30 de Outubro de 2009  
 Resolução Nº 218 de 29 de Junho de 1973

**CREA-PE**

CAT COM REGISTRO DE ATESTADO

**2220514290/2020**

Atividade concluída

**Conselho Regional de Engenharia e Agronomia de Pernambuco**

**Informações Complementares**

- atestado está registrado apenas para atividades técnicas constantes da ART, desenvolvidas de acordo com as atribuições do profissional na área da engenharia civil. O acervo refere-se ao período da execução de 27/09/2018 a 14/07/2020.

CERTIFICAMOS, finalmente, que se encontra vinculado à presente Certidão de Acervo Técnico – CAT, o atestado contendo 6 folha(s), expedido pelo contratante da obra/serviço, a quem cabe a responsabilidade pela veracidade e exatidão das informações nele constantes.

**Certidão de Acervo Técnico nº 2220514290/2020**  
 24/08/2020, 10:44  
 a1dda

A CAT é válida em todo o território nacional.

A CAT perderá a validade no caso de modificação dos dados técnicos qualitativos ou quantitativos nela contidos em razão de substituição ou anulação de ART.

A Certidão de Acervo Técnico (CAT) à qual o atestado está vinculado constituirá prova da capacidade técnico-profissional da pessoa jurídica somente se o responsável técnico indicado estiver ou venha a ser integrado ao seu quadro técnico por meio de declaração entregue no momento da habilitação ou da entrega das propostas.

Certificamos que se encontra vinculado à presente CAT o atestado apresentado em cumprimento à Lei nº 8.886/93, expedido pela pessoa jurídica contratante, a quem cabe a responsabilidade pela veracidade e exatidão das informações nela constantes. É de responsabilidade deste Conselho a verificação da atividade profissional em conformidade com a Lei nº 5.194/66 e Resoluções do Conselho Federal de Engenharia e Agronomia - CONFEA.

Fica(m) Excluído(s), no entanto, o(s) serviço(s) cujas atribuições não competem ao(s) profissional(is) em questão.

A autenticidade desta Certidão pode ser verificada em: <http://crea-pe.atc.com.br/publico>, com a chave: a1dda





DECLARAÇÃO

Declara para os devidos fins que a empresa **CSFYM CONSTRUÇÕES SERVIÇOS TECNOLOGIA E LOCAÇÕES EIRELI ME**, CNPJ nº 17.440.286/0001-29, com sede à Av. Senador João Uva, 212 - caixa postal - 102, Bairro Jaguaribe, João Pessoa - PB, sob a responsabilidade do engenheiro civil o sr. **Aécio Barreto do Carmo Júnior**, CREA Nº 160.425.385-7 / PE, executou para a prefeitura municipal de Itapetim / PE, CNPJ nº 11.388.157/0001-00, rua Major Cláudio Leite, 5/N, Centro Itapetim, OS SERVIÇOS DE CONSTRUÇÃO DE ( 48 MSO ) MELHORIAS SANITARIAS DOMICILIARES TIPO 1 em diversas Localidades do Município de Itapetim/PE, ATUADA /serviço nº PE20180320032, conforme contrato nº 145/2018, datado em 27/09/2018 término 27/09/2020.

termo da obra 14/07/2020.

ART de submissão nº PE20200523162.

OBS: CONFORME PLANILHAS EM ANEXO

ITAPETIM/PE 14 DE JULHO DE 2020

*Adriano Alves Da Silva*  
Adriano Alves Da Silva  
Prefeito / CPF 500.263.884-34

Este documento encontra-se registrado no Conselho Regional de Engenharia e Agronomia de Pernambuco, vinculado à Certidão nº 2220514290/2020, emitida em 24/06/2020



Certidão nº 2220514290/2020  
26/06/2020, 13:42

Chave de impressão: a7cda

O documento neste ato registrado foi emitido em 24/06/2020 e contém 6 folhas





Vinculo Integral da Planta

**RESUMO DO ORÇAMENTO**

OPERA:	PROPOSTA DE OBRAS DE RECONSTRUÇÃO DE CASAS DE ALTO RISCO SANITÁRIAS (COM BARRIO DE CASAS TIPO 01)	PROJETO EXECUTIVO:	PROJETO EXECUTIVO	PREÇO ESTIMADO:	R\$ 11.358.157,00
UNIDADE:	OPERAÇÃO DE OBRAS DE RECONSTRUÇÃO DE CASAS DE ALTO RISCO SANITÁRIAS (COM BARRIO DE CASAS TIPO 01)	UNIDADE:	UNIDADE	PREÇO UNITÁRIO:	R\$ 11.358.157,00

ITEM	CÓDIGO	DESCRIÇÃO	UNID.	QTD.	VALOR
1	74300/001	PLACA DA OBRA EM CHAPA DE AÇO GALVANIZADO	M2	12	
2		CONSTRUÇÃO DE MELHORIAS SANITÁRIAS DOMICILIARES TIPO 01	UNID.	40	

Este documento encontra-se registrado no Conselho Regional de Engenharia e Agronomia de Pernambuco, vinculado à Certidão nº 2220514290/2020, emitida em 24/08/2020



Certidão nº 2220514290/2020  
28/08/2020, 13:42

Chave de impressão: a toda

O documento neste ato registrado foi emitido em 24/08/2020 e contém 6 folhas

CNPJ: 11.358.157/0001-00 Rua: Major Cláudia Leite S/N - Itapetim - PE  
CEP: 56.720-000 Telefone: (87) 3853.1374 / 3853.1138





**PREFEITURA MUNICIPAL DE ITAPETIM / PE , CONSTRUÇÃO DE MELHORIAS  
SANTÁRIAS DOMICILIARES TIPO - 1 ( MSO )**

ITEM	CÓDIGO	DESCRIÇÃO	FORNE	UNO	QUANTIDADE	QUANT. UNIDADE DE MSO
<b>SANITÁRIO</b>						
1.1	7346018	LIMPEZA MANUAL DO TERREIRO (2 BARRAGEM SUFICIENTE)	SHAP	MJ	11,25	40,00
1.2	74077009	LOCUÇÃO CONVENCIONAL DE CUBA ATRAVÉS DE BARRATO DE TRILHAS CORRIDAS PORTALZINHAS, COM REABASTECIMENTO DE 3 VEZES	SHAP	MJ	3,15	10,00
1.3	3096	ESCALONAGEM MANUAL DE VALAS AF 02/018	SHAP	MJ	1,00	20,00
1.4	73264008	REATERRO DE VALA COM COMPACTAÇÃO MANUAL	SHAP	MJ	0,85	10,00
1.5	3462	CONCRETO MACIO PARA LASTRO, TRACO 1:4:8,43 (CIMENTO/AREIA/MEDIA BRITA 1) - PREPARO MECÂNICO COM BETONEIRA 60L AF 07/2018	SHAP	M3	0,14	40,00
1.6	6464	CONCRETO PCC - BRITA, TRACO 1:3:7,3 (CIMENTO/AREIA/MEDIA BRITA 1) - PREPARO MECÂNICO COM BETONEIRA 60L AF 07/2018	SHAP	M3	0,14	40,00
1.7	74191004	LANCAMENTO/APLICAÇÃO MANUAL DE CONCRETO EM FUNDAÇÕES	SHAP	M3	0,14	40,00
1.8	1003577	SARNA DE DRENAÇÃO EM PVC, DIÂMETRO MÍNIMO 300 MM, DIÂMETRO DE BRITA 100 MM, CAPACIDADE APROXIMADA 18 LITROS COM TAMPA	SHAP	UN	1,00	10,00
1.9	7369662	COBERTURA EM TRACO COMBIDO FIBROCI CIMENTO 1 VEZ (ESPESURA MÍN. ASSISTIDO EM ASSAMOSA TRACO 1:4 (CIMENTO E AREIA MÉDIA NÃO PENEIRADA) PREPARO MANUAL, LATA 10L	SHAP	M2	2,30	40,00
1.10	8720	ALVENARIA DE VIGORÇÃO DE BLOCOS CERRÂMICOS PURADOS NA HORIZONTAL DE 21X21X10M (ESPESSURA BOM DE PAREDES COM ARGAMASSA MAIOR OU IGUAL A 1CM COM VIGA E ARGAMASSA DE ARRENDAMENTO COM FIBROCI MANUAL AF 06/2014	SHAP	M2	22,50	40,00
1.11	3546	CORRIDA CERRÂMICO DE PAREDE, VAZADO, 30X30CM, ASSISTIDO COM ARGAMASSA TRACO 1:4 DE CIMENTO E AREIA	SHAP	M2	1,40	10,00
1.12	825X	TRAMA DE MADEIRA COMPOSTA POR TERCOS PARA TELHADOS DE ATÉ 3 AGUAS PARA TELHA ONDULADA DE FIBROCIMENTO METÁLICA PLÁSTICA OU TERMOACÚSTICA, INCLINO TRANSPORTE VERTICAL AF 02/2015	SHAP	M2	7,41	40,00
1.13	34310	TELHAMENTO COM TELHA ONDULADA DE FIBROCIMENTO C x 5 MM, COM RECORRIMENTO LATERAL DE 1 CM DE CIMA PARA TELHADO COM INCLINAÇÃO MÁXIMA DE 10° COM ATÉ 3 AGUAS, INCLINO (CIMENTO AF 06/2014	SHAP	M2	7,41	40,00
1.14	3020	PORTA DE MADEIRA PARA PINTURA, SEM-OCIA (CIVIS OU MÉDIA), 200CMX180CM, ESPESURA DE 3,5CM, INCLINO COMBIDACIÃO - FORNECIMENTO E INSTALAÇÃO AF 06/2015	SHAP	UN	1,00	40,00
1.15	7485003	PINTURA ESMALTE BRILHANTE PARA MADEIRA, CUME CORMAOS SOBRE FUNDOS NIVELADOR BRANCO	SHAP	M2	3,15	40,00

CNPJ: 11.358.157/0001-00 - Rua: Major Cláudia Lefte 5/N - Itapetim - PE  
CEP:56.720.000 Telefone: (81) 3853-1374 / 3853.1138

Este documento encontra-se registrado no Conselho Regional de Engenharia e Agronomia de Pernambuco, vinculado à Certidão nº 2220514290/2020, emitida em 24/06/2020



Certidão nº 2220514290/2020

26/08/2020, 13:42

Chave de impressão: a1fda

O documento neste ato registrado foi emitido em 24/08/2020 e contém 6 folhas







1.16	14002001	LAJE PRE-MOLDADA PROPRIO, SOBRECARGA 100KG/M2, VAOS ATÉ 8,50M DE-SEM. CLAUDIAS E CAPACIDADE FORA-SOMA, COM INTERESSE SEM. CUBRIMENTO DE 20CM DO E FERRAGEM NEGATIVA	SHAP	M2	1,00	65,00
1.17	27373	CHAPISCO APLICADO EM ALVENARIAS E ESTRUTURAS DE CONCRETO INTERIAS COM COLHER DE FERRAGEM ARGAMASSA TRAÇO 1:3 COM PREPARO MANUAL AF_002014	SHAP	M2	45,00	60,00
	61203	MASSA LIMA, PARA REVERTEMENTO DE PINTURA, EM ARGAMASSA TRAÇO 1:2 E PREPARO MANUAL, APLICADA MANUSALMENTE EM FACHO INTERIAS DE PAREDES ESPECIFICA DE 20KG, COM EXECUÇÃO DE TRILHOAF AF_002014	SHAP	M2	25,00	49,00
1.19	54034	MASSA LIMA TRAÇO 1:3 COMBIVVO E ARDA MEDIA ESPESURA 1,0CM, PREPARO MANUAL DA ARGAMASSA	SHAP	M2	10,00	44,00
1.20	1384002	PRO DIMENSIONADO TRAÇO 1:3 (CIMENTO E AREIA) COM ACABAMENTO LISO ESPESURA 1,5CM PREPARO MANUAL DA ARGAMASSA	SHAP	M2	2,00	60,00
1.21	24899	ERUPÇÃO DE PAREDE (CALCADA DE PISO DE CONCRETO COM CIMENTO MOLDADO IN LOCO, FEITO EM OBRA, ACABAMENTO CONVENCIONAL, NÃO ARMADO AF_072019	SHAP	M2	5,00	42,00
1.22	13445	GRANIZO 20" OU 20" C/1 SOBRE REVESTIMENTO LISO C/ACABAMENTO DE PAREDES COM DUAS CEMASOS	SHAP	M2	35,00	45,00
1.23	24899	PORTO DE CONSUMO TERMINAL DE AGUA FRIA (SUBRAVAL) COM TURBILHAÇÃO DE PVC, DN 25 MM, INSTALADO EM RAMAL DE AGUA, INCLUIR RAMO E DESMONTAMENTO EM ALVENARIA, AF_12/2014	SHAP	UN	5,00	40,00
1.24	24814	TUBO PVC SERIE NORMAL, ESQUOTO PREDIAL, DN 100 MM, FORMADO E INSTALADO EM RAMAL DE DESCARGA DO RAMAL DE ESQUOTO SANITARIO AF_12/2014	SHAP	M	4,00	44,00
1.25	0000006	TUBO PVC SERIE NORMAL, DN 50 MM, PARA ESQUOTO PREDIAL, SERIE 9090	SHAP	M	3,00	40,00
1.25	0001197	CARRA D'ÁGUA DE FIBRA DE VIDRO, PARA 500 LITROS, COM TAMPA	SHAP	UN	1,00	46,00
1.27	26420	VARO SANITARIO ESTACIONADO CONVENCIONAL, COM LOUÇA BRANCA, INCLUIR CORTAMENTO DE LIGACÃO PARA BANHA SANITARIA AJUSTAVEL - FORNECIMENTO E INSTALAÇÃO, AF_10/2016	SHAP	UN	1,00	46,00
1.28	24878	TANQUE DE MARMORE ARTIFICAL SUSPENSO, 25" OU EQUIVALENTE - FORNECIMENTO E INSTALAÇÃO AF_12/2013	SHAP	UN	1,00	46,00
1.28	24894	LAVATORIO LOUÇA BRANCA SUSPENSO, 25" X 50CM OU EQUIVALENTE, PADRAO POPULAR - FORNECIMENTO E INSTALAÇÃO AF_12/2013	SHAP	UN	1,00	46,00
1.29	24894	BANHEIRA DE MARMORE ARTIFICAL, 150 X 80CM, COM CUBA INTEGRADA - FORNECIMENTO E INSTALAÇÃO AF_12/2013	SHAP	UN	1,00	46,00
1.30	0001193	TORNEIRA PLASTICA DE MESA PARA LAVATORIO 1/2"	SHAP	UN	1,00	46,00
1.30	24894	TORNEIRA PLASTICA 3/4" PARA TANQUE - FORNECIMENTO E INSTALAÇÃO AF_12/2013	SHAP	UN	1,00	46,00
1.30	0001193	TORNEIRA PLASTICA DE MESA PARA LAVATORIO 1/2"	SHAP	UN	1,00	46,00
1.34	0001171	CARRA REGRADA PVC, 150 X 150 X 20 MM, COM GRELHAS REDONDA BRANCA	SHAP	UN	1,00	46,00

Este documento encontra-se registrado no Conselho Regional de Engenharia e Agronomia de Pernambuco, vinculado à Certidão nº 2220514290/2020, emitida em 24/08/2020



Certidão nº 2220514290/2020  
24/08/2020, 13:42  
Chave de Impressão: a1dda  
O documento neste ato registrado foi emitido em 24/08/2020 e contém 6 folhas

CNPJ: 11.398.157/0001-00 - Rua: Major Cláudio Leite S/N - Itapetim - PE  
CEP: 55.720-000 - Telefone: (87) 3853.1374 / 3853.1138





1.36	80733	ARRENDAMENTO DE TUBO DE PVC PARA REDE COLETORA DE ESGOTO DE PAREDE MACIÇA, DN 100 MM, JUNTA ELÁSTICA, INSTALADO EM LOCAL COM NÍVEL BAIXO DE INTERFERÊNCIAS (PÁO - INCL) FORNECIMENTO AF 120218	ENAPV	M	9,70	95,00
1.36	81881	INTERRUPTOR PARALELO 12 MÓDULOS, 10A/250V, ACOULIDO SUPORTE E PLACA - FORNECIMENTO E INSTALAÇÃO AF 120218	ENAPV	UN	1,00	48,00
1.37	81882	ELETRODUTO RÍGIDO FLEXÍVEL, PVC DN 32 MM 11/3, PARA CONDUTOS TERMINAIS, INSTALADO EM PARRISSE, FORNECIMENTO E INSTALAÇÃO AF 120218	ENAPV	M	1,00	48,00
1.38	72283	CABO DE COBRE EM 25MM <sup>2</sup> - FORNECIMENTO E INSTALAÇÃO	ENAPV	M	1,00	80,00
1.39	0008781	LÂMPADA FLUORESCENTE ESFERAL BRANCA 48 W, 8488 831 (027/031 V)	ENAPV	UN	1,00	18,00
1.40	88711	TUBO PVC SERVO NORMAL, ESGOTO FREGAL, DN 100 MM, FORNECIDO E INSTALADO EM RAMAL DE DESCARRA OU RAMAL DE ESGOTO SANITÁRIO AF 120214	ENAPV	M	8,25	80,00
1.41	1032045	PRODUÇÃO EXCESSIVA PVC IV SERVO FREGAL DN 100 X 20MM	ENAPV	UN	1,00	40,00
2	##					
2.1	7364819	LIMPEZA GERAL DO TERRENO (P/ MANUTENÇÃO SUPERFICIAL)	ENAPV	M2	1,78	48,00
2.2	7365000	ESCOVAÇÃO MANUAL DE VALA EM MATERIAL DE TA CATEGORIA ATÉ 17M (EXCLUSIVO ESCOAMENTO / ESCORRIMENTO)	ENAPV	M2	8,31	80,00
2.3	7365001	ESCOVAÇÃO MANUAL DE VALA A FIM EM MATERIAL DE VA (CATEGORIA (INLEDO OU ROCHA DECOMPOSTA) ATÉ 1,50M)	ENAPV	M2	2,19	80,00
2.4	94882	CONCRETO MACIO PARA LANTRO, TRAÇO 1:1,5:3,5 CIMENTO AREIA MÓDIA BRITA 1) - PREPARO MECÂNICO COM SECTORA 400 L, AF 010218	ENAPV	M3	8,74	48,00
2.5	94881	CONCRETO FOR + 20MPa, TRAÇO 1:1,7:3,3 CIMENTO AREIA MÓDIA BRITA 1) - PREPARO MECÂNICO COM SECTORA 400 L, AF 010218	ENAPV	M3	11,29	48,00
2.6	7365002	ALVENARIA EM TUBO CERÂMICO FURADO 30X30X13CM 1 VIZ (ESPECÍFICA 120CM) ARRENDADO EM ARMADEIRA TRAÇO 1:1 CIMENTO E AREIA MÓDIA NÃO ENCHIMADA, PRELIMB JUNTA 1CM	ENAPV	M2	9,50	48,00
2.7	87678	CONCRETO APICADO EM ALVENARIAS E ESTRUTURAS DE CONCRETO INTERIAS COM COQUEL DE FURGÃO ARMADEIRA TRAÇO 1:3 COM INCRUSTO MANUAL AF 080214	ENAPV	M3	14,88	88,00
	80731	IMPERMEABILIZAÇÃO DE SUPERFÍCIE COM ARGAMASSA DE CIMENTO E AREIA, TRAÇO 1:3 COM ADITIVO IMPERMEABILIZANTE E-3,0M	ENAPV	M2	8,73	48,00
2.8	7409002	Laje PRE-MOLDADA PARA ALVENARIAS, 200X20X2, VAZIO ATÉ 3,50MMX6CM, DILATAS E CAPACIDAD FLEXIONA, COM INTERLÓCO 30CM (FORNECIMENTO ENAPV 30 E FERRAGEM HEDATVA)	ENAPV	M2	2,88	48,00
2.10	80714	TUBO PVC SERVO NORMAL, ESGOTO FREGAL, DN 100 MM, FORNECIDO E INSTALADO EM RAMAL DE DESCARRA OU RAMAL DE ESGOTO SANITÁRIO AF 120214	ENAPV	M	3,40	48,00

Este documento encontra-se registrado no Conselho Regional de Engenharia e Agronomia de Pernambuco, vinculado à Certidão nº 2220514290/2020, emitida em 24/08/2020



O documento neste ato registrado foi arquivado em 24/08/2020 e contém 6 folhas

Certidão nº 2220514290/2020

26/08/2020, 13:42

Chave de impressão: a1fda

CNPJ: 11.358.157/0001-00 - Rua Major Cláudio Leite 8/N - Itapetim - PE  
CEP: 56.720-000 - Telefone: (51) 3853.1374 / 3853.1138





2.11	74104201	CAPA DE TUBERAÇÃO EM ALVENARIA DE TUBOZ MADURO REVESTIDA REVESTIDA INTERIORMENTE COM BARRA LISA CIMENTO E AREIA, TRAÇO 1:4:8-3,0CM COM TAMPA PREMOLADA DE CONCRETO E FUNDO DE CONCRETO TIPO C- ESCAVAÇÃO E CONFECÇÃO	SNAP	UN	1,00	48,00
2.12	8950	IGELHO 90 GRAUS PVC, SERIE NORMAL, ESDOTO PREDIAL DN 100 MM, JANTA ELÁSTICA FORNECIDO E INSTALADO EM PRAIAÇA (DE ESGOTO SANITÁRIO OU VENTILADÃO) AF 122014	SNAP	UN	1,00	48,00
	80700	TE PVC SERIE NORMAL ESDOTO PREDIAL DN 100 X 100 MM JANTA ELÁSTICA FORNECIDO E INSTALADO EM RAMAL DE DERCARGA OU RAMAL DE ESGOTO SANITÁRIO. AF 122014	SNAP	UN	1,30	48,00
3	<b>SUMÁRIO</b>					
3.1	7204018	CRISPULA MANUAL DO FERREIRO (C/ BARRAGEM ELETRICIZADA)	SNAP	M2	8,84	45,00
3.2	7305010	ESCALAÇÃO MANUAL DE VILA EM MATERIAL DE 1A CATEGORIA, ATÉ 1,5M EXCLUINDO ESCORAMENTO / ESCORAMENTO	SNAP	M3	3,54	45,00
3.3	7506501	ESCALAÇÃO MANUAL DE VILA A FIM DE MATERIAL DE 2A CATEGORIA (MOLEDO OU ROCHA DECOMPOSTA) ATÉ 1,50M	SNAP	M3	1,13	45,00
3.4	37408	ALVENARIA DE RECOÇÃO DE BLOCOS CERMÂMICOS FLUIDOS NA HORIZONTAL DE EXTERIOR (ESPESURA 10CM) DE PAREDES COM ÁREA LÍQUIDA MENOR QUE 5M <sup>2</sup> SEM VIGAS E ARGAMASSA DE ARREBENTAMENTO COM PREVEDO ANUAL AF 082014	SNAP	M <sup>2</sup>	3,4	60,00
3.5	7403000	Laje PRE-MOLADA TIPO SOBRECARGA 300X300X12,0MM ATÉ 1,50Mx1,50M CILINDROS E CAPACIDADE 100KG/M <sup>2</sup> COM INTERIOZO 30CM, ESCORAMENTO (SEM O/ ESTRELAÇÃO NEGATIVA)	SNAP	M <sup>2</sup>	3,30	48,00
3.6	8014	CONCRETO E LAJAMENTO DE VISTA N. 4	SNAP	M <sup>3</sup>	2,20	48,00
3.7	8400C	CONCRETO MADURO PARA LANTRO, TRAÇO 1:4:5-4,5 CIMENTO AREIA MÉDIA (SNTA S) - PREVEDO MCCÁRIOD COM BETONEIRA 40L AF 202014	SNAP	M <sup>3</sup>	8,00	48,00

Este documento encontra-se registrado no Conselho Regional de Engenharia e Agronomia de Pernambuco, vinculado à Certidão nº 2220514290/2020, emitida em 24/08/2020



Certidão nº 2220514290/2020  
26/09/2020, 19:42

Chave de impressão: a 10da

O documento neste ato registrado foi emitido em 24/08/2020 e contém 8 folhas

CNPJ: 11.358.157/0001-00 - Rua: Major Cláudio Leite 5/14 - Itapetim - PE  
CEP: 56.720-000 Telefone: (81) 3053.1374 / 3853 1138





Certidão de Acervo Técnico - CAT  
Resolução N° 1025 de 30 de Outubro de 2009  
Resolução N° 218 de 29 de Junho de 1973

**CREA-PE**

CAT COM REGISTRO DE ATESTADO

**2220517782/2020**

Atividade concluída

**Conselho Regional de Engenharia e Agronomia de Pernambuco**

CERTIFICAMOS, em cumprimento ao disposto na Resolução nº 1.025, de 30 de outubro de 2009, do Confea, que consta dos assentamentos deste Conselho Regional de Engenharia e Agronomia de Pernambuco - Crea-PE, o Acervo Técnico do profissional **AERCIO BARRETO DO CARMO JÚNIOR** referente à(s) Anotação(ões) de Responsabilidade Técnica - ART abaixo discriminada(s):

Profissional: **AERCIO BARRETO DO CARMO JÚNIOR**

Registro: **PE04353597 PE** RNP: **1604353597**

Título profissional: **ENGENHEIRO CIVIL**

Número da ART: **PE20200546131** Tipo de ART: **OBRA / SERVIÇO** Registrada em: **25/09/2020** Baixada em: **21/10/2020**  
Forma de registro: **COMPLEMENTAÇÃO DE PRAZO** Participação técnica: **INDIVIDUAL**  
Empresa contratada: **COFEM CONSTRUÇÕES, SERVIÇOS, TECNOLOGIA E LOCAÇÕES EIRELI ME.**

Contratante: **prefeitura municipal de flores / pe** CPF/CNPJ: **10.347.466/0001-11**  
Endereço do contratante: **RUA Dr. Santana Filho** Nº: **01**  
Complemento: Bairro: **centro**  
Cidade: **FLORES** UF: **PE** CEP: **56850000**  
Contrato: **064/2019** Celebrado em: **26/07/2019**  
Valor do contrato: **R\$ 193.713,47** Tipo de contratante: **Pessoa Jurídica de Direito Público**  
Ação institucional: **Outros**  
Endereço da obra/serviço: **PRAÇA Praça da Travessa Manoel Quidute Sobrinho na Sede do** Nº: **snh**  
Município de Flores/PE  
Complemento: Bairro: **centro**  
Cidade: **FLORES** UF: **PE** CEP: **56850000**  
Data de início: **05/08/2019** Conclusão efetiva: **27/07/2020**  
Finalidade: **Misto**  
Proprietário: **prefeitura municipal de flores / pe** CPF/CNPJ: **10.347.466/0001-11**

Atividade Técnica: **7 - EXECUÇÃO CONSTRUÇÃO CIVIL > #29897 - PAVIMENTAÇÃO 42 - Execução de Obra Técnica 768,23 metro quadrado;**

**Observações**

construção da Praça da Travessa Manoel Quidute Sobrinho e Rua Praça da Bandeira na Sede do Município de Flores/PE  
Aditivo: **1º ADITIVO DE PRAZO TP 01/2019**

Número da ART: **PE20200556800** Tipo de ART: **OBRA / SERVIÇO** Registrada em: **09/10/2020** Baixada em: **03/11/2020**  
Forma de registro: **SUBSTITUIÇÃO** Participação técnica: **INDIVIDUAL**  
Empresa contratada: **COFEM CONSTRUÇÕES, SERVIÇOS, TECNOLOGIA E LOCAÇÕES EIRELI ME.**

Contratante: **prefeitura municipal de flores / pe** CPF/CNPJ: **10.347.466/0001-11**  
Endereço do contratante: **RUA Dr. Santana Filho** Nº: **01**  
Complemento: Bairro: **centro**  
Cidade: **FLORES** UF: **PE** CEP: **56850000**  
Contrato: **064/2019** Celebrado em: **26/07/2019**  
Valor do contrato: **R\$ 193.713,47** Tipo de contratante: **Pessoa Jurídica de Direito Público**  
Ação institucional: **Outros**  
Endereço da obra/serviço: **PRAÇA Praça da Travessa Manoel Quidute Sobrinho na Sede do** Nº: **snh**  
Município de Flores/PE  
Complemento: Bairro: **centro**  
Cidade: **FLORES** UF: **PE** CEP: **56850000**  
Data de início: **05/08/2019** Conclusão efetiva: **05/02/2020**  
Finalidade: **Misto**  
Proprietário: **prefeitura municipal de flores / pe** CPF/CNPJ: **10.347.466/0001-11**

Atividade Técnica: **7 - EXECUÇÃO CONSTRUÇÃO CIVIL > #29897 - PAVIMENTAÇÃO 42 - Execução de Obra Técnica 700,73 metro quadrado; 7 - EXECUÇÃO OUTROS > #30502 - OUTROS 42 - Execução de Obra Técnica 768,23 metro quadrado;**

**Observações**

construção da Praça da Travessa Manoel Quidute Sobrinho e Rua Praça da Bandeira na Sede do Município de Flores/PE ::::: **ATIVIDADES OUTROS , REFERESE A EXECUÇÃO PASSEIO EM PISO INTERTRAVADO**

Número da ART: **PE20200557967** Tipo de ART: **OBRA / SERVIÇO** Registrada em: **28/10/2020** Baixada em: **28/10/2020**  
Forma de registro: **SUBSTITUIÇÃO** Participação técnica: **INDIVIDUAL**  
Empresa contratada: **COFEM CONSTRUÇÕES, SERVIÇOS, TECNOLOGIA E LOCAÇÕES EIRELI ME.**





Certidão de Acervo Técnico - CAT  
Resolução Nº 1025 de 30 de Outubro de 2009  
Resolução Nº 218 de 29 de Junho de 1973

CREA-PE

CAT COM REGISTRO DE ATESTADO

2220517782/2020

Atividade concluída

Conselho Regional de Engenharia e Agronomia de Pernambuco

Contratante: prefeitura municipal de flores / pe	CPF/CNPJ: 10.347.466/0001-11
Endereço do contratante: RUA Dr. Santana Filho	Nº: 01
Complemento:	Bairro: centro
Cidade: FLORES	UF: PE
Contrato: 064/2019	CEP: 56850000
Valor do contrato: R\$ 241.784,96	Celebrado em: 26/07/2019
Ação institucional: Outros	Tipo de contratante: Pessoa Jurídica de Direito Público
Endereço da obra/serviço: PRAÇA Praça da Traversa Manoel Quidute Sobrinho - na Sede do Município de Flores/PE	Nº: s/n
Complemento:	Bairro: centro
Cidade: FLORES	UF: PE
Data de início: 05/08/2019	Conclusão efetiva: 27/07/2020
Finalidade: Misto	CEP: 56850000
Proprietário: prefeitura municipal de flores / pe	CPF/CNPJ: 10.347.466/0001-11

Atividade Técnica: 7 - EXECUÇÃO CONSTRUÇÃO CIVIL > #29897 - PAVIMENTAÇÃO 42 - Execução de Obra Técnica 700,73 metro quadrado;

Observações

2º ADITIVO DE VALOR R\$ 48.071,49 , REFERENTE AO CONTRATO Nº 064/2019 , construção da Praça da Traversa Manoel Quidute Sobrinho e Rua Praça da Bandeira na Sede do Município de Flores/PE ::::: ATIVIDADES OUTROS . REFERESE A EXECUÇÃO PASSEIO EM PISO INTERTRAVADO

Informações Complementares

- O atestado está registrado apenas para atividades técnicas constantes da ART, desenvolvidas de acordo com as atribuições do profissional na área da engenharia civil. As instalações elétricas ficam limitadas as prediais em baixa tensão.

CERTIFICAMOS, finalmente, que se encontra vinculado à presente Certidão de Acervo Técnico – CAT, o atestado contendo 6 folha(s), expedido pelo contratante da obra/serviço, a quem cabe a responsabilidade pela veracidade e exatidão das informações nele constantes.

Certidão de Acervo Técnico nº 2220517782/2020  
13/11/2020, 10:12  
W3Cbz

A CAT é válida em todo o território nacional.

A CAT perderá a validade no caso de modificação dos dados técnicos qualitativos ou quantitativos nela contidos em razão de substituição ou anulação de ART.

A Certidão de Acervo Técnico (CAT) à qual o atestado está vinculado constituirá prova da capacidade técnico-profissional da pessoa jurídica somente se o responsável técnico indicado estiver ou venha a ser integrado ao seu quadro técnico por meio de declaração entregue no momento da habilitação ou da entrega das propostas.

Certificamos que se encontra vinculado à presente CAT o atestado apresentado em cumprimento à Lei nº 8.666/93, expedido pela pessoa jurídica contratante, a quem cabe a responsabilidade pela veracidade e exatidão das informações nele constantes. É de responsabilidade desta Conselho a verificação da atividade profissional em conformidade com a Lei nº 5.194/86 e Resoluções do Conselho Federal de Engenharia e Agronomia - CONFEA.

Fica(m) Excluído(s), no entanto, o(s) serviço(s) cujas atribuições não competem ao(s) profissional(is) em questão.

A autenticidade desta Certidão pode ser verificada em: <http://crea-pe.sitac.com.br/publico>, com a chave: W3Cbz





# PREFEITURA DE FLORES

DECLARO PARA OS DEVIDOS FINS QUE A EMPRESA **COFEM CONSTRUÇÕES SERVIÇOS TECNOLOGIA E LOCAÇÕES EIRELI ME**, CNPJ Nº 17.440.286/0061-29, COM SEDE A AV. SENADOR JOÃO URA, 212 - CAIXA POSTAL - 102, BAIRRO JAGUARIBE, JOÃO PESSOA - PB, SOB A RESPONSABILIDADE DO ENGENHEIRO CIVIL O Sr. **AERCIO BARRETO DO CARMO JÚNIOR**, CREA Nº 160.435.359-7 / PB, [REDACTED], CNPJ Nº 10.347.468/0001-11, RUA Dr. Santana Filho, Nº 40, CENTRO FLORES, OS SERVIÇOS DE CONSTRUÇÃO DA PRAÇA DA TRAVESSA MANOEL QUIDUTE SOBRINHO E RUA PRAÇA DA BANDEIRA NA SEDE DO MUNICÍPIO DE FLORES/PE, **ART OBRA /SERVIÇO Nº PE20190461248**, CONFORME CONTRATO Nº 064/2019, TOMADA DE PREÇOS Nº 001/2019, INICIO EM 05/08/2019 PREVISÃO TERMINO 27/07/2020.

**TERMINO DA OBRA 14/07/2020.**

[REDACTED]

FLORES/PE 14 DE JULHO DE 2020

**MARCONI MARTINS SANTANA**  
 Prefeito / CPF : 419.555.874-34

Este documento encontra-se registrado no Conselho Regional de Engenharia e Agronomia de Pernambuco, vinculado à Certidão nº 2220517762/2020, emitida em 13/11/2020.



Certidão nº 2220517762/2020  
 13/11/2020, 16:44

Chave de Impressão: W3Cbz

O documento neste ato registrado foi emitido em 13/11/2020 e contém 6 folhas





# PREFEITURA DE FLORES

PLANILHA ORÇAMENTÁRIA				
<b>COPEM</b>	UNIDADE	PROPOSTA DE BENS MATERIAIS	ANEXO	RECURSOS
	UNIDADE	PROPOSTA DE BENS MATERIAIS	ANEXO	RECURSOS
	UNIDADE	PROPOSTA DE BENS MATERIAIS	ANEXO	RECURSOS
	UNIDADE	PROPOSTA DE BENS MATERIAIS	ANEXO	RECURSOS

ITEM	CODIGO	DESCRIÇÃO	FORTE	UND	QUANTIDADE	PREÇO
<b>1 SERVIÇOS PRELIMINARES</b>						
1.1	74209001	Placa de obra em chips de aço galvanizado	SINAPI	M2		8,00
1.2	90701	Tubo de pvc corrugado de dupla parede para rede esgótica de esgoto, dn 150 mm, junta elástica, instalado em local com nível baixo de interferências - fornecimento e assentamento af. 00/2018	SINAPI	M		161,00
1.3	2785	Calde de passagem em alvenaria de tijolos maciços esp. = 0,12m, dim. int. = 0,50 x 0,50 x 0,60m		UND		6,00
1.4	00000020	Demolição de pavimentação em paralelepípedo ou pedregulhos de concreto e reaproveitamento	SINAPI	KG		700,73
	00000018	Demolição manual de piso cimentado sobre lastrão de concreto - Rev 01	SINAPI	KG		320,48
<b>2 CARAMACHÃO</b>						
<b>2.1 CARAMACHÃO EM FORMA DE "T" (2 Unidades)</b>						
2.1.1	00034577	Bloco concreto estrutural 19 x 19 x 39 cm, fck 12 mpa (nbr 6120)	SINAPI	UN		8,00
2.1.2	00035274	Pilar de madeira não aparafusada 10 x 10 cm, macaranduba, angelim ou equivalente da região	SINAPI	M		20,00
2.1.3	00000213	Viga de madeira aparafusada 8 x 12 cm, macaranduba, angelim ou equivalente da região	SINAPI	M		21,84
2.1.4	00004480	Barras de madeira não aparafusadas 2,5 x 10 cm, macaranduba, angelim ou equivalente da região	SINAPI	M		22,10
2.1.5	79466	Ferruz com verniz poliuretano, 2 demãos	SINAPI	M2		19,79
2.1.6	00004336	Parafuso francês zincado, diâmetro 1/2", comprimento 12", com porca e arruela las media	SINAPI	UN		90,00
2.1.7	00012868	Marceneiro	SINAPI	H		40,00
<b>2.2 CARAMACHÃO RETANGULAR (2 Unidade)</b>						
2.2.1	00034577	Bloco concreto estrutural 19 x 19 x 39 cm, fck 12 mpa (nbr 6120)	SINAPI	UN		36,00
2.2.2	00035275	Pilar de madeira não aparafusada 15 x 15 cm, macaranduba, angelim ou equivalente da região	SINAPI	M		100,00
2.2.3	00000213	Viga de madeira aparafusada 8 x 12 cm, macaranduba, angelim ou equivalente da região	SINAPI	M		166,60
2.2.4	00004481	Viga de madeira não aparafusada 8 x 16 cm, macaranduba, angelim ou equivalente da região	SINAPI	M		58,96
2.2.5	79466	Ferruz com verniz poliuretano, 2 demãos	SINAPI	M2		135,42
2.2.6	00004325	Parafuso francês zincado, diâmetro 1/2", comprimento 12", com porca e arruela las media	SINAPI	UN		126,00
2.2.7	00012868	Marceneiro	SINAPI	H		60,00
<b>3 MEIO FIO</b>						

Rua Dr. Santana Filho, nº 40, Centro, CNPJ: 10.347.464/0001-11  
 CEP: 54.850-00 - Flores-PE Tel: (81) 3457-1351

Este documento encontra-se registrado no Conselho Regional de Engenharia e Agronomia de Pernambuco, vinculado à Carteira nº 2220517782/2020, emitida em 13/11/2020



Carteira nº 2220517782/2020  
 13/11/2020, 16:44  
 Chave de Impressão: W3Cbc  
 O documento neste ato registrado foi emitido em 13/11/2020 e contém 6 folhas





# PREFEITURA DE FLORES

3.1	94275	Assentamento de guia (meio-fio) em trecho reto, confeccionada em concreto pré-fabricado, dimensões 100x15x12x20 cm (comprimento x base inferior x base superior x altura), para utilização interna de embelezamentos. af. 06/2016-p	SINAPI	M	171,33
<b>4 PASSEIO</b>					
4.1	82395	Execução de passeio em piso intertravado, com bloco retangular cor natural de 20 x 10 cm, espessura 6 cm. af. 12/2015	SINAPI	M2	176,54
4.2	90679	Execução de passeio em piso intertravado, com bloco retangular colorido de 20 x 10 cm, espessura 6 cm. af. 12/2015	SINAPI	M2	766,23
4.3	85150	Planta de grama esmeralda em rolo	SINAPI	M2	71,41
4.4	Cotação	Fornecimento e assentamento de banco de jardim, em concreto e madeira de lei, com arcoado, 1,50 metros inclusive chumbamento, conforme modelo anexo.		unid	30,00
<b>5 INSTALAÇÕES ELÉTRICAS</b>					
	Cotação	Poste decorativo completo, de aço galvanizado, fangado, 4 metros de altura, diâmetro de 4", conforme modelo fornecido pela fiscalização, inclusive base de concreto, chumbadores, luminária solar LED 150 w e colocação.		unid	25,00

Este documento encontra-se registrado no Conselho Regional de Engenharia e Agronomia de Pernambuco, vinculado a Certidão nº 2220517782/2020, emitida em 13/11/2020



Rua Dr. Santana Filho, nº 40, Centro, CNPJ: 10.347.466/0001-11  
CEP: 56.850-00 - Flores-PE Tel.: (87) 3857-1251

Certidão nº 2220517782/2020  
13/11/2020, 16:44

Código de Impressão: W3C2z

O documento neste ato registrado foi emitido em 13/11/2020 e contém 6 folhas







# PREFEITURA DE FLORES

## PLANILHA ADITIVO

ITEM	CÓDIGO	DESCRIÇÃO	POSTO	UND	QUANTIDADE		
					PREVISTO	ABERTO	ACUMULADO
<b>CONSTRUÇÃO DA PRAÇA DA TRAVESSA MANOEL QUEDETE SOBRINHO E BICA PRAÇA DA BANDEIRA NA SEDE DO MUNICÍPIO DE FLORES</b>							
<b>1.1 SERVIÇOS PRELIMINARES</b>							
1.1.1	72294001	PLACA DE OBRA EM CHAPA DE AÇO GALVANIZADO	BR/SM	M <sup>2</sup>	8,00	8,00	-
1.1.2	80701	TUBO DE PVC CORRUGADO DE DUPLA PAREDE PARA REDE COLETORES DE ESGOTO, DN 100 MM, JUNTA ELÁSTICA, INSTALADO EM LOCAL COM NÍVEL BAIXO DE INTERFERÊNCIAS - FORNECIMENTO E ASSISTÊNCIA AF 06/2015	BR/SM	M	101,00	75,00	251,00
1.1.3	80512	TUBO PVC, SÉRIE R, ÁGUA PLUVIAL, DN 100 MM, FORNECIDO E INSTALADO EM RAMAL DE ENCAMBIAMENTO AF 12/2014	BR/SM	M		86,00	86,00
1.1.4	80523	ACELHO 45 GRADUS PARA PE DE COLUNA, PVC, SÉRIE R, ÁGUA PLUVIAL, DN 100 MM, JUNTA ELÁSTICA, FORNECIDO E INSTALADO EM RAMAL DE ENCAMBIAMENTO AF 12/2014	BR/SM	UN		11,00	11,00
1.1.5	80524	CAVA SIMPLER, PVC, SÉRIE R, ÁGUA PLUVIAL, DN 100 MM, JUNTA ELÁSTICA, FORNECIDO E INSTALADO EM RAMAL DE ENCAMBIAMENTO AF 12/2014	BR/SM	UN		4,00	4,00
1.1.6	807795	Caixa de passagem em alvenaria de tijolo maciço esp = 0,12m, dim. int. = 0,30 x 0,30 x 0,05m	OBRE	un	3,00		3,00
1.1.7	800020	Instalação de pavimentação em paralelepípedos em pré-moldadas de concreto e/ou reaparelhamento	OBRE	m <sup>2</sup>	700,71		700,71
1.1.8	800016	Demolição manual de piso alvenário sobre laje de concreto - Lav 01	OBRE	m <sup>2</sup>	226,89	18,38	694,87
<b>1.2 CARANACHÃO</b>							
<b>1.2.1 CARANACHÃO EM FORMA DE "I" (02 UNIDADES)</b>							
1.2.1.1	80024977	BLOCO CONCRETO ESTRUTURAL 19 X 19 X 39 CM, FIBR 12 (SIPA (SBB.0136))	BR/SM	UN	8,00		8,00
1.2.1.2	8003234	PILAR DE MADEIRA NÃO APARELHADA 10 X 10 CM, MACARANDUBA, ANGELIM OU EQUIVALENTE DA REGIÃO	BR/SM	UN	20,00		20,00
1.2.1.3	80020219	VEJA DE MADEIRA APARELHADA 90 X 120 CM, MACARANDUBA, ANGELIM OU EQUIVALENTE DA REGIÃO	BR/SM	UN	21,44		21,44

Rua Dr. Santana Filho, nº 40, Centro, CNPJ: 10.347.166/0001-11  
CEP: 56.850-00 - Flores-PE Tel.: (81) 3887-1251

Este documento encontra-se registrado no Conselho Regional de Engenharia e Agronomia de Pernambuco, vinculado à Certidão nº 2220517782/2020, emitida em 13/11/2020



Certidão nº 2220517782/2020  
13/11/2020, 16:44

Chave de Impresão: W3Cbz

O documento neste ato registrado foi emitido em 13/11/2020 e contém 6 folhas





# PREFEITURA DE FLORES

1.2.1.4	0000400	SARAFIO DE MADEIRA NÃO APARELHADA 2,5 X 10 CM, MACARANDUBA, ANCLADA OU EQUIVALENTE DA REGIÃO	SEGAPI	51	22,10	22,10
1.2.1.5	70466	PINTURA COM VERNIZ POLIURETANO, 3 DEMÃOIS	SEGAPI	52	19,78	19,78
1.2.1.6	0000221	PAPAFUSO FRANCÊS ZINCADO, DIÂMETRO 12", COMPRIMENTO 12", COM FURCA E ARRUELA LISA MÉDIA	SEGAPI	131	60,00	60,00
1.2.1.7	0001200	MARCOBREJO	SEGAPI	11	40,00	40,00
<b>1.2.2 CABANAÇÃO RETANGULAR (08 UNIDADES)</b>						
1.2.2.1	0003277	BLOCO CONCRETO ESTRUTURAL 19 X 19 X 29 CM, FIB. 17 (MÉDIA DENSIDADE)	SEGAPI	124	36,00	36,00
1.2.2.2	0003279	PILAR DE MADEIRA NÃO APARELHADA 12" X 15" CM, MACARANDUBA, ANCLADA OU EQUIVALENTE DA REGIÃO	SEGAPI	51	100,00	100,00
1.2.3	COTAÇÃO	Pilar de madeira não aparilhada 12x15 cm, macaranduba, apêndices ou acessórios de aço (incluindo trabalho para instalação em campo) (obras)		0	100,00	100,00
1.2.2.4	0002021	VIGA DE MADEIRA APARELHADA 6 X 12" CM, MACARANDUBA, ANCLADA OU EQUIVALENTE DA REGIÃO	SEGAPI	51	103,00	103,00
1.2.2.5	COTAÇÃO	VIGA DE MADEIRA APARELHADA 6x12" CM, MACARANDUBA, ANCLADA OU EQUIVALENTE DA REGIÃO		51	103,00	103,00
1.2.2.6	0000401	VIGA DE MADEIRA NÃO APARELHADA 8 X 16 CM, MACARANDUBA, ANCLADA OU EQUIVALENTE DA REGIÃO	SEGAPI	51	28,24	28,24
1.2.2.7	70466	PINTURA COM VERNIZ POLIURETANO, 3 DEMÃOIS	SEGAPI	52	173,42	173,42
1.2.2.8	0000422	PAPAFUSO FRANCÊS ZINCADO, DIÂMETRO 12", COMPRIMENTO 12", COM FURCA E ARRUELA LISA MÉDIA	SEGAPI	131	136,00	136,00
1.2.2.9	0001200	MARCOBREJO	SEGAPI	11	60,00	60,00
<b>1.3 MERO 001</b>						
1.3.1	00771	ASSENTAMENTO DE ARMAÇAMAS EM TUBO DE CIMENTO, COMPLETADA EM CONCRETO PRE-FABRICADO, DIMENSÕES INDICADAS EM COMPROVANTE X BASE INFERIOR X BASE SUPERIOR X ALTURA, PARA URBANIZAÇÃO INTERNA DE EMPREENDIMENTOS. Nº 002016 P	SEGAPI	51	171,33	171,33

Rua Dr. Santana Filho, nº 40, Centro, CNPJ: 0347.166/0001-11  
 CEP: 54.850-00 - Flores-PE Tel.: (81) 3857-1253

Este documento encontra-se registrado no Conselho Regional de Engenharia e Agronomia de Pernambuco, vinculado à Certidão nº 2220517782/2020, emitida em 13/11/2020



*[Handwritten signature]*

Certidão nº 2220517782/2020  
 13/11/2020, 16:44

Chave de impressão: W5Cbz

O documento neste ato registrado foi emitido em 13/11/2020 e contém 6 folhas





# PREFEITURA DE FLORES

1.4 PASSARELO							
1.4.1	92306	EXECUÇÃO DE PASSARELO EM PISO INTERTRAVADO, COM BLOCO RETANGULAR COM NATURAL DE 20 X 10 CM, ESPESURA 6 CM AF 12/2013	BNAPI	M2	178,34	178,34	
1.4.2	90479	EXECUÇÃO DE PASSARELO EM PISO INTERTRAVADO, COM BLOCO RETANGULAR COLORIDO DE 20 X 10 CM, ESPESURA 6 CM AF 12/2013	BNAPI	M2	784,22	784,22	
1.4.3	85180	PLANTIO DE GRAMA ESMERALDA EM BOLO	BNAPI	M2	71,41	71,41	
1.4.4	COTAÇÃO	FURNECIMENTO E ASSENTAMENTO DE BANCO DE JARDIM EM CONCRETO E MADEIRA DE TEL COM ENCRUSTO, 1,50m, INCLUSIVE CIMENTAMENTO, CONFORME MODELO ANEXO		UN	30,00	30,00	
1.4.5	COTAÇÃO	FORNECIMENTO E ASSENTAMENTO DE LIXEIRAS PARA COLETAS SELETIVAS 94 LITROS, EM PLÁSTICO, INCLUSIVE SUPORTE, INSTALAÇÃO CONFORME FORNECIDOR		UN	12,00	12,00	
1.4.6	80978	Piso 100 dimensional 40x40 alab. de concreto, na cor natural, dim 25x25 cm - para deflúvio visual	ORSE	m2	22,28	22,28	
1.5 INSTALAÇÕES ELÉTRICAS							
1.5.1	COTAÇÃO	FORNECIMENTO E ASSENTAMENTO LUMINÁRIA EMBUTIDO DE SOLA LED 12W, COMPLETA SUPERFÍCIE EM INCL, INCLUSIVE INSTALAÇÃO, CONFORME MODELO FORNECIDO		UN	18,00	18,00	
1.5.2	COTAÇÃO	POSTE DECORATIVO COMPLETO DE AÇO GALVANIZADO PLANIFICADO 4 METROS DE ALTURA, DIÂMETRO DE 4", CONFORME MODELO FORNECIDO PELA ESPECIALIZAÇÃO, INCLUSIVE BASE DE CONCRETO, CIMENTADORES, LUMINÁRIA SOLAR LED 150W E COLOCAÇÃO		UN	24,99	0,01	25,00
1.6							
1.6.1	COTAÇÃO	POSTE DECORATIVO COMPLETO, DE AÇO GALVANIZADO, PLANIFICADO, 4 METROS DE ALTURA, DIÂMETRO DE 4", CONFORME MODELO FORNECIDO PELA ESPECIALIZAÇÃO, INCLUSIVE BASE DE CONCRETO, CIMENTADORES, LUMINÁRIA SOLAR LED 150W E COLOCAÇÃO		UN	5,00	5,00	
1.6.2	92306	EXECUÇÃO DE PASSARELO EM PISO INTERTRAVADO, COM BLOCO RETANGULAR COM NATURAL DE 20 X 10 CM, ESPESURA 6 CM AF 12/2013	BNAPI	M2	27,10	27,10	
1.6.3	90479	EXECUÇÃO DE PASSARELO EM PISO INTERTRAVADO, COM BLOCO RETANGULAR COLORIDO DE 20 X 10 CM, ESPESURA 6 CM AF 12/2013	BNAPI	M2	84,53	84,53	
1.6.4	80978	Piso 100 dimensional 40x40 alab. de concreto, na cor natural, dim 25x25 cm - para deflúvio visual	ORSE	m2	11,76	11,76	

Rua Dr. Santana Filho, nº 40, Centro, CNPJ: 10.347.466/0001-11  
CEP: 56.850-00 - Flores-PE Tel.: (87) 3857-1251





Certidão de Acervo Técnico - CAT  
Resolução Nº 1025 de 30 de Outubro de 2009

**CREA-PB**

CAT COM REGISTRO DE ATESTADO

Conselho Regional de Engenharia e Agronomia da Paraíba

**116469/2016**

Atividade concluída

CERTIFICAMOS, em cumprimento ao disposto na Resolução nº 1.025, de 30 de outubro de 2009, do Confea, que consta dos assentamentos deste Conselho Regional de Engenharia e Agronomia da Paraíba - Crea-PB, o Acervo Técnico do profissional **AERCIO BARRETO DO CARMO JÚNIOR** referente à(s) Anotação(ões) de Responsabilidade Técnica - ART abaixo discriminada(s):

Profissional: **AERCIO BARRETO DO CARMO JÚNIOR**

Registro: **1604353597PB** RNP: **1604353597**

Título profissional: **ENGENHEIRO CIVIL**

Número da ART: **J00992281** Tipo de ART: **ART** Registrada em:  Baixada em: **22/06/2016**  
Forma de registro: **INICIAL** Participação técnica: **INDIVIDUAL**  
Empresa contratada: **COFEM CONSTRUÇÕES, SERVIÇOS E TECNOLOGIA**

Contratante: **PREFEITURA MUNICIPAL DE MOGEIRO** CPF/CNPJ: **08.866.501/0001-67**  
Endereço do contratante: **AV. PRES. JOAO PESSOA, 47** Nº:   
Complemento:  Bairro: **CENTRO**  
Cidade: **MOGEIRO** UF: **PB** CEP:   
Contrato: **0** Celebrado em:   
Valor do contrato: **R\$ 248.920,66** Tipo de contratante: **PESSOA JURÍDICA**  
Ação institucional: **Outros**  
Endereço da obra/serviço: **SEM DEFINIÇÃO RUA OSVALDO DA SILVA** Nº: **0**  
Complemento:  Bairro: **ZONA URBANA**  
Cidade: **MOGEIRO** UF: **PB** CEP:   
Data de início: **21/06/2011** Conclusão efetiva: **06/10/2011**  
Finalidade: **SEM DEFINIÇÃO**  
Proprietário: **PREFEITURA MUNICIPAL DE MOGEIRO** CPF/CNPJ: **08.866.501/0001-67**  
Atividade Técnica: **1 - ATUACAO RESOLUÇÃO 218 -> #A0131 - EDIFICACOES P/PRATICA DE ESPORTES 15 - EXECUÇÃO 10 UNIDADES;**

Observações

EXECUÇÃO DE OBRAS DE REFORMA DO CAMPO DE FUTEBOL, LOCALIZADO NA RUA OSVALDO DA SILVA, NA CIDADE DE MOGEIRO - PB.

Número da ART: **00016043535975005215** Tipo de ART: **ART** Registrada em:  Baixada em: **22/06/2016**  
Forma de registro: **INICIAL** Participação técnica: **INDIVIDUAL**  
Empresa contratada: **COFEM CONSTRUÇÕES, SERVIÇOS E TECNOLOGIA**

Contratante: **PREFEITURA MUNICIPAL DE CUITÁ%** CPF/CNPJ: **08.732.174/0001-50**  
Endereço do contratante: **RUA 15 DE NOVEMBRO, 159** Nº:   
Complemento:  Bairro: **CENTRO**  
Cidade: **CUITÁ%** UF: **PB** CEP: **58175000**  
Contrato: **0** Celebrado em:   
Valor do contrato: **R\$ 1.239.114,40** Tipo de contratante: **PESSOA JURÍDICA**  
Ação institucional: **Outros**  
Endereço da obra/serviço: **SEM DEFINIÇÃO RUA 07 DE SETEMBRO, S/N** Nº: **0**  
Complemento:  Bairro: **COLINAS DA LAGOA**  
Cidade: **CUITÁ%** UF: **PB** CEP: **58175000**  
Data de início: **22/03/2012** Conclusão efetiva: **22/12/2012**  
Finalidade: **SEM DEFINIÇÃO**  
Proprietário: **PREFEITURA MUNICIPAL DE CUITÁ%** CPF/CNPJ: **08.732.174/0001-50**  
Atividade Técnica: **1 - ATUACAO RESOLUÇÃO 218 -> #A0136 - EDIFICIOS ESPECIFICOS CRECHE 15 - EXECUÇÃO-1118.48 M2;**

Observações

EXECUÇÃO DE UMA UNIDADE DE EDUCAÇÃO INFANTIL - CRECHE TIPO B

Número da ART: **00016043535975006815** Tipo de ART: **ART** Registrada em:  Baixada em: **22/06/2016**  
Forma de registro: **INICIAL** Participação técnica: **INDIVIDUAL**  
Empresa contratada: **COFEM CONSTRUÇÕES, SERVIÇOS E TECNOLOGIA**





Certidão de Acervo Técnico - CAT  
Resolução Nº 1025 de 30 de Outubro de 2009

**CREA-PB**

CAT COM REGISTRO DE ATESTADO

**116469/2016**

Atividade concluída

Contratante: **PREFEITURA MUNICIPAL DE CUITE** CPF/CNPJ: 08.732.174/0001-50  
Endereço do contratante: RUA 15 DE NOVEMBRO Nº:  
Complemento: Bairro: CENTRO  
Cidade: CUITE UF: PB CEP: 58175000  
Contrato: 0 Celebrado em:  
Valor do contrato: R\$ 499.338,47 Tipo de contratante: PESSOA JURÍDICA  
Ação institucional: Outros  
Endereço da obra/serviço: SEM DEFINIÇÃO RUA 15 DE NOVEMBRO Nº: 0  
Complemento: Bairro: CENTRO  
Cidade: CUITE UF: PB CEP: 58175000  
Data de início: 06/07/2012 Conclusão efetiva: 06/03/2013  
Finalidade: SEM DEFINIÇÃO  
Proprietário: **PREFEITURA MUNICIPAL DE CUITE** CPF/CNPJ: 08.732.174/0001-50  
Atividade Técnica: 1 - **ATUACAO RESOLUÇÃO 215 -> #A0430 - PRIVADAS HIGIENICAS 50 - EXECUCAO E PROJETO 94 UNIDADES.**

Observações

Serviços de construção de 94 privadas higiênicas com esgotamento sanitário em domicílios na zona rural

Número da ART: 10000000000040702 Tipo de ART: OBRA / SERVIÇO Registrada em: 22/01/2014 Habrada em: 22/06/2016  
Forma de registro: INICIAL Participação Técnica: INDIVIDUAL  
Empresa contratada: **COFEM CONSTRUÇÕES, SERVIÇOS E TECNOLOGIA**

Contratante: **PREFEITURA MUNICIPAL DE LIVRAMENTO** CPF/CNPJ: 08.738.916/0001-55  
Endereço do contratante: RUA MINISTRO JOSE AMÉRICO DE ALMEIDA Nº: 386  
Complemento: Bairro: CENTRO  
Cidade: LIVRAMENTO UF: PB CEP: 58690000  
Contrato: 050/2011 Celebrado em: 04/11/2011  
Valor do contrato: R\$ 228.765,24 Tipo de contratante: PESSOA JURÍDICA  
Ação institucional: Outros  
Endereço da obra/serviço: RUA RUA TEDDOMIRO FERREIRA PORTELA Nº: S/N  
Complemento: Bairro: CENTRO  
Cidade: LIVRAMENTO UF: PB CEP: 58690000  
Data de início: 10/10/2013 Conclusão efetiva: 04/03/2014  
Finalidade: Saúde  
Proprietário: **PREFEITURA MUNICIPAL DE LIVRAMENTO** CPF/CNPJ: 08.738.916/0001-55  
Atividade Técnica: 1 - **DIRETA RESOLUÇÃO 1025 -> OBRAS E SERVIÇOS - CONSTRUÇÃO CIVIL -> SISTEMAS CONSTRUTIVOS -> SISTEMA CONSTRUTIVO -> #1242 - EM ALVENARIA 15 - EXECUÇÃO 1.00 unidade;**

Observações

CONSTRUÇÃO DE UNIDADE BÁSICA DE SAÚDE NO MUNICÍPIO DE LIVRAMENTO-PB COM RECURSOS DO FUNDO MUNICIPAL DE SAÚDE

Informações Complementares

CERTIFICAMOS, finalmente, que se encontra vinculado à presente Certidão de Acervo Técnico - CAT, o atestado contendo 24 folha(s), expedido pelo contratante da obra/serviço, a quem cabe a responsabilidade pela veracidade e exatidão das informações nele constantes.

Certidão de Acervo Técnico nº 116469/2016

07/07/2016

b7cZb

A Certidão de Acervo Técnico (CAT) à qual o atestado está vinculado constituirá prova da capacidade técnico-profissional da pessoa jurídica somente se o responsável técnico indicado estiver na Certidão de Registro e Quitação (CRQ) apresentada.

Certificamos que se encontra vinculado à presente CAT o atestado apresentado em cumprimento à Lei nº 8.666/93, expedido pela pessoa jurídica contratante/proprietário, a quem cabe a responsabilidade pela veracidade e exatidão das informações nele constantes. É de responsabilidade deste Conselho a verificação da atividade profissional em conformidade com a Lei nº 5.194/66 e Resoluções do Conselho Federal de Engenharia e Agronomia - CONFEA.

Esta certidão perderá a validade, caso ocorra qualquer alteração posterior dos elementos cadastrais nela contidos.

A autenticidade desta Certidão pode ser verificada em: <http://crea-pb.sitac.com.br/publico/>, com a chave: b7cZb

Conselho Regional de Engenharia e Agronomia da Paraíba

Av. Dom Pedro I, 809 - Centro - João Pessoa - PB  
Tel: + 55 (83) 3533 2525 E-mail: [creapb@creapb.org.br](mailto:creapb@creapb.org.br)



**CREA-  
PB**

Ingresso em: 14/10/2016, às 13:51





ESTADO DA PARAÍBA  
 PREFEITURA MUNICIPAL DE CUITÉ  
 SECRETARIA MUNICIPAL DE INFRAESTRUTURA  
 CNPJ: 08.732.174/0001-50 - Rua 7 de setembro, s/n - Centro - Cuité - Paraíba  
 e-mail: prefeitura@pmcuitepb@gmail.com

# ATESTADO

ATESTO PARA OS DEVIDOS FINS QUA A EMPRESA COFEM CONSTRUÇÕES SERVIÇOS E TECNOLOGIA LTDA , AV. GOV. ARGEMIRO DE FIGUEIREDO ,Nº 2957 - BAIRRO JARDIM OCEANIA - JOÃO PESSOA - PB , CNPJ Nº 11.602.733/0001-12, SOB A RESPONSABILIDADE DO ENGENHEIRO CIVIL O SR. AERCIO BARRETO DO CARMO JUNIOR , CREA Nº 160.435.359-7 , EXECUTOU PARA A PREFEITURA MUNICIPAL DE CUITÉ , RUA 7 DE SETEMBRO, 8/N - CENTRO - PB , CNPJ Nº 08.732.174/0001-50 , OS SERVIÇOS DE CONSTRUÇÃO DE 94 PRIVADAS HIGIENICAS , COM ESGOTAMENTO SANITÁRIOS COM RESERVATORIOS ELEVADOS SOBRE LAJE DE COBERTURA PARA DOMICIUOS SITUADOS EM RUAS SEM REDE DE ÁGUA , EM DIVERSAS RUAS NO MUNICIPIO DE CUITÉ-PB , CONFORME ART Nº 00016043535975006815.

CUITÉ/PB, 03 DE JULHO DE 2015



EUDA FABIANA DE FARIAS P. VENÂNCIO

PREFEITA

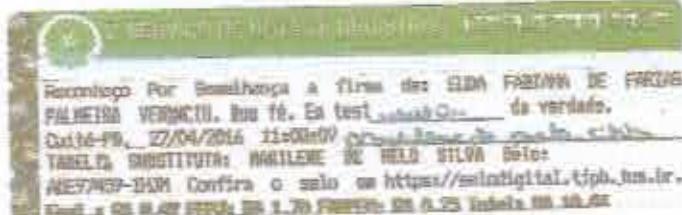

Este documento encontra-se registrado no Conselho Regional de Engenharia e Agronomia da Paraíba vinculado à Certidão nº 116469/2016, emitida em 07/07/2016



Certidão nº 116469/2016  
 14/10/2016, 13:53

Chave de Impressão: b7c2b  
 O documento neste ato registrado foi emitido em 07/07/2016 e contém 5 folhas





ESTADO DA PARAÍBA  
PREFEITURA MUNICIPAL DE CUNHÃ  
SECRETARIA MUNICIPAL DE INFRAESTRUTURA  
CNPJ 08.722.174/0001-88 - Rua 7 do Estanheiro, 4/1 - Centro - E-mail: prefeitura@cpaib@gmail.com

### Modalidade: Sistema de esgotamento sanitário

Sistema sanitário com reservatório elevado sobre teto da edificação para drenação situada em rua servida de água

ITEM	CÓDIGO SERVIÇO	DESCRIÇÃO	UNID	QUANT
1.0		SERVIÇOS PRELIMINARES		
1.1	740772 SINAPI	LOCAÇÃO CONVENCIONAL DE OBRA, ATRÁS DE GABARITO DE TÁBUAS CORRIDAS PONTALETADAS, COM REAPROVEITAMENTO DE 10 VEZES	m²	2,600
				TOTAL DO ITEM (1.0)
2.0		FUNDAÇÕES		
2.1	72053/10 SINAPI	ESCAVAÇÃO MANUAL DE VALAS H=1,50M	m³	0,580
2.2	6122 SINAPI	EMBASAMENTO COM PEDRA ARGAMASSADA UTILIZANDO ARG. CIMA/AREIA 1:4	m²	0,580
2.3	73967/1 SINAPI	ALVENARIA EM TUJOLO CERÂMICO FURADO 10X20X20CM, 1 VEZ, ASSENTADO EM ARGAMASSA TRAÇO 1:2:8 (CIMENTO, CAL, AREIA), JUNTAS 10MM	m²	1,200
2.4	73964/4 SINAPI	ALVENARIA EM TUJOLO CERÂMICO FURADO 10X20X20CM, 1 VEZ, ASSENTADO EM ARGAMASSA TRAÇO 1:2:8 (CIMENTO, CAL, AREIA), JUNTAS 10MM	m²	0,240
				TOTAL DO ITEM (2.0)
3.0		ALVENARIA/REBIMENTO VAZADO		
3.1	73962/1 SINAPI	ALVENARIA EM TUJOLO CERÂMICO FURADO 8 Furos 10X20X20CM, 1/2 VEZ, ASSENTADO EM ARGAMASSA TRAÇO 1:2:8 (CIMENTO, CAL, AREIA), JUNTAS 125MM	m²	13,12
3.2	73937/4 SINAPI	COBOÇÓ DE CONCRETO (ELEMENTO VAZADO), 60X20X20CM, ASSENTADO COM ARGAMASSA TRAÇO 1:7 (CIMENTO E AREIA)	m²	0,26
				TOTAL DO ITEM (3.0)
4.0		PAVIMENTAÇÃO		
4.1	8047 SINAPI	CONCRETO MAGRO 1:4:8 (CIM, AREIA GROSSA, PEDRA BRITADA) 2 OU 25MM, COM PREPARO MANUAL, CONSUMO CIMENTO 210KG/M²	m²	0,080
4.2	73922/4 SINAPI	PISO CIMENTADO LISO DESEMPELADO, TRAÇO 1:4 (CIMENTO E AREIA), ESPESSURA 2,0CM, PREPARO MANUAL	m²	1,640
				TOTAL DO ITEM (4.0)
5.0		REVESTIMENTO		
5.1	73928/1 SINAPI	CHAPISCO DE PAREDE TRAÇO 1:4 (CIM, AREIA), ESP. 0,5CM, PREPARO MANUAL	m²	20,34
5.2	73927/8 SINAPI	REBOCO PAULISTA (MASSA ÚNICA) TRAÇO 1:2:8 (CIM, CAL E AREIA) ESP. 2,0CM, PREPARO MANUAL	m²	25,190
5.3	73741/1 SINAPI	REBOCO PAULISTA (MASSA ÚNICA) TRAÇO 1:4 (CIM, AREIA) ESP. 2,0CM PREPARO MANUAL, INCLUIDO AGITIVO IMPERMEABILIZANTE	m²	3,40
5.4	73926/4 SINAPI	BARRA LISA COM ARGAMASSA TRAÇO 1:4 (CIM, AREIA), ESP. 2,0CM, PREPARO MANUAL	m²	3,150
				TOTAL DO ITEM (5.0)
6.0		COBERTURA		
6.1	74202/02 SINAPI	LAJE PRE-MOLDADA P/PISO, SOBRECARGA 200KG/M², VAGS ATE 3,50M <sup>2</sup> =80CM C/ LAJOTAS E CAP.C/CONC FCK=20MPA, 4CM, INTER-EIXO 30CM, DESCORAMENTO (REAPR.LIX) E FERRAGEM NEGATIVA	m²	3,40
				TOTAL DO ITEM (6.0)
7.0		ESQUADRIA		
7.1	74071/002 SINAPI	PORTA DE ABRIR EM ALUMÍNIO TIPO VENEZIANA, PERFIL SÉRIE 35, COM GUARNIDOES	m²	1,28
				TOTAL DO ITEM (7.0)

04/11/16

Este documento encontra-se registrado no Conselho Regional de Engenharia e Agronomia da Paraíba, vinculado à Certidão nº 116469/2016, emitida em 07/07/2016.



Certidão nº 116469/2016  
14/10/2016, 13:53  
Chave de Impressão: 9752b  
O documento neste ato registrado foi emitido em 07/07/2016 e contém 5 folhas





ESTADO DA PARAÍBA  
PREFEITURA MUNICIPAL DE CUITÉ  
SECRETARIA MUNICIPAL DE INFRAESTRUTURA  
CNPJ: 08.732.174/0001-90 - Rua 7 de setembro, s/n - Centro - E-mail: prefeitura@pmcui.com

8.0		RESERVATÓRIO INFERIOR		
8.1	73065/15 SINAPI	ESCAVAÇÃO MANUAL DE VALAS H=1,50M	m³	0,170
8.2	8122 SINAPI	EMBASAMENTO COM PEDRA ARGAMASSADA UTILIZANDO ARG. GOMAREIA 1:4	m²	0,170
8.3	73987/1 SINAPI	ALVENARIA EM TIJOLO CERÂMICO FURADO 10X20X20CM, 1 VEZ, ASSENTADO EM ARGAMASSA TRAÇO 1:2:8 (CIMENTO, CAL, AREIA), JUNTAS 10MM	m²	0,540
8.4	73964/4 SINAPI	REATERRO DE VALAS / CAVAS, COMPACTADA A MAÇO, EM CAMADAS DE ATÉ 30 CM.	m²	0,130
8.5	6047 SINAPI	CONCRETO MAGRO 1:4:8 (CIM, AREIA GROSSA, PEDRA BRITADA Nº 2 OU 25MM), COM PREPARO MANUAL, CONSUMO CIMENTO 210KG/M³	m³	0,060
8.6	73982/1 SINAPI	ALVENARIA EM TIJOLO CERÂMICO FURADO 8 FUROS 10X20X20CM, 1/2 VEZ, ASSENTADO EM ARGAMASSA TRAÇO 1:2:8 (CIMENTO, CAL, AREIA), JUNTAS 12MM	m²	3,47
8.7	73928/1 SINAPI	CHAPISCO DE PAREDE TRAÇO 1:4 (CIM., AREIA), ESP. 0,5CM, PREPARO MANUAL.	m²	6,94
8.8	73741/1 SINAPI	REBOCO PAULISTA (MASSA ÚNICA) TRAÇO 1:4 (CIM., AREIA) ESP. 2,0CM PREPARO MANUAL, INCLUSIVE ADITIVO IMPERMEABILIZANTE	m²	3,13
8.9	73927/9 SINAPI	REBOCO PAULISTA (MASSA ÚNICA) TRAÇO 1:2:8 (CIM., CAL E AREIA) ESP. 2,0CM, PREPARO MANUAL	m²	3,470
8.10	73991/1 SINAPI	PISO CIMENTADO LISO (QUEIMADO), TRAÇO 1:4 (CIMENTO E AREIA), ESPESURA 1,5CM, PREPARO MANUAL, INCLUSIVE ADITIVO IMPERMEABILIZANTE	m²	0,730
8.11	PROJETO	CONCRETO ARMADO COM AÇO CA-60 Ø 3mm E 4,2mm (FCR=13 SMPw), INCLUSIVE LANÇAMENTO, PREPARO MANUAL.	m³	0,050
8.12	73988/1 SINAPI	PINTURA COM CAL EM PAREDES INTERNAS, TRÊS DEMASOS, INCLUSIVE OLEO DE LINHACA	m²	3,470
<b>TOTAL DO ITEM (8.0)</b>				
8.0		INSTALAÇÕES HIDRÁULICAS		
8.1		INSTALAÇÃO DE BOMBA NO RESERVATÓRIO INFERIOR		
8.1.1	01445 ORSE	BOMBA SUBMERSA 220V/60Hz, TIPO SAPO-FORNECIMENTO E INSTALAÇÃO	und.	1,00
8.1.2	PROJETO	CONECTOR RETO PARA MANGUEIRA LATÃO ESFREGÃO 3/4" ROSCA 3/4"	und.	1,00
8.1.3	PROJETO	MANGUEIRA TRANÇADA 3/4"	m	1,30
8.1.4	01207 ORSE	ASRAÇADEIRA INÓX DE ALTA PRESSÃO 3/4"	und.	2,00
8.1.5	84028 SINAPI	FIO ISOLADO PVC 750V 1,5 MM², FORNECIMENTO E INSTALAÇÃO	m	2,00
8.2		EXTRAVASOR DO RESERVATÓRIO INFERIOR (LADRÃO)		
8.2.1	75051/3 SINAPI	TUBO DE PVC SOLDÁVEL, SEM CONEXÕES 32MM - FORNECIMENTO E INSTALAÇÃO	m	0,25
8.3		ALIMENTAÇÃO DO RESERVATÓRIO SUPERIOR		
8.3.1	73630 SINAPI	JOELHO PVC SOLDÁVEL COM ROSCA METÁLICA 90° ÁGUA FRIA 25MMX3/4" - FORNECIMENTO E INSTALAÇÃO	und.	1,00
8.3.2	75051/2 SINAPI	TUBO DE PVC SOLDÁVEL, SEM CONEXÕES 25MM - FORNECIMENTO E INSTALAÇÃO	m	2,92
8.3.3	72873 SINAPI	JOELHO PVC SOLDÁVEL 90° ÁGUA FRIA 25MM - FORNECIMENTO E INSTALAÇÃO	und.	2,00
8.3.4	72784 SINAPI	ADAPTADOR PVC SOLDÁVEL COM FLANGES E ANEL PARA CADA D'ÁGUA 25MMX3/4" - FORNECIMENTO E INSTALAÇÃO	und.	1,00
8.3.5	PROJETO	CAIXA D'ÁGUA DE POLIETILENO, CAP. 500 LITROS, INCLUSIVE TAMPAS - FORNECIMENTO E INSTALAÇÃO	und.	1,00
8.4		EXTRAVASOR DO RESERVATÓRIO SUPERIOR (LADRÃO)		
8.4.1	72785 SINAPI	ADAPTADOR PVC SOLDÁVEL COM FLANGES E ANEL PARA CADA D'ÁGUA 32MMX1" - FORNECIMENTO E INSTALAÇÃO	und.	1,00
8.4.2	75051/5 SINAPI	TUBO DE PVC SOLDÁVEL, SEM CONEXÕES 32MM - FORNECIMENTO E INSTALAÇÃO	m	0,35
8.5		DISTRIBUIÇÃO, PONTOS DE ÁGUA E REGISTROS		
8.5.1	72783 SINAPI	ADAPTADOR PVC SOLDÁVEL COM FLANGES E ANEL PARA CADA D'ÁGUA 20MMX1/2" - FORNECIMENTO E INSTALAÇÃO	und.	1,00

SINAPI

Este documento encontra-se registrado no Conselho Regional de Engenharia e Agronomia da Paraíba, vinculado à Certidão nº 116469/2016, emitida em 07/07/2016



Certidão nº 116469/2016  
14/10/2016, 13:53

Chave de Impressão: 07c2b

O documento neste ato registrado foi emitido em 07/07/2016 e contém 5 folhas







ESTADO DA PARAÍBA  
PREFEITURA MUNICIPAL DE CEREJA  
SECRETARIA MUNICIPAL DE INFRAESTRUTURA  
CNPJ: 08.732.134/0001-58 - Rua 7 de setembro, s/n - Centro - E-mail: prefeitura@cepj.pb.gov.br

9.5.2	75081/1 SINAPI	TUBO DE PVC SOLDÁVEL, SEM CONEXÕES 20MM - FORNECIMENTO E INSTALAÇÃO	m	1,95
9.5.3	72571 SINAPI	JOELHO PVC SOLDÁVEL 90° ÁGUA FRIA 20MM - FORNECIMENTO E INSTALAÇÃO	und	2,00
9.5.4	03208 ORSE	REGISTRO TIPO ESPERA PVC COM BORBOLETA DE 1/2" - FORNECIMENTO E INSTALAÇÃO	und	1,00
9.5.5	72438 SINAPI	TE DE PVC SOLDÁVEL ÁGUA FRIA 20MM - FORNECIMENTO E INSTALAÇÃO	und	2,00
9.5.6	73648 SINAPI	LUVA PVC SOLDÁVEL COM ROSCA ÁGUA FRIA 20MMX1/2" - FORNECIMENTO E INSTALAÇÃO	und	4,00
9.5.7	03048 ORSE	REGISTRO DE PRESSÃO PVC D=15mm (1/2") - FORNECIMENTO E INSTALAÇÃO	und	1,00
9.5.8	73644 SINAPI	JOELHO PVC SOLDÁVEL COM ROSCA 90° ÁGUA FRIA 20MMX1/2" - FORNECIMENTO E INSTALAÇÃO	und	3,00
10.0		<b>INSTALAÇÕES SANITÁRIAS</b>		
10.1		<b>VASO SANITÁRIO (ATÉ A CAIXA)</b>		
10.1.1	72568 SINAPI	JOELHO PVC 90° ESGOTO 100MM - FORNECIMENTO E INSTALAÇÃO	und	1,00
10.1.2	74025/1 SINAPI	TUBO PVC PARA ESGOTO PREDIAL DN 100MM - FORNECIMENTO E INSTALAÇÃO	m	1,65
10.2		<b>LAVATÓRIO (ATÉ A CAIXA SIFONADA)</b>		
10.2.1	72558 SINAPI	JOELHO PVC 90° ESGOTO 40MM - FORNECIMENTO E INSTALAÇÃO	und	2,00
10.2.2	73775/1 SINAPI	TUBO DE PVC BRANCO, SEM CONEXÕES, PONTA E BOLSA SOLDÁVEL 40MM - FORNECIMENTO E INSTALAÇÃO	m	1,40
10.2.3	72558 SINAPI	JOELHO PVC 45° ESGOTO 40MM - FORNECIMENTO E INSTALAÇÃO	und	1,00
10.3		<b>CAIXA SIFONADA (ATÉ A CAIXA DE INSPEÇÃO)</b>		
10.3.1		PROLONGAMENTO PVC EB - 608 PARA CAIXA SIFONADA DE 100mm X 20cm	und	1,00
10.3.2	73292 SINAPI	CAIXA SIFONADA EM PVC 100X100X50MM SIMPLES - FORNECIMENTO E INSTALAÇÃO	und	1,00
10.3.3	73779/2 SINAPI	TUBO DE PVC BRANCO, SEM CONEXÕES, PONTA, BOLSA E VIROLA 50MM - FORNECIMENTO E INSTALAÇÃO	und	0,90
10.4		<b>TUBO DE VENTILAÇÃO</b>		
10.4.1	72463 SINAPI	TE SANITÁRIO 50X50MM, JUNTA SOLDADA - FORNECIMENTO E INSTALAÇÃO	und	1,00
10.4.2	73779/2 SINAPI	TUBO DE PVC BRANCO, SEM CONEXÕES, PONTA, BOLSA E VIROLA 50MM - FORNECIMENTO E INSTALAÇÃO	und	3,33
10.5		<b>CAIXA DE INSPEÇÃO (C) AO TANQUE SÉPTICO</b>		
10.5.1	74026/1 SINAPI	TUBO PVC PARA ESGOTO PREDIAL DN 100MM - FORNECIMENTO E INSTALAÇÃO	m	2,22
10.5.2	72459 SINAPI	TE SANITÁRIO 100X100MM, JUNTA SOLDADA - FORNECIMENTO E INSTALAÇÃO	und	1,00
10.6		<b>CAIXA DE INSPEÇÃO (C) AO TANQUE SÉPTICO</b>		
10.6.1	72459 SINAPI	TE SANITÁRIO 100X100MM, JUNTA SOLDADA - FORNECIMENTO E INSTALAÇÃO	und	1,00
10.6.2	74026/1 SINAPI	TUBO PVC PARA ESGOTO PREDIAL DN 100MM - FORNECIMENTO E INSTALAÇÃO	m	2,94
10.6.3	72568 SINAPI	JOELHO PVC 90° ESGOTO 100MM - FORNECIMENTO E INSTALAÇÃO	und	1,00
		<b>TOTAL DO ITEM (10.0)</b>		
11.0		<b>INSTALAÇÕES ELÉTRICAS</b>		
11.1	74054/1 SINAPI	PONTO DE LUZ (CAIXA, ELETRODUTO, FIOS E INTERRUPTOR)	und	1,00
		<b>TOTAL DO ITEM (11.0)</b>		
12.0		<b>LOUÇAS E ACESSÓRIOS SANITÁRIOS</b>		
12.1	8121 SINAPI	VASO SANITÁRIO SIFONADO LOUÇA BRANCA PADRÃO POPULAR, COM CONJUNTO PARA FIXAÇÃO PARA VASO SANITÁRIO COM PARAFUSO, ARRUELA E BUCHA - FORNECIMENTO E INSTALAÇÃO	und	1,00
12.2	74230/1 SINAPI	ASSENTO PARA VASO SANITÁRIO DE PLÁSTICO PADRÃO POPULAR - FORNECIMENTO E INSTALAÇÃO	und	1,00

Este documento encontra-se registrado no Conselho Regional de Engenharia e Agronomia da Paraíba, vinculado à Certidão nº 116469/2016, emitida em 07/07/2016



Certidão nº 116469/2016  
14/10/2016, 13:53

Chave de Impressão: b7c2a

O documento neste ato registrado foi emitido em 07/07/2016 e contém 5 folhas



 ESTADO DA PARAÍBA PREFEITURA MUNICIPAL DE CUIBÉ SECRETARIA MUNICIPAL DE INFRAESTRUTURA CNPJ: 09.733.174/0003-90 - Rua 7 de setembro, s/n - Centro - E-mail: prof@infraestrutura.pb.gov.br				
12.3	6024 SINAPI	CAIXA DE DESCARGA PLÁSTICA EXTERNA COMPLETA, CAPACIDADE 9L COM TUBO DE DESCARGA, ENGATE FLEXÍVEL, BOLA E SUPORTE PARA FIXAÇÃO, BOLSA DE LIGAÇÃO EM PVC FLEXÍVEL E CONJUNTO PARA FIXAÇÃO DE CAIXA DE DESCARGA - FORNECIMENTO E INSTALAÇÃO	unf	1,00
12.4	74057/2 SINAPI	LAVATORIO LOUCA BRANCA SUSPENSO 29,5 X 38,0CM, PADRÃO POPULAR, COM SIFÃO PLÁSTICO TIPO COFO 1", VALVULA EM PLÁSTICO BRANCO 1" E CONJUNTO PARA FIXAÇÃO- FORNECIMENTO E INSTALAÇÃO	unf	1,00
12.5	80061 SINAPI	CHUVEIRO PLÁSTICO BRANCO SIMPLES - FORNECIMENTO E INSTALAÇÃO	unf	1,00
13.0		<b>CADA DE INSPEÇÃO</b>		
13.1	73965/15 SINAPI	ESCOVAÇÃO MANUAL DE VALAS H=1,50M	m²	0,070
13.2	8047 SINAPI	CONCRETO MAGRO 1:4:8 (CIM, AREIA GROSSA, PEDRA BRITADA Nº 2 OU 25MM), COM PREPARO MANUAL, CONSUMO CIMENTO 210KG/M³	m³	0,010
13.3	73862/1 SINAPI	ALVENARIA EM TUILO CERÂMICO FURADO 8 Furos 10x20x20CM, 1/2 VEZ, ASSENTADO EM ARGAMASSA TRAÇO 1:2:8 (CIMENTO, CAL, AREIA), JUNTAS 12MM	m²	0,50
13.4	73928/1 SINAPI	CHAPISCO DE PAREDE TRAÇO 1:4 (CIM, AREIA), ESP. 0,5CM, PREPARO MANUAL	m²	0,38
13.5	73827/9 SINAPI	REBOCO PAULISTA (MASSA ÚNICA) TRAÇO 1:2:8 (CIM, CAL E AREIA) ESP. 2,0CM, PREPARO MANUAL	m²	0,380
13.6	PROJETO	CONCRETO ARMADO COM AÇO CA-60 8.3mm E 4.2mm (FCR=13.5MPa), INCLUSIVE LANÇAMENTO, PREPARO MANUAL	m³	0,016
				<b>TOTAL DO ITEM (13.0)</b>
14.0		<b>TANQUE SÉPTICO</b>		
14.1	74077/2 SINAPI	LOCAÇÃO CONVENCIONAL DE OBRA, ATRÁS DE GABARITO DE TÁBUAS CORRIDAS PONTALETADAS, COM REAPROVEITAMENTO DE 10 VEZES	m²	2,400
14.2	73965/15 SINAPI	ESCOVAÇÃO MANUAL DE VALAS H=1,50M	m²	3,790
14.3	8047 SINAPI	CONCRETO MAGRO 1:4:8 (CIM, AREIA GROSSA, PEDRA BRITADA Nº 2 OU 25MM), COM PREPARO MANUAL, CONSUMO CIMENTO 210KG/M³	m³	0,170
14.4	73862/1 SINAPI	ALVENARIA EM TUILO CERÂMICO FURADO 8 Furos 10x20x20CM, 1/2 VEZ, ASSENTADO EM ARGAMASSA TRAÇO 1:2:8 (CIMENTO, CAL, AREIA), JUNTAS 12MM	m²	8,180
14.5	73928/1 SINAPI	CHAPISCO DE PAREDE TRAÇO 1:4 (CIM, AREIA), ESP. 0,5CM, PREPARO MANUAL	m²	8,18
14.6	73827/9 SINAPI	REBOCO PAULISTA (MASSA ÚNICA) TRAÇO 1:2:8 (CIM, CAL E AREIA) ESP. 2,0CM, PREPARO MANUAL	m²	8,180
14.7	PROJETO	CONCRETO ARMADO COM AÇO CA-60 8.3mm E 4.2mm (FCR=13.5MPa), INCLUSIVE LANÇAMENTO, PREPARO MANUAL	m³	0,170
				<b>TOTAL DO ITEM (14.0)</b>
15.0		<b>SUNDOURO</b>		
15.1	74077/2 SINAPI	LOCAÇÃO CONVENCIONAL DE OBRA, ATRÁS DE GABARITO DE TÁBUAS CORRIDAS PONTALETADAS, COM REAPROVEITAMENTO DE 10 VEZES	m²	1,080
15.2	73965/15 SINAPI	ESCOVAÇÃO MANUAL DE VALAS H=1,50M	m²	1,950
15.3	73862/1 SINAPI	ALVENARIA EM TUILO CERÂMICO FURADO 8 Furos 10x20x20CM, 1/2 VEZ, ASSENTADO EM ARGAMASSA TRAÇO 1:2:8 (CIMENTO, CAL, AREIA), JUNTAS 12MM	m²	6,770
15.4	8514 SINAPI	FORNECIMENTO E LANÇAMENTO DE BRITA Nº 04	m³	0,380
15.5	PROJETO	CONCRETO ARMADO COM AÇO CA-60 8.3mm E 4.2mm (FCR=13.5MPa), INCLUSIVE LANÇAMENTO, PREPARO MANUAL	m³	0,080
				<b>TOTAL DO ITEM (15.0)</b>
16.0		<b>PINTURA</b>		
16.1	73899/1 SINAPI	PINTURA COM CAL, EM PAREDES INTERNAS, TRÊS DEMAOES, INCLUSO OLEO DE LINHACA	m²	26,610
				<b>TOTAL DO ITEM (16.0)</b>

Este documento encontra-se registrado no Conselho Regional de Engenharia e Agronomia da Paraíba, vinculado à Certidão nº 116469/2016, emitida em 07/07/2016.



Certidão nº 116469/2016  
14/10/2019, 13:53  
Chave de impressão: 8752b  
O documento neste ato registrado foi emitido em 07/07/2016 e contém 5 folhas





ESTADO DA PARAÍBA  
**PREFEITURA MUNICIPAL DE LIVRAMENTO**

# ATESTADO

ATESTO PARA OS DEVIDOS FINS QUE A EMPRESAS COFEM CONSTRUÇÕES ,SERVIÇOS E TECNOLOGIA LTDA , SEDIADA Á AV .GOVERNADOR ARGEMIRO DE FIGUEIREDO , 2957 -JARDIM OCEANIA JOAO PESSOA - PB , CNPJ: 11.602.733/0001-12 - SOB A RESPONSABILIDADE DO ENGENHEIRO CIVIL , O SR. AERCIO BARRETO DO CARMO JUNIOR , REGISTRO NO CREA Nº 188435358-7 , EXECUTOU PARA A PREFEITURA MUNICIPAL DE LIVRAMENTO - PB, RUA MINISTRO JOSÉ AMÉRICO DE ALMEIDA - 386 - CENTRO CNPJ Nº 08.738.816/0001-55 , A CONSTRUÇÃO DE UMA UNIDADE DE SAUDE COM AREA DE 191,78 M² , NA RUA TEODOMIRO FERREIRA PORTELA - BAIRRO CLOVIS LEITE, MUNICIPIO DE LIVRAMENTO - PB , CONFORME ART Nº 10000000000040702.



*Carmelita S. J. Sousa*  
CARMELITIA ESTEVÃO VENTURA SOUSA  
PREFEITA

*Recebi em nome do Sr. Aercio Barreto do Carmo Junior*  
*Aercio Barreto do Carmo Junior*  
por este ato em nome do Sr. Aercio Barreto do Carmo Junior  
Município de Livramento - PB  
CNPJ nº 08.738.816/0001-55  
*Aercio Barreto do Carmo Junior*  
ENGENHEIRO CIVIL



Este documento encontra-se registrado no Conselho Regional de Engenharia e Agronomia da Paraíba, vinculado à Certidão nº 116469/2016, emitida em 07/07/2016



Certidão nº 116469/2016  
14/10/2018, 13:53

Chave de Impressão: 57cZb

O documento neste ato registrado foi emitido em 07/07/2016 e contém 4 folhas



  
**ESTADO DA PARAÍBA**  
**PREFEITURA MUNICIPAL DE LIVRAMENTO**

**ORÇAMENTO DE OBRAS**

**Objeto: Construção de Unidade de Saúde em Área de 181,78m² no Bairro Jardim Povoado - Bairro Novo Leste**

Item	Descrição	Medida	Quantidade
<b>01 - SERVIÇOS PRELIMINARES</b>			
01.01	74000001	Plano preliminar de obra (Projeto x 4,00%)	1,00
01.02	74000002	Imposto a contratar de obra	100,00
<b>Total do Grupo</b>			
<b>02 - SERVIÇOS DE INSTALAÇÃO</b>			
02.01	74000001	Instalação provisória de valas p/ drenagem em 0,60m de profundidade (Unidade de Saúde)	11,40
02.02	74000002	Instalação provisória de valas p/ drenagem em 0,60m de profundidade (obra)	14,00
<b>Total do Grupo</b>			
<b>03 - SERVIÇOS DE TERRAPLENAGEM</b>			
03.01	74000001	Alargamento de pista pavimentada (Unidade de Saúde)	11,40
03.02	74000002	Manutenção de pista pavimentada (obra)	14,00
03.03	74000003	Compensação em alvenaria de 1 via em obra de 2 blocos (Unidade de Saúde)	14,00
03.04	74000004	Reforço em alvenaria de 1 via em obra de 2 blocos (obra)	16,00
<b>Total do Grupo</b>			
<b>04 - SERVIÇOS DE OBRAS DE ALVENARIA</b>			
04.01	74000001	Alvenaria de 1/2 tijolo em 0,60m de altura (Faz. Agr. 1344 - Chuva - Unidade de Saúde)	200,00
04.02	74000002	Alvenaria de 1/2 tijolo em 0,60m de altura (Faz. Agr. 1344 - Chuva - Unidade de Saúde)	200,00
<b>Total do Grupo</b>			
<b>05 - SERVIÇOS DE OBRAS DE PAVIMENTAÇÃO</b>			
05.01	74000001	1,00 cm de concreto, Pav. 1344, unidade B, 0,60m x 0,60m, segundo as normas (Unidade de Saúde)	210,00
05.02	74000002	Concreto simples pronto, Pav. 1344, unidade B, 0,60m x 0,60m, segundo as normas (Unidade de Saúde)	1,00
05.03	74000003	Concreto simples pronto, Pav. 1344, unidade B, 0,60m x 0,60m, segundo as normas (Unidade de Saúde)	1,00
05.04	74000004	Concreto simples pronto, Pav. 1344, unidade B, 0,60m x 0,60m, segundo as normas (Unidade de Saúde)	1,00
05.05	74000005	Concreto simples pronto, Pav. 1344, unidade B, 0,60m x 0,60m, segundo as normas (Unidade de Saúde)	1,00
<b>Total do Grupo</b>			
<b>06 - SERVIÇOS DE OBRAS DE PINTURA</b>			
06.01	74000001	Revestimento de paredes de 2ª camada (se necessário) com tinta esmalteada	100,00
06.02	74000002	Revestimento em telhas esmalteadas	100,00
<b>Total do Grupo</b>			
<b>07 - SERVIÇOS DE OBRAS DE INSTALAÇÃO</b>			
07.01	74000001	Instalação de rede elétrica (obra) 1,00 (Unidade de Saúde)	1.015,00
07.02	74000002	Instalação de rede elétrica (obra) 1,00 (Unidade de Saúde)	200,00
07.03	74000003	Instalação de rede elétrica (obra) 1,00 (Unidade de Saúde)	21,40
07.04	74000004	Instalação de rede elétrica (obra) 1,00 (Unidade de Saúde)	1.015,00
07.05	74000005	Instalação de rede elétrica (obra) 1,00 (Unidade de Saúde)	200,00
07.06	74000006	Instalação de rede elétrica (obra) 1,00 (Unidade de Saúde)	21,40

Este documento encontra-se registrado no Conselho Regional de Engenharia e Agronomia da Paraíba, vinculado à Cartidão nº 116469/2016, emitida em 07/07/2016



Cartidão nº 116469/2016  
 14/10/2019, 13:53  
 Chave de Impressão: b7a2b

O documento, neste ato registrado, foi emitido em 07/07/2016 e contém 4 folhas





ESTADO DA PARAÍBA  
PREFEITURA MUNICIPAL DE LIVRAMENTO

VIVIFICANDO				
02.01	74000001	Arboreto de 100m x 100m de propriedade particular	m <sup>2</sup>	150,00
02.02	74000002	Arboreto de 20m x 20m de propriedade particular	m <sup>2</sup>	38,00
02.03	80001	Plano de manejo de gestão ambiental envolvendo área verde de propriedade particular de 2.000,00m <sup>2</sup> em lote urbano	m <sup>2</sup>	2.000,00
<b>Total do Grupo</b>				
03				
<b>RECOMENDADO</b>				
03.01		Arboreto de 100m x 100m de propriedade particular		
03.01.01	74000001	Arboreto de 100m x 100m de propriedade particular	m <sup>2</sup>	1,00
<b>Total do Grupo</b>				
03.01.02	74000001	Arboreto de 100m x 100m de propriedade particular	m <sup>2</sup>	3,00
03.01.03	74000002	Arboreto de 20m x 20m de propriedade particular	m <sup>2</sup>	18,00
03.02		Arboreto de 100m x 100m de propriedade particular		
03.02.01	74000001	Arboreto de 100m x 100m de propriedade particular	m <sup>2</sup>	12,00
03.02.02	74000002	Arboreto de 20m x 20m de propriedade particular	m <sup>2</sup>	2,00
03.03		Arboreto de 100m x 100m de propriedade particular		
03.03.01	74000001	Arboreto de 100m x 100m de propriedade particular	m <sup>2</sup>	1,00
03.03.02	74000002	Arboreto de 20m x 20m de propriedade particular	m <sup>2</sup>	1,00
03.03.03	74000003	Arboreto de 30m x 30m de propriedade particular	m <sup>2</sup>	1,00
03.03.04	74000004	Arboreto de 40m x 40m de propriedade particular	m <sup>2</sup>	1,00
03.03.05	74000005	Arboreto de 50m x 50m de propriedade particular	m <sup>2</sup>	1,00
<b>Total do Grupo</b>				
03				
03.04	74000001	Arboreto de 100m x 100m de propriedade particular	m <sup>2</sup>	25,00
03.05	74000001	Arboreto de 100m x 100m de propriedade particular	m <sup>2</sup>	0,00
<b>Total do Grupo</b>				
04				
<b>PORTA</b>				
04.01	74000001	Porta de 100m x 100m de propriedade particular	m <sup>2</sup>	01,00
04.02	74000002	Porta de 20m x 20m de propriedade particular	m <sup>2</sup>	1,01
04.03	74000003	Porta de 30m x 30m de propriedade particular	m <sup>2</sup>	1,01
04.04	74000004	Porta de 40m x 40m de propriedade particular	m <sup>2</sup>	1,01
04.05	74000005	Porta de 50m x 50m de propriedade particular	m <sup>2</sup>	1,01
04.06	74000006	Porta de 60m x 60m de propriedade particular	m <sup>2</sup>	1,01
<b>Total do Grupo</b>				
05				
<b>REPLANTIO DE PLANTAS</b>				
05.01	74000001	Replante de 100m x 100m de propriedade particular	m <sup>2</sup>	01,00
05.02	74000002	Replante de 20m x 20m de propriedade particular	m <sup>2</sup>	01,00
05.03	74000003	Replante de 30m x 30m de propriedade particular	m <sup>2</sup>	1,00
05.04	74000004	Replante de 40m x 40m de propriedade particular	m <sup>2</sup>	1,00
05.05	74000005	Replante de 50m x 50m de propriedade particular	m <sup>2</sup>	1,00
05.06	74000006	Replante de 60m x 60m de propriedade particular	m <sup>2</sup>	1,00
05.07	74000007	Replante de 70m x 70m de propriedade particular	m <sup>2</sup>	1,00
05.08	74000008	Replante de 80m x 80m de propriedade particular	m <sup>2</sup>	1,00
05.09	74000009	Replante de 90m x 90m de propriedade particular	m <sup>2</sup>	1,00
05.10	74000010	Replante de 100m x 100m de propriedade particular	m <sup>2</sup>	1,00
<b>Total do Grupo</b>				

Este documento encontra-se registrado no Conselho Regional de Engenharia e Agronomia da Paraíba, vinculado à Certidão nº 116459/2016, emitida em 07/07/2016



Certidão nº 116459/2016  
14/10/2019, 13:53  
Chave de Impressão: b7c2b  
O documento nesta ato registrado foi emitido em 07/07/2016 e contém 4 folhas





ESTADO DA PARAÍBA  
PREFEITURA MUNICIPAL DE LIVRAMENTO

Table with columns: Item, Description, Unit, Quantity, and Value. Includes items like 'Tubo de aço galvanizado', 'Instalação hidro-sanitária', 'Tubo de PVC', 'Fio de cobre', 'Cabo de aço', etc.

ORÇAMENTO DE OBRAS

Table with columns: Item, Service, Unit, and Quantity. Includes items like 'Obras de saneamento', 'Recapeamento', 'Cimento Portland', etc.

Este documento encontra-se registrado no Conselho Regional de Engenharia e Agronomia da Paraíba, vinculado à Certidão nº 116489/2016, emitida em 07/07/2016



Certidão nº 116489/2016  
14/10/2018, 13:53  
Chave de Impressão: b7c2b

O documento neste ato registrado foi emitido em 07/07/2016 e contém 4 folhas





# ATESTADO

ATESTO PARA OS DEVIDOS FINS QUE A EMPRESA COFEM CONSTRUÇÕES SERVIÇOS E TECNOLOGIA LTDA, COM SEDE À AV. GOVERNADOR ARGEMIRO DE FIGUEIREDO Nº 2957 – JADIM OCEANIA – JOÃO PESSOA – PB, CNPJ Nº 11.602.733/0001-12, SOB A RESPONSABILIDADE DO ENGENHEIRO CIVIL O Sr. AERCIO BARRETO DO CARMO JUNIOR, CREA Nº160.435.359-7, EXECUTOU PARA A PREFEITURA MUNICIPAL DE CUITÉ - PB, COM SEDE NA RUA 7 DE SETEMBRO, S/N – CENTRO – CUITÉ – PB, CNPJ Nº 08.732.174/0001-50, OS SERVIÇOS DE CONSTRUÇÃO DE UMA UNIDADE DE EDUCAÇÃO INFANTIL - CRECHE PROINFANCIA, ENDEÇO DA OBRA COLINAS DA LAGOA, NO MUNICIPIO DE CUITÉ – PB, CONFORME ART DE Nº 00016043535975005215.

CUITÉ/PB, 24 DE AGOSO DE 2015



*Euda Fabiana de Farias P. Venâncio*

EUDA FABIANA DE FARIAS P. VENÂNCIO  
PREFEITA

SERVIÇO DE NOTAS E REGISTROS

Reconheço por semelhança a firma dos ELBA FARIAS DE FARIAS PALMEIRA VENÂNCIO. Sua fé. Em test. 24/08/2015 da verdade.

Cuité-PB, 24/08/2015 11:08:09

TABELA SUBSTITUTA: MARILENE DE MELO SILVA TABEIRA

ACESSO: I-DM Confira o site em <https://esolodigital.tpb.pa.br>.

End. - 55 8 337 3333 - 800 1.76 110000 - 08 0 35 Tab. 08 10 00

2º Serviço de Notas e Registros

Marlene de Melo Silva  
Tabeira

Comarca de Cuité-PB

Este documento encontra-se registrado no Conselho Regional de Engenharia e Agronomia da Paraíba, vinculado à Certidão nº 116469/2016, emitida em 07/07/2016



Certidão nº 116469/2016  
14/10/2015, 13:53  
Chave de Impressão: 67c2b

O documento neste ato registrado foi emitido em 07/07/2016 e contém 13 folhas

*RP*





ESTADO DA PARAIBA  
PREFEITURA MUNICIPAL DE CUITÉ  
GABINETE DA PREFEITA

Obr: CONSTRUÇÃO DE CRECH/PRE ESCOLA - PADRÃO PNDE  
Localização: NO MUNICÍPIO DE CUITÉ/PB  
Planilha Orçamentária

ITEM	DESCRIÇÃO DOS SERVIÇOS	UNID.	QUANT.
<b>SERVIÇOS PRELIMINARES</b>			
1.0	Plano de obra - padrão Conselho Federal	m²	6,00
1.1	Instalação provisória de água	m	1,00
1.2	Instalação provisória de energia elétrica em lotes tomados	m	1,00
1.4	Instalações provisórias de esgoto	m	1,00
1.5	Barrações provisórias (cópulas, escritórios, vestiário e refeitório) com piso cimentado	m²	90,00
1.6	Locação de obra (aluguel de galpões)	m²	1316,23
1.7	Limpeza de terreno ( sem furo de 1m e cada 200 m²)	m²	24,00
1.8	Tipismo de campo de nível e componentes, área (Máx.05ha, frente do terreno)	m²	20,00
<b>MOVIMENTO DE TERRAS PARA FUNDACOES</b>			
<b>2.0 - TERRAPLENAGEM</b>			
2.1.1	Aterra regular em camadas de 0,20 m com material orgão - arenas (até 600 metros)	m³	270,47
2.1.2	Excavação manual de valas em qualquer terreno exceto rocha até b=1,00 m	m³	144,87
2.1.3	Regularização e compactação de fundo de valas	m³	270,47
2.1.4	Bateria regular de vala com material de obra	m³	96,77
<b>2.2 - MOVIMENTAÇÃO</b>			
2.2.1	Excavação manual de valas em qualquer terreno exceto rocha até b=1,00 m	m³	11,26
2.2.2	Regularização e compactação de fundo de valas	m³	17,74
2.2.3	Bateria regular de vala com material de obra	m³	6,79
<b>2.3 - CORTES E REPRETO</b>			
2.3.1	Excavação manual de valas em qualquer terreno exceto rocha até b=1,00 m	m³	6,70
2.3.2	Regularização e compactação de fundo de valas	m³	12,98
2.3.3	Bateria regular de vala com material de obra	m³	1,01
<b>3.0 - FUNDACOES</b>			
<b>3.1 - FUNDAMENTO ARMADO PARA FUNDACOES - SAPATAS</b>			
3.1.1	Leitura de planta sapata (a=2,0 m) - preparo moldado	m²	108,97
3.1.2	Forma de madeira comum para Fundações - reaproveitamento 10%	m²	190,50
3.1.3	Armadura aço CA-50, Diâm. 8x (1/4) e 12,5mm (1/2) (Fornecimento, corte perda de 10%) / obra / colocação	kg	1302,09
3.1.4	Armadura de aço CA-60 Diâm. 8x e 6,3mm (Fornecimento, corte perda de 10%) / obra / colocação	kg	151,64
3.1.5	Concreto para Fundação 3X=25MPa, incluindo preparo, lançamento, adensamento	m³	25,24
<b>3.2 - CONCRETO ARMADO PARA FUNDACOES - VIGAS EM GRANDE</b>			
3.2.1	Forma de madeira comum para Fundações - reaproveitamento 10%	m²	797,67
3.2.2	Armadura aço CA-50, Diâm. 8x (1/4) e 12,5mm (1/2) (Fornecimento, corte perda de 10%) / obra / colocação	kg	1248,53
3.2.3	Armadura de aço CA-60 Diâm. 8x e 6,3mm (Fornecimento, corte perda de 10%) / obra / colocação	kg	645,02
3.2.4	Concreto para Fundação 3X=25MPa, incluindo preparo, lançamento, adensamento	m³	40,93
<b>3.3 - FUNDAMENTO DE CAPPAS E LAJES</b>			
3.3.1	Estaca e trado (barras) 4=20 cm com concreto fck=18 Mpa (sem armadura) - 7 m	m	34,00
3.3.2	Corte e reparo em abaco de estaca	m	23,00
3.3.3	Leitura de planta sapata, a=1,0 m reparo moldado	m²	12,96
3.3.4	Forma de madeira comum para Fundações - reaproveitamento 10%	m²	7,20
3.3.5	Armadura aço CA-50, Diâm. 8x e 6,3mm (Fornecimento, corte perda de 10%) / obra / colocação	kg	8,48
3.3.6	Concreto fck=25MPa, incluindo preparo, lançamento e adensamento	m³	6,71
<b>3.4 - ALVENARIA - TORRETES</b>			
3.4.1	Estaca e trado (barras) 4=20 cm com concreto fck=18 Mpa (sem armadura) - 7 m	m	52,50
3.4.2	Leitura de planta sapata, a=1,0 m reparo moldado	m²	27,97
3.4.3	Forma de madeira comum para Fundações - reaproveitamento 10%	m²	21,39

*Handwritten signature*

Este documento encontra-se registrado no Conselho Regional de Engenharia e Agronomia da Paraíba, vinculado à Certidão nº 116469/2016, emitida em 07/07/2016



Certidão nº 116469/2016  
14/10/2016, 13:53  
Crave de Impressão: 87c2b  
O documento desta ato registrado foi emitido em 07/07/2016 e contém 13 folhas





 ESTADO DA PARAIBA PREFEITURA MUNICIPAL DE CUITÉ GABINETE DA PREFEITA			
3.4.4	Armação aço CA-38, Diâm. 3,2 (1/4) e 12,5mm(1/2) (Fornecimento/corta perda de 10%) / dobra / colocação.	kg	34,36
3.4.5	Armação de aço CA-38 Diâm. 3,4 e 6,3mm (Fornecimento/corta perda de 10%) / dobra / colocação.	kg	37,91
3.4.6	Concreto fck=25MPa, incluindo preparo, lançamento e adensamento.	m <sup>3</sup>	2,58
3.5	<b>MURETA - VIGAS BALIZADORAS</b>		
3.5.1	Fôrma de madeira suporta para Punhalão - comprimento 10T	m <sup>2</sup>	28,48
3.5.2	Armação aço CA-38, Diâm. 5,2 (1/4) e 12,5mm(1/2) (Fornecimento/corta perda de 10%) / dobra / colocação.	kg	62,93
3.5.3	Armação de aço CA-38 Diâm. 3,4 e 6,3mm (Fornecimento/corta perda de 10%) / dobra / colocação.	kg	26,82
3.5.4	Concreto fck=25MPa, incluindo preparo, lançamento e adensamento.	m <sup>3</sup>	1,52
3.6	<b>DEPERCUSSORIA</b>		
3.7	<b>CONCRETO ARMADO - PILARES</b>		
4.1.1	Fôrma em chapas de madeira compensada plastificada Pilares	m <sup>2</sup>	459,28
4.1.2	Armação aço CA-38, Diâm. 6,3 (1/4) e 12,5mm(1/2) (Fornecimento/corta perda de 10%) / dobra / colocação.	kg	3738,85
4.1.3	Armação de aço CA-38 Diâm. 3,4 e 6,3mm (Fornecimento/corta perda de 10%) / dobra / colocação.	kg	628,93
4.1.4	Concreto fck=25MPa, incluindo preparo, lançamento e adensamento.	m <sup>3</sup>	25,19
4.2	<b>CONCRETO ARMADO - VIGAS</b>		
4.2.1	Fôrma em chapas de madeira compensada plastificada Pilares	m <sup>2</sup>	714,44
4.2.2	Armação aço CA-38, Diâm. 6,3 (1/4) e 12,5mm(1/2) (Fornecimento/corta perda de 10%) / dobra / colocação.	kg	2182,73
4.2.3	Armação de aço CA-38 Diâm. 3,4 e 6,3mm (Fornecimento/corta perda de 10%) / dobra / colocação.	kg	591,10
4.2.4	Concreto fck=25MPa, incluindo preparo, lançamento e adensamento.	m <sup>3</sup>	41,19
4.3	<b>VERGAS E CANTAS VERGAS PRÉ-MOLDADA EM CONCRETO ARMADO FCK=25MPa - 16x16cm, conforme projeto.</b>		
4.3.1			242,10
4.4	<b>CONCRETO ARMADO - MURETA - PILARES</b>		
4.4.1	Fôrma em chapas de madeira compensada plastificada Pilares	m <sup>2</sup>	17,25
4.4.2	Armação aço CA-38, Diâm. 6,3 (1/4) e 12,5mm(1/2) (Fornecimento/corta perda de 10%) / dobra / colocação.	kg	40,02
4.4.3	Armação de aço CA-38 Diâm. 3,4 e 6,3mm (Fornecimento/corta perda de 10%) / dobra / colocação.	kg	20,36
4.4.4	Concreto fck=25MPa, incluindo preparo, lançamento e adensamento.	m <sup>3</sup>	6,80
5.0	<b>PLACAS DE VEDAÇÃO VERTICAL INTERIO E EXTERIO</b>		
5.1	<b>ALVENARIA VEDADA</b>		
5.1.1	Coberto de concreto (elemento vazado) - (16x16cm) assentado com argamassa traço 1:4 (cimento, areia)	m <sup>2</sup>	0,14
5.2	<b>ALVENARIA DE VEDAÇÃO</b>		
5.2.1	Alvenaria de vedação de 1/2 vez em tijolos cerâmicos (dimensões nominais 39x19x9) assentamento em argamassa no traço 1:2:0 (cimento, areia e areia) para parede lateral	m <sup>2</sup>	942,96
5.2.2	Alvenaria de vedação de 1 vez em tijolos cerâmicos de 60 furos (dimensões nominais 19x19x9) assentamento em argamassa no traço 1:2:0 (cimento, areia e areia)	m <sup>2</sup>	17,87
5.2.3	Alvenaria de vedação horizontal em tijolos cerâmicos dimensões nominais 19x19x9 assentamento em argamassa no traço 1:2:0 (cimento, areia e areia) para parede lateral	m <sup>2</sup>	478,93
5.2.4	Encadernamento superior de alvenaria em tijolo cerâmico dimensões 5x19x20cm 1 vez (esp. 20cm), assentamento em argamassa traço 1:4 (cimento e areia)	m <sup>2</sup>	50,66
5.2.5	Dividória de laje e paredes em gesso com espessura de 2cm perfilado assentado com argamassa traço 1:4	m <sup>2</sup>	23,67
5.3	<b>ALVENARIA DE MURETA</b>		
5.3.1	Alvenaria de vedação de 1/2 vez em tijolos cerâmicos (dimensões nominais 39x19x9) assentamento em argamassa no traço 1:2:0 (cimento, areia e areia) para parede lateral	m <sup>2</sup>	28,12
6.0	<b>ESQUADRIAS</b>		
6.1	<b>PORTAS DE MADEIRA</b>		
6.1.1	Porta de Madeira - PMS - 70x210, folha fixa com chapa superior, latices ferrugens, conforme projeto de esquadrias	un	10,00
6.1.2	Porta de Madeira - PMS - 20x210, sem ventilação, latices ferrugens, conforme projeto de esquadrias	un	5,00
6.1.3	Porta de Madeira - PMS - 50x210, terra e chapa metálica, latices ferrugens, conforme projeto de esquadrias	un	4,00
6.1.4	Porta de Madeira - PMS - 50x210, terra e chapa metálica, latices ferrugens, conforme projeto de esquadrias	un	6,00

*Handwritten signature*

Este documento encontra-se registrado no Conselho Regional de Engenharia e Agronomia da Paraíba, vinculado à Certidão nº 116469/2016, emitida em 07/07/2016



Certidão nº 116469/2016  
 14/10/2019, 13:53  
 Código de Impressão: 87c2b  
 O documento neste ato registrado foi emitido em 07/07/2016 e contém 13 folhas



 ESTADO DA PARAIBA PREFEITURA MUNICIPAL DE CURTÉ GABINETE DA PREFEITA			
4.1.1	Porta de Aluminio - P43 - 80x210, barra e chapas metálicas, inclusive ferragens, conforme projeto de esquadrias	m	16,00
4.1.6	Porta de alumínio de madeira - P48 - 40x210, folha fixa revestida com laminação melamínica, inclusive ferragens, conforme projeto de esquadrias	m	16,00
4.1.7	Chapa metálica (aluminofe) 8,8%, 5x5mm para as portas - fornecimento e instalação	m <sup>2</sup>	11,20
4.2	<b>FERRAGENS E ACESSÓRIOS</b>		
4.2.1	Fechadura de madeira completa, para portas internas	un	81,00
4.2	<b>PORTAS DE ALUMÍNIO</b>		
4.2.1	Porta de Alor - P42 - 100x210 em chapa de alumínio e venezianas conformes projeto de esquadrias, inclusive ferragens	m <sup>2</sup>	2,71
4.2.2	Porta de Alor - P42 - 100x210 em chapa de alumínio e venezianas conformes projeto de esquadrias, inclusive ferragens	m <sup>2</sup>	7,68
4.2.3	Porta de Alor - P42 - 100x210 em chapa de alumínio e venezianas conformes projeto de esquadrias, inclusive ferragens	m <sup>2</sup>	6,77
4.2.4	Porta de correr - P44 - 40x210 conforme projeto de esquadrias, inclusive ferragens e parte de correr - P44 - 40x210 conforme projeto de esquadrias	m <sup>2</sup>	113,40
4.2.5	Porta de correr - P44 - 40x210 conforme projeto de esquadrias, inclusive ferragens e inclusive ferragens	m <sup>2</sup>	5,04
4.2.6	Porta de Alor - P41 - 100x210 em chapa de alumínio e venezianas conformes projeto de esquadrias, inclusive ferragens	m <sup>2</sup>	4,44
4.2.7	Porta de Alor - P41 - 100x210 em chapa de alumínio e venezianas conformes projeto de esquadrias, inclusive ferragens	m <sup>2</sup>	5,25
4.3	<b>PORTAS DE VIDRO - VV</b>		
4.3.1	Porta de Vidro temperado - PV1 - 174x210, com ferragens, conforme projeto de esquadrias	m	3,00
4.3.2	Porta de Vidro temperado - PV1 - 174x210, com ferragens, conforme projeto de esquadrias	m	3,00
4.3.3	Dividória fixa de vidro para porta PV2, conforme projeto 174x210	m <sup>2</sup>	6,61
4.3	<b>JANELAS DE ALUMÍNIO - JA</b>		
4.3.1	Janela de Aluminio - JA-01, 70x125, completa conforme projeto de esquadrias - fullwall	m <sup>2</sup>	5,75
4.3.2	Janela de Aluminio - JA-01, 70x125, completa conforme projeto de esquadrias - fullwall	m <sup>2</sup>	1,60
4.3.3	Vidro fixo - JA-02, 180x110, completa conforme projeto de esquadrias	m <sup>2</sup>	3,22
4.3.4	Janela de Aluminio - JA-01, 70x125, completa conforme projeto de esquadrias - fullwall	m <sup>2</sup>	2,00
4.3.5	Vidro fixo - JA-02, 180x110, completa conforme projeto de esquadrias	m <sup>2</sup>	2,10
4.3.6	Janela de Aluminio - JA-02, 210x250, completa conforme projeto de esquadrias - Mecho-ar - incluem vidro fixo isolado, espessura 6mm	m <sup>2</sup>	2,10
4.3.7	Janela de Aluminio - JA-02, 210x250, completa conforme projeto de esquadrias - Mecho-ar - incluem vidro fixo isolado, espessura 6mm	m <sup>2</sup>	12,49
4.3.8	Janela de Aluminio - JA-02, 210x250, completa conforme projeto de esquadrias - Mecho-ar - incluem vidro fixo isolado, espessura 6mm	m <sup>2</sup>	6,50
4.3.9	Janela de Aluminio - JA-02, 210x250, completa conforme projeto de esquadrias - Mecho-ar - incluem vidro fixo isolado, espessura 6mm	m <sup>2</sup>	10,90
4.3.10	Janela de Aluminio - JA-02, 210x250, completa conforme projeto de esquadrias - Mecho-ar - incluem vidro fixo isolado, espessura 6mm	m <sup>2</sup>	2,10
4.3.11	Janela de Aluminio - JA-11, 140x75, completa conforme projeto de esquadrias - Mecho-ar - incluem vidro fixo isolado, espessura 6mm	m <sup>2</sup>	6,30
4.3.12	Janela de Aluminio - JA-12, 420x160, completa conforme projeto de esquadrias - Mecho-ar - incluem vidro fixo isolado, espessura 6mm	m <sup>2</sup>	8,40
4.3.13	Janela de Aluminio - JA-13, 420x160, completa conforme projeto de esquadrias - Mecho-ar - incluem vidro fixo isolado, espessura 6mm	m <sup>2</sup>	12,60
4.3.14	Janela de Aluminio - JA-14, 420x160, completa conforme projeto de esquadrias - Mecho-ar - incluem vidro fixo isolado, espessura 6mm	m <sup>2</sup>	23,60
4.3.15	Janela de Aluminio - JA-15, 420x160, completa conforme projeto de esquadrias - Mecho-ar - incluem vidro fixo isolado, espessura 6mm	m <sup>2</sup>	16,40
4.3.16	Tela de nylon de proteção - fixada na esquadria	m <sup>2</sup>	26,20
4.4	<b>VIDROS</b>		
4.4.1	Vidro fixo temperado isolado, espessura 6mm - fornecimento e instalação	m <sup>2</sup>	16,70
4.4.2	Vidro fixo temperado isolado, espessura 6mm - fornecimento e instalação	m <sup>2</sup>	11,40
4.4.3	Espeelho cristal esp. 6mm com moldura de madeira	m <sup>2</sup>	21,20
4.5	<b>ESQUADRIAS - GRADIL METÁLICO</b>		
4.5.1	Gradil metálico e tela de aço galvanizado, inclusive pintura - fornecimento e instalação (GR1, GR2, GR3, GR4)	m <sup>2</sup>	36,27
4.5.2	Portão de Alor em chapa de aço perfurada, inclusive pintura - fornecimento e instalação (PF1 e PF2)	m <sup>2</sup>	8,31
4.5.3	Fornecimento com chapa de aço perfurada, inclusive pintura metálica para suporte a pintura - fornecimento e instalação	m <sup>2</sup>	145,20
4.5.4	Portão de Alor com gradil metálico e tela de aço galvanizado, inclusive pintura - fornecimento e instalação	m <sup>2</sup>	23,50

*Handwritten signature*

Este documento encontra-se registrado no Conselho Regional de Engenharia e Agronomia da Paraíba, vinculado à Certidão nº 116469/2016, emitida em 07/07/2016.



Certidão nº 116469/2016  
14/10/2016, 13:53  
Chave de Imprensa: b7n2b  
O documento neste ato registrado foi emitido em 07/07/2016 e contém 13 folhas





ESTADO DA PARAIBA  
PREFEITURA MUNICIPAL DE CUITÉ  
GABINETE DA PREFEITA

SISTEMAS DE COBERTURA			
7.1	Estrutura metálica em trechos	m <sup>2</sup>	1426,05
7.2	Tela fibrocimento amolada	m <sup>2</sup>	1289,33
7.3	Cumeeira em perfil moldado de aço zincado	m <sup>3</sup>	82,25
7.4	Cofre em chapa metálica Nº 22 desenvolvimento de 50 cm	m <sup>2</sup>	106,25
7.5	Isol. em chapa de aço galvanizado nº. 24, desenvolvimento 25 cm	m <sup>2</sup>	250,99
7.6	Pingadeira (diâmetro) em concreto	m	208,28
IMPERMEABILIZAÇÃO			
8.1	Impermeabilização com tinta elastomérica em fundações, telhados	m <sup>2</sup>	707,67
DETALHAMENTOS INTERNOS E EXTERNOS			
9.1	Chapisco de adobe em paredes internas, externas, vigas, pilares e a calhas	m <sup>2</sup>	3512,38
9.2	Reboco para paredes internas e externas traço 1:2:9 - preparo manual - espessura 2,0 cm	m <sup>2</sup>	2036,42
9.3	Reboco para paredes internas e externas traço 1:3:9 - preparo manual - espessura 2,0 cm	m <sup>2</sup>	686,87
9.4	Revestimento cerâmico de paredes PEI IV - cerâmica 30 x 40 cm - incl. rejunte - conforme projeto - branco	m <sup>2</sup>	2028,45
9.5	Revestimento cerâmico de paredes PEI IV - cerâmica 15 x 15 cm - incl. rejunte - conforme projeto - azul	m <sup>2</sup>	628,41
9.6	Revestimento cerâmico de paredes PEI IV - cerâmica 15 x 15 cm - incl. rejunte - conforme projeto - azul	m <sup>2</sup>	9,21
9.7	Revestimento cerâmico de paredes PEI IV - cerâmica 15 x 15 cm - incl. rejunte - conforme projeto - varzea	m <sup>2</sup>	7,49
9.8	Revestimento cerâmico de paredes PEI IV - cerâmica 15 x 15 cm - incl. rejunte - conforme projeto - branco	m <sup>2</sup>	15,27
9.9	Revestimento cerâmico de paredes PEI IV - cerâmica 15 x 15 cm - incl. rejunte - conforme projeto - amarelo	m <sup>2</sup>	136,00
9.10	Relevo nudo em madeira (largura=12cm)	m	102,38
9.11	Piso de granito acastanhado estruturado - montagem e instalação	m <sup>2</sup>	498,03
9.12	Piso em fibra sintética (resina) (1230x623x36mm) aplicado sobre perfil metálico "T" invertido 24mm	m <sup>2</sup>	738,27
SISTEMA DE PISO INTERNO E EXTERNO (PAVIMENTAÇÃO)			
PAVIMENTAÇÃO INTERNA			
10.1.1	Contrapiso e=3,0cm	m <sup>2</sup>	1158,79
10.1.2	Camada regularizadora e=2,0cm	m <sup>2</sup>	1159,39
10.1.3	Piso cimentado descompensado com acabamento liso e=3,0cm com junta plástica espessa 1,2m	m <sup>2</sup>	304,12
10.1.4	Pintura de base aquosa sobre piso	m <sup>2</sup>	22,72
10.1.5	Piso cerâmico antideslizante PEI V - 40 x 40 cm - incl. rejunte - conforme projeto	m <sup>2</sup>	226,97
10.1.6	Piso cerâmico antideslizante PEI V - 40 x 40 cm - incl. rejunte - conforme projeto	m <sup>2</sup>	255,52
10.1.7	Piso vinílico em massa e=2,0cm	m <sup>2</sup>	394,22
10.1.8	Piso pedregulho de alvenaria em trechos integrados 30x30cm, assentamento com argamassa (forro interno e acabamento)	m <sup>2</sup>	27,90
10.1.9	Piso pedregulho de alvenaria em trechos integrados 30x30cm, assentamento com argamassa (forro externo e acabamento)	m <sup>2</sup>	22,65
10.1.10	Relevo vinílico h = 1cm	m	191,20
10.1.11	Isolante em granito cinza maciço, 1x25cm, e=2cm	m	90,00
10.1.12	Isolante em granito cinza maciço, 1x25cm, e=2cm	m	1,97
PAVIMENTAÇÃO EXTERNA			
10.2.1	Pavimento em concreto descompensado com junta plástica a cada 1,25m, e=7cm	m <sup>2</sup>	245,98
10.2.2	Reboco de cimento em concreto sobre estrutural	m <sup>2</sup>	28,22
10.2.3	Parquetização em placas intertravadas de concreto, e=6,0cm, P30 550Pa, assentadas sobre colchão de areia	m <sup>2</sup>	67,22
10.2.4	Piso laje de concreto em placas pré-moldadas - 550Pa	m <sup>2</sup>	6,66
10.2.5	Piso laje de concreto em placas pré-moldadas - 550Pa	m <sup>2</sup>	6,56
10.2.6	Mão-de-obra de concreto pré-moldado, vedado com argamassa, instalado sobre o e reaterro	m <sup>2</sup>	23,10
10.2.7	Colchão de areia e=10cm	m <sup>2</sup>	7,68
10.2.8	Gravidade locustila em placas	m <sup>2</sup>	368,56
PINTURA			
11.1	Embossamento de paredes internas com massa acrílica - 62 dmbs	m <sup>2</sup>	2028,45
11.2	Pintura em latex acrílico 62 dmbs sobre paredes internas, externas	m <sup>2</sup>	2715,37
11.3	Pintura em latex PEI 62 dmbs sobre laje	m <sup>2</sup>	498,03

*[Assinatura]*

Este documento encontra-se registrado no Conselho Regional de Engenharia e Agronomia da Paraíba, vinculado à Carteira nº 116469/2016, emitida em 07/07/2016



Carteira nº 116469/2016  
14/10/2016, 13:53  
Chave de Impressão: b7c2b

O documento neste ato registrado foi emitido em 07/07/2016 e contém 13 folhas



 ESTADO DA PARAIBA PREFEITURA MUNICIPAL DE CUITÉ GABINETE DA PREFEITA			
11.4	Platano em emenda elétrica 22 desenhos em quadrados de madeira	m <sup>2</sup>	187,10
11.5	Platano em emenda elétrica 32 desenhos em retângulos de madeira	m <sup>2</sup>	15,43
11.6	Platano equal - 82 desenhos	m <sup>2</sup>	172,17
<b>INSTALAÇÃO HIDRÁULICA</b>			
<b>12.1 SUBSTITUIÇÃO EXISTENTE DE PVC ALUMINADO</b>			
12.1.1	Tubo PVC sólido Ø 20 mm, fornecimento e instalação	m	36,78
12.1.2	Tubo PVC sólido Ø 32 mm, fornecimento e instalação	m	275,11
12.1.3	Tubo PVC sólido Ø 32 mm, fornecimento e instalação	m	16,43
12.1.4	Tubo PVC sólido Ø 50 mm, fornecimento e instalação	m	115,77
12.1.5	Tubo PVC sólido Ø 60 mm, fornecimento e instalação	m	42,95
12.1.6	Tubo PVC sólido Ø 75mm, fornecimento e instalação	m	59,33
12.1.7	Tubo PVC sólido Ø 80mm, fornecimento e instalação	m	84,72
12.1.8	Tubo PVC sólido Ø 110mm, fornecimento e instalação	m	69,40
12.1.9	Adaptador sólido com flange livre para caixa d'água - 100mm - 4", fornecimento e instalação	un	6,00
12.1.10	Adaptador sólido com flange livre para caixa d'água - 25mm - 3", fornecimento e instalação	un	4,00
12.1.11	Adaptador sólido com flange livre para caixa d'água - 25mm - 1/2", fornecimento e instalação	un	1,00
12.1.12	Adaptador sólido com flange livre para registro - 25mm - 1/2", fornecimento e instalação	un	4,00
12.1.13	Adaptador sólido com flange livre para registro - 25mm - 1/4", fornecimento e instalação	un	2,00
12.1.14	Adaptador sólido com flange livre para registro - 25mm - 3/4", fornecimento e instalação	un	21,00
12.1.15	Adaptador sólido com flange livre para registro - 25mm - 1", fornecimento e instalação	un	2,00
12.1.16	Adaptador sólido com flange livre para registro - 40mm - 1 1/2", fornecimento e instalação	un	34,00
12.1.17	Adaptador sólido com flange livre para registro - 40mm - 1", fornecimento e instalação	un	14,00
12.1.18	Adaptador sólido com flange livre para registro - 75mm - 3 1/2", fornecimento e instalação	un	4,00
12.1.19	Adaptador sólido com flange livre para registro - 80mm - 2", fornecimento e instalação	un	4,00
12.1.20	Bucha de redução sólido, curta 32mm - 25mm, fornecimento e instalação	un	1,00
12.1.21	Bucha de redução sólido, curta 40mm - 30mm, fornecimento e instalação	un	24,00
12.1.22	Bucha de redução sólido, curta 75mm - 60mm, fornecimento e instalação	un	3,00
12.1.23	Bucha de redução sólido, curta 80mm - 75mm, fornecimento e instalação	un	7,00
12.1.24	Bucha de redução sólido, curta 110mm - 80mm, fornecimento e instalação	un	2,00
12.1.25	Bucha de redução sólido, longa 50mm-25mm, fornecimento e instalação	un	36,00
12.1.26	Bucha de redução sólido, longa 60mm-25mm, fornecimento e instalação	un	2,00
12.1.27	Bucha de redução sólido, longa 80mm-25mm, fornecimento e instalação	un	5,00
12.1.28	Bucha de redução sólido, longa 75mm- 50mm, fornecimento e instalação	un	13,00
12.1.29	Bucha de redução sólido, longa 80mm-60mm, fornecimento e instalação	un	4,00
12.1.30	Joelho 45 sólido - 25mm, fornecimento e instalação	un	6,00
12.1.31	Joelho 45 sólido - 30mm, fornecimento e instalação	un	2,00
12.1.32	Joelho 45 sólido - 75mm, fornecimento e instalação	un	3,00
12.1.33	Joelho 45 sólido - 80mm, fornecimento e instalação	un	2,00
12.1.34	Joelho 45 sólido - 20mm, fornecimento e instalação	un	3,00
12.1.35	Joelho 90 sólido - 25mm, fornecimento e instalação	un	151,00
12.1.36	Joelho 90 sólido - 30mm, fornecimento e instalação	un	3,00
12.1.37	Joelho 90 sólido - 80mm, fornecimento e instalação	un	20,00
12.1.38	Joelho 90 sólido - 80mm, fornecimento e instalação	un	11,00
12.1.39	Joelho 90 sólido - 75mm, fornecimento e instalação	un	2,95
12.1.40	Joelho 90 sólido - 60mm, fornecimento e instalação	un	10,00
12.1.41	Joelho 90 sólido - 110mm, fornecimento e instalação	un	7,00
12.1.42	Joelho de redução 90° sólido 25mm-25mm, fornecimento e instalação	un	3,00
12.1.43	Joelho de redução 90° sólido 25mm-25mm, fornecimento e instalação	un	3,00
12.1.44	Joelho 90 sólido com rosca 25mm - 1/2", fornecimento e instalação	un	3,90
12.1.45	Joelho 90° sólido com bucha de latão - 25mm - 1/2", fornecimento e instalação	un	7,00
12.1.46	Joelho de redução 90° sólido com bucha latão - 25mm - 1/2", fornecimento e instalação	un	82,00
12.1.47	Curva sólido com rosca 25mm - 1/2"	un	15,00
12.1.48	Curva de redução sólido com bucha latão - 25mm - 1/2", fornecimento e instalação	un	14,00
12.1.49	Tê 90 sólido - 25mm, fornecimento e instalação	un	27,00
12.1.50	Tê 90 sólido - 20mm, fornecimento e instalação	un	1,00
12.1.51	Tê 90 sólido - 30mm, fornecimento e instalação	un	13,00

*Handwritten signature*

Este documento encontra-se registrado no Conselho Regional de Engenharia e Agronomia da Paraíba, vinculado à Certidão nº 116469/2016, emitida em 07/07/2016



O documento neste ato registrado foi emitido em 07/07/2016 e contém 13 folhas

Certidão nº 116469/2016  
 14/10/2016, 13:53  
 Chave de impressão: b7c2b





ESTADO DA PARAIBA  
PREFEITURA MUNICIPAL DE CLITE  
GABINETE DA PREFEITA

12.1.52	TV 90 subível - 60mm, fornecimento e instalação	000	12,00
12.1.53	TV 90 subível - 75mm, fornecimento e instalação	000	2,00
12.1.54	TV 90 subível - 85mm, fornecimento e instalação	000	9,00
12.1.55	TV 90 subível - 110mm, fornecimento e instalação	000	6,00
12.1.56	TV de redução 90 subível - 25mm - 25mm, fornecimento e instalação	000	2,00
12.1.57	TV de redução 90 subível - 25mm - 25mm, fornecimento e instalação	000	24,00
12.1.58	TV de redução 90 subível - 25mm - 25mm, fornecimento e instalação	000	1,00
12.1.59	TV de redução 90 subível - 75mm - 85mm, fornecimento e instalação	000	11,00
12.1.60	TV de redução 90 subível - 75mm - 85mm, fornecimento e instalação	000	2,00
12.1.61	TV de redução 90 subível - 85mm - 40mm, fornecimento e instalação	000	5,00
12.1.62	TV de redução 90 subível - 85mm - 75mm, fornecimento e instalação	000	2,00
12.1.63	TV redução 90 subível com bucha tubo B central - 25mm - 1/2", fornecimento e instalação	000	20,00
12.1.64	TV subível com bucha tubo buca central - 25mm - 1/4", fornecimento e instalação	000	3,00
12.1.65	TV subível com buca tubo central - 20mm - 1/2"	000	1,00
12.1.66	Tubo de descarga VDE 25mm, fornecimento e instalação	000	24,00
12.1.67	Tubo de ligação linha cruzada com conexão para vaso sanitário, fornecimento e instalação	000	24,00
12.2	<b>PLUMBAGEM E CONDIÇÕES, MONTES</b>		
12.2.1	Registro de esfera 1/2", fornecimento e instalação	000	1,00
12.2.2	Registro de gaveta com conexão cruzada - 1/2", fornecimento e instalação	000	1,00
12.2.3	Registro esfera incluindo bruto PVC - 1/2", fornecimento e instalação	000	1,00
12.2.4	Registro bruto de gaveta 2", fornecimento e instalação	000	6,00
12.2.5	Registro bruto de gaveta 2 1/2", fornecimento e instalação	000	2,00
12.2.6	Registro bruto de gaveta 3", fornecimento e instalação	000	2,00
12.2.7	Registro bruto de gaveta 3/4", fornecimento e instalação	000	2,00
12.2.8	Registro bruto de gaveta 4", fornecimento e instalação	000	2,00
12.2.9	Registro de gaveta com conexão cruzada 1", fornecimento e instalação	000	2,00
12.2.10	Registro de gaveta com conexão cruzada 1 1/2", fornecimento e instalação	000	5,00
12.2.11	Registro de gaveta com conexão cruzada 2", fornecimento e instalação	000	32,00
12.2.12	Registro de gaveta com conexão cruzada 2 1/4", fornecimento e instalação	000	15,00
12.3	<b>ORNAMENTOS DE SANITÁRIAS</b>		
12.3.1	Tubo de PVC Ø110mm, fornecimento e instalação	00	227,27
12.3.2	Tubo de PVC Ø110mm, fornecimento e instalação	00	107,14
12.3.3	Corno curto ØØ - 100mm, fornecimento e instalação	000	52,00
12.3.4	Jelbo ØØ - 100mm, fornecimento e instalação	000	34,00
12.3.5	Jelbo ØØ - 100mm, fornecimento e instalação	000	4,00
12.3.6	TV sanitário - 100mm - 80mm, fornecimento e instalação	000	4,00
12.3.7	Jelbo simples - 100mm - 100mm, fornecimento e instalação	000	6,00
12.3	<b>ALUMINIA</b>		
12.3.1	Rele sanitário (parafuso abaxos) de ferro fundido, Ø110mm	000	24,00
12.3.2	Casco de urso sem grelha oxidado	000	20,00
12.4	<b>INSTALAÇÃO SANITÁRIA</b>		
12.4.1	Tubo de PVC rígido 100mm, fornec. e instalação	00	212,08
12.4.2	Tubo de PVC rígido 80mm, fornec. e instalação	00	123,81
12.4.3	Tubo de PVC rígido 50mm, fornec. e instalação	00	176,91
12.4.4	Tubo de PVC rígido 25mm, fornec. e instalação	00	93,47
12.4.5	Tubo de PVC rígido 150mm, fornec. e instalação	00	37,68
12.4.6	Bucha de redução PVC longa 50mm-40mm	000	27,90
12.4.7	Corno PVC 90º curta - 40mm - fornecimento e instalação	000	97,00
12.4.8	Corno PVC 90º curta - 75mm - fornecimento e instalação	000	22,00
12.4.9	Jelbo PVC 40º 100mm - fornecimento e instalação	000	7,00
12.4.10	Jelbo PVC 40º 75mm - fornecimento e instalação	000	4,00
12.4.11	Jelbo PVC 45º 50mm - fornecimento e instalação	000	62,00
12.4.12	Jelbo PVC 45º 40mm - fornecimento e instalação	000	49,00
12.4.13	Jelbo PVC 50º 100mm - fornecimento e instalação	000	26,00
12.4.14	Jelbo PVC 60º 75mm - fornecimento e instalação	000	35,90
12.4.15	Jelbo PVC 90º 50mm - fornecimento e instalação	000	3,00
12.4.16	Jelbo PVC 90º 40mm - fornecimento e instalação	000	19,00
12.4.17	Jelbo PVC 90º 100mm - fornecimento e instalação	000	65,00
12.4.18	Jelbo PVC simples 100mm-50mm - fornecimento e instalação	000	25,00
12.4.19	Jelbo PVC simples 100mm-75mm - fornecimento e instalação	000	2,00

*Handwritten signature or initials*

Este documento encontra-se registrado no Conselho Regional de Engenharia e Agronomia da Paraíba, vinculado à Certidão nº 116469/2016, emitida em 07/07/2015



Registro nº 116469/2016  
14/10/2019, 13:53  
Chave de Impressão: b7c2b  
O documento neste ato registrado foi emitido em 07/07/2016 e contém 13 folhas



 ESTADO DA PARAIBA PREFEITURA MUNICIPAL DE CUITÉ GABINETE DA PREFEITA			
14.20	Janela PVC simples 120mm-100mm - fornecimento e instalação	un	19,00
14.21	Janela PVC simples 75mm-50mm - fornecimento e instalação	un	5,90
14.22	Janela PVC simples 75mm-75mm - fornecimento e instalação	un	2,00
14.23	Rebordo esferístico PVC 100mm-50mm - fornecimento e instalação	un	6,00
14.24	Rebordo esferístico PVC 75mm-50mm - fornecimento e instalação	un	5,00
14.25	TV PVC 43" - 60mm - fornecimento e instalação	un	1,00
14.26	TV PVC 50" - 60mm - fornecimento e instalação	un	19,00
14.27	TV PVC amarrado 100mm-50mm - fornecimento e instalação	un	1,00
14.28	TV PVC amarrado 100mm-75mm - fornecimento e instalação	un	20,00
14.29	TV PVC amarrado 150mm-100mm - fornecimento e instalação	un	2,00
14.30	TV PVC amarrado 50mm-50mm - fornecimento e instalação	un	19,00
14.31	TV PVC amarrado 75mm-75mm - fornecimento e instalação	un	4,00
14.32	Calça alfinada 100x150x20mm	un	19,00
14.33	Calça alfinada 100x100x20mm	un	1,00
14.34	Calça de jardim simples - 60 37cm	un	7,00
14.35	Calça de drenagem alfinada	un	17,00
14.36	Calça de passagem modular DN 30cm	un	1,00
14.37	Rede alfinada, PVC 100x100x60mm	un	30,00
14.38	Varanda de Ventilação 50mm	un	39,00
14.39	Bomboneira em alumínio 2,40 x 2,40 m	un	1,00
14.40	Forro alpinco 2,90 x 2,90 m	un	1,00
<b>LUCAS E METAIS</b>			
15.0	Bomba hidráulica Vogue Plus, linha Conforto semi aberta, cor Branco Gelo, código P.51, DICA, ou equivalente p/ de descarga, com acessórios, tubo de borracha para ligação, tubo pro ligação - fornecimento e instalação	un	2,00
15.1	Bomba hidráulica Convencional, código 107 P.11, DICA, ou equivalente com acessórios - fornecimento e instalação	un	4,00
15.2	Bomba Convencional Modelo Nika, código P.13, para retirada de descarga, em baixa pressão, modelo plástico, oval de ventosa, tubo pro ligação - fornecimento e instalação, Dica ou equivalente	un	20,00
15.3	Válvula de descarga 1 1/2", com registro, acabamento em metal cromado - fornecimento e instalação	un	25,00
15.4	Calça de Exaustor Oval cor Branco Gelo, código L.37, DICA, ou equivalente, com bucha de acoplamento (alfinada), eixo e engate (bucha cromada), acervo torneira.	un	22,00
15.5	Calça Indústial (inox) profundidade 30 - DIFERENÇA, ou equivalente, com eixo em metal cromado 1,1/2x1,1/2", válvula em metal cromado tipo americano 2,1/2"x1,1/2" para pia - fornecimento e instalação	un	3,00
15.6	Cabo inox 304x3/4x1/8", cabo 3, bucha aço inoxidável, com válvula, FRANGE, ou equivalente, com eixo em metal cromado 1,1/2x1,1/2", válvula em metal cromado tipo americano 2,1/2"x1,1/2" para pia - fornecimento e instalação	un	15,00
15.7	Bombete Exaustor em plástico tipo PVC 75x45x37cm, Borçolito ou equivalente	un	4,00
15.8	Levante de caixa suspenso com mesa, linha 107 código 1101.17, DICA ou equivalente, com válvula, eixo e engate fixado cromado	un	4,00
15.9	Levante para pia 100mm/107 cor Branco Gelo, com colar suspenso, código 1074 DICA ou equivalente	un	4,00
15.10	Yngue Grande (90 L) cor Branco Gelo, código TQ.03, DICA, ou equivalente bucha torneira cromado	un	7,00
15.11	Chuveiro Hot Water LORENZETTI, com Mangueira plástica/Acristado para ducha elétrica, código 8010-A, LORENZETTI, ou equivalente	un	12,00
15.12	Assento Poliéster com abertura frontal Vogue Plus, linha Conforto, cor Branco Gelo, código AP.52, DICA, ou equivalente	un	2,00
15.13	Assento plástico tipo, código AP.61, DICA	un	4,00
15.14	Populosa Metálica Linha 107, código 1070.C07, DICA ou equivalente	un	16,00
15.15	Ducha higiênica com registro e aeração tipo, código 1904.C07, ACT.GR, DICA, ou equivalente	un	4,00
15.16	Torneira elétrica lavatório, LORENZETTI ou equivalente	un	2,00
15.17	Torneira elétrica Forno Inox, com mangueira plástica, código 79004, LORENZETTI ou equivalente	un	4,00
15.18	Torneira elétrica Forno Inox, com mangueira plástica, código 79004, LORENZETTI ou equivalente	un	15,00
15.19	Torneira para cozinha de mesa tipo metal tipo, código 1107.C07, DICA, ou equivalente	un	15,00
15.20	Torneira de parede de mesa para jardim ou tanque	un	11,00
15.21	Torneira para lavatório de mesa tipo metal tipo, código 1107.C07, Dica ou equivalente	un	12,00
15.22	Dispenser Saboneteira Linha Qualitex, código 7009, Melhoramentos ou equivalente	un	24,00

*Handwritten signature*

Este documento encontra-se registrado no Conselho Regional de Engenharia e Agronomia da Paraíba, vinculado à Certidão nº. 116469/2016, emitida em 07/07/2016



Certidão nº 116469/2016  
14/10/2016, 13:53  
Chave de Impressão: b7c2b  
O documento neste ato registrado foi emitido em 07/07/2016 e contém 13 folhas



 <b>ESTADO DA PARAIBA</b> <b>PREFEITURA MUNICIPAL DE CLITE</b> <b>GABINETE DA PREFEITA</b>			
15.21	Dispositivo Tímulo Língua Externada, código 7407, Memorandum ou equivalente	un	22,00
15.25	Cadeira anatômica lex, código 2040.C27, Dema ou equivalente	un	16,00
15.26	Banco de apoio, Linha conforto, código 2310.1288.100, aço inox polido, DCA ou equivalente	un	6,00
15.27	Banco de apoio de costas para levatório, aço inox polido, Celta ou equivalente	un	6,00
15.28	Banco de apoio de costas PVC, em 5", Linha conforto código 2310.1288	un	1,00
15.29	Cadeira articulada para banho, funcionamento a hidráulico	un	1,00
15.30	Ónibus metálico para machiças, funcionamento a hidráulico	un	100,00
15.31	Banco metálico com plataforma para proteção dos apoios e chuveiro inferior 6-1 1/4"	un	20,00
<b>15.9 INSTALAÇÃO DE USU COMISSIVAS</b>			
16.1	Abriço para Contêiner de 6L2, em concreto	m <sup>2</sup>	1,42
16.2	Tubo metálico para ventilação com resfriador em alumínio	m <sup>3</sup>	0,26
16.3	Tubo de Aço Galvanizado Ø 2 1/4", inclusive conexões	m	43,00
16.4	Desenvolvimento de concreto - 3cm	m	62,00
16.5	Plta anticorrosiva Etna30m (2 unidades)	un	3,00
16.6	Válvula esfera Ø 2 1/4" NPT 300	un	4,00
16.7	União 1/2" NPT 300	un	3,00
16.8	Niple 3/4" NPT 300	un	6,00
16.9	Niple 1/2" NPT 300	un	6,00
16.10	Niple 1/4" NPT 300	un	4,00
16.11	TV redução 3/4"x1/2"	un	7,00
16.12	Redução 1/2" x 1/4"	un	1,00
16.13	Lava de redução 3/8" x 1/2"	un	2,00
16.14	Lava de redução 1/4" x 1/2"	un	2,00
16.15	União 1/2" NPT 300	un	3,00
16.16	Regulador 1º estágio com manômetro	un	1,00
16.17	Manômetro NPT 1/4", 0 a 200 psi	un	1,00
16.18	Mangueira flexível	m	2,00
16.19	Regulador 2º estágio com registro	un	2,00
16.20	Placa de identificação em PVC cod 1 - (240x240) Plástico fumê	un	1,00
16.21	Placa de identificação em PVC cod 6 - (240x240) Plástico opaco	un	1,00
<b>17.0 SISTEMA DE REGULAÇÃO CONTÍR INCLINADO</b>			
17.1	Extensor ABC - 600	un	7,00
17.2	Extensor C02 - 600	un	1,00
17.3	Caravola 60º galvanizada 2 1/2"	un	2,00
17.4	Caravola 90º galvanizada 2 1/2"	un	7,00
17.5	Tubo aço carbono 2 1/2"	m	1,35
17.6	Niple duplo aço galvanizado 2 1/2"	un	10,00
17.7	TV aço galvanizado 2 1/2"	un	6,00
17.8	Tubo aço galvanizado 40mm - 2 1/2" x 1/2"	un	65,57
17.9	Adaptador aço - rosca interna 2 1/2"	un	3,00
17.10	União para abrigo de alumínio - 9600x25 em	un	2,00
17.11	Chave para conexão de mangueira tipo abra engate rápido - duplo 1 1/2" x 1 1/2"	un	3,00
17.12	Registro para acilão 2 1/2" 16mm	un	3,00
17.13	Mangueiras de acetileno de nylon - 1 1/2" 16mm	un	6,00
17.14	Niple paralelo em ferro galvanizado 2 1/2"	un	3,00
17.15	Redução giratória tipo abra - 2 1/2" x 1 1/2"	un	3,00
17.16	Registro giratório 2 1/2" 40º	un	3,00
17.17	Tampão aço com rosca tipo abra 2 1/2"	un	2,00
17.18	Tampão de ferro fundido	un	1,00
17.19	Registro Etna de parafuso interno 2 1/2"	un	5,00
17.20	Válvula de retenção vertical 2 1/2"	un	2,00
17.21	União aço de ferro com rosca externa 2 1/2"	un	6,00
17.22	Luminária de emergência com bateria fluorescente 9W de 1 hora	un	40,00
17.23	Marcação no Piso - 1 x 1m para atômico	m <sup>2</sup>	0,00
17.24	Marcação no Piso - 1 x 1m para atômico	m <sup>2</sup>	3,00
17.25	Conjuntos antichama	un	2,00
17.26	Placa de identificação em PVC cod 25 - (240x240) Plástico fumê	un	2,00
17.27	Placa de identificação em PVC cod 13 x 13 - (240x240) Plástico fumê	un	14,00
17.28	Placa de identificação em PVC cod 17 - (240x240) Plástico fumê	un	3,00
17.29	Placa de identificação em PVC cod 25 - (240x240) Extensor de bordado	un	6,00

*Handwritten signature*

Este documento encontra-se registrado no Conselho Regional de Engenharia e Agronomia da Paraíba, vinculado à Certidão nº 116469/2016, emitida em 07/07/2016.



Certidão nº 116469/2016  
14/10/2019, 13:53  
Código de Impressão: b7c2b  
O documento neste ato registrado foi emitido em 07/07/2016 e contém 13 folhas



 ESTADO DA PARAIBA PREFEITURA MUNICIPAL DE CUITÉ GABINETE DA PREFEITA			
10.0	ORÇAMENTO ELETRÔNICO - 2016		
10.1	<b>OPERAÇÃO DE MANUTENÇÃO</b>		
10.1.1	Quadro de Distribuição de emenda, completo, (para 08 dispensatras monopolares, com ferramentas para as fases, neutro e para proteção, metálico, pintura eletrolítica após ser liço, c/ porta, tranco e acessórios)	000	3,00
10.1.2	Quadro de Distribuição de emenda, completo, (para 18 dispensatras monopolares, com ferramentas para as fases, neutro e para proteção, metálico, pintura eletrolítica após ser liço, c/ porta, tranco e acessórios)	000	3,00
10.1.3	Quadro de Distribuição de emenda, completo, (para 24 dispensatras monopolares, com ferramentas para as fases, neutro e para proteção, metálico, pintura eletrolítica após ser liço, c/ porta, tranco e acessórios)	000	3,00
10.1.4	Quadro de Distribuição de emenda, completo, (para 30 dispensatras monopolares, com ferramentas para as fases, neutro e para proteção, metálico, pintura eletrolítica após ser liço, c/ porta, tranco e acessórios)	000	3,00
10.1.5	Quadro de medição - furação e instalação	000	1,00
10.2	<b>CONSUMÍVEIS</b>		
10.2.1	Disjuntor unipolar termomagnético 16A	000	22,00
10.2.2	Disjuntor unipolar termomagnético 16A	000	7,00
10.2.3	Disjuntor unipolar termomagnético 20A	000	19,00
10.2.4	Disjuntor unipolar termomagnético 25A	000	24,00
10.2.5	Disjuntor unipolar termomagnético 32A	000	18,00
10.2.6	Disjuntor unipolar termomagnético 40A	000	1,30
10.2.7	Disjuntor tripolar termomagnético 16A	000	1,50
10.2.8	Disjuntor tripolar termomagnético 25A	000	4,00
10.2.9	Disjuntor tripolar termomagnético 32A	000	2,00
10.2.10	Disjuntor tripolar termomagnético 32A	000	5,00
10.2.11	Disjuntor tripolar termomagnético 175A	000	1,00
10.2.12	Disjuntor tripolar termomagnético 225A	000	1,00
10.2.13	Interruptor bipolar DR - 100A	000	3,00
10.2.14	Interruptor bipolar DR - 25A	000	3,00
10.2.15	Interruptor bipolar DR - 40A	000	1,00
10.2.16	Interruptor bipolar DR - 60A	000	1,00
10.2.17	Dispositivo de proteção contra surto - 175V - 40KA	000	20,00
10.2.18	Dispositivo de proteção contra surto - 175V - 80KA	000	0,00
10.3	<b>ELETRODUTOS E ACESSÓRIOS</b>		
10.3.1	Eletroduto PVC flexível corrugado reforçado, Ø20mm (DN 1/4"), inclusive conexões	000	550,00
10.3.2	Eletroduto PVC flexível corrugado reforçado, Ø25mm (DN 1"), inclusive conexões	000	280,00
10.3.3	Eletroduto PVC flexível corrugado reforçado, Ø32mm (DN 1 1/4"), inclusive conexões	000	6,00
10.3.4	Eletroduto PVC flexível rígido reforçado, Ø40mm (DN 1 1/2"), inclusive conexões	000	241,00
10.3.5	Eletroduto PVC flexível rígido reforçado, Ø50mm (DN 2"), inclusive conexões	000	15,00
10.3.6	Eletroduto Aço Inoxidável DN 25mm (1"), inclusive conexões	000	16,00
10.3.7	Eletroduto Aço Inoxidável DN 25mm (1 1/8"), inclusive conexões	000	60,00
10.3.8	Eletroduto Aço Inoxidável DN 38mm (1 1/2"), inclusive conexões	000	2,30
10.3.9	Eletroduto Aço Inoxidável DN 50mm (2"), inclusive conexões	000	2,30
10.3.10	Eletroduto Aço Inoxidável DN 65mm (2 1/4"), inclusive conexões	000	2,30
10.3.11	Eletroduto Aço Inoxidável DN 125mm (5"), inclusive conexões	000	31,00
10.3.12	Cabo de passagem Ø125mm em alumínio com tempo de fibra fundido tipo leve	000	17,00
10.3.13	Cabo de passagem Ø125mm em alumínio com tempo de fibra fundido tipo leve	000	17,00
10.3.14	Cabo de passagem Ø125mm em alumínio com tempo de fibra fundido tipo leve	000	2,00
10.3.15	Cabo de passagem PVC 402" - furação e instalação	000	262,00
10.3.16	Cabo de passagem PVC 402" - furação e instalação	000	10,00
10.3.17	Cabo de passagem PVC 402" - furação e instalação	000	203,00
10.4	<b>CABOS E FIOS (CONDUTORES)</b>		
10.4.1	Condutor de cobre unipolar, isolado em PVC/70°C, com taxa de depreciação em PVC, sob propagação de chama, classe de tensão 750Vconcordamento classe 5, flexível, com a seguinte seção nominal: 42,0 mm²	000	1957,10
10.4.2	Condutor de cobre unipolar, isolado em PVC/70°C, com taxa de depreciação em PVC, sob propagação de chama, classe de tensão 750Vconcordamento classe 5, flexível, com a seguinte seção nominal: 64 mm²	000	502,00

*Handwritten signature*

Este documento encontra-se registrado no Conselho Regional de Engenharia e Agronomia da Paraíba, vinculado à Cartidão nº 116469/2016, emitida em 07/07/2016



Cartidão nº 116469/2016  
14/07/2016, 13:53  
Chave de Impressão: b7c2a  
O documento neste ato registrado foi emitido em 07/07/2016 e contém 13 folhas





 <b>ESTADO DA PARAIBA</b> <b>PREFEITURA MUNICIPAL DE CUITÉ</b> <b>GABINETE DA PREFEITA</b>			
18.4.3	Condutor de cabre suspenso, instalação em PVC/70°C, camada de proteção em PVC, não propagador de chama, classe de teste 750V (concordamento classe 5, flexível), com a seguinte seção nominal: 25mm <sup>2</sup>	m	2328,28
18.4.4	Condutor de cabre suspenso, instalação em PVC/70°C, camada de proteção em PVC, não propagador de chama, classe de teste 750V (concordamento classe 5, flexível), com a seguinte seção nominal: 16mm <sup>2</sup>	m	602,88
18.4.5	Condutor de cabre suspenso, instalação em PVC/70°C, camada de proteção em PVC, não propagador de chama, classe de teste 750V (concordamento classe 5, flexível), com a seguinte seção nominal: 11mm <sup>2</sup>	m	267,50
18.4.6	Condutor de cabre suspenso, instalação em PVC/70°C, camada de proteção em PVC, não propagador de chama, classe de teste 750V (concordamento classe 5, flexível), com a seguinte seção nominal: 625mm <sup>2</sup>	m	41,40
18.4.7	Condutor de cabre suspenso, instalação em PVC/70°C, camada de proteção em PVC, não propagador de chama, classe de teste 750V (concordamento classe 5, flexível), com a seguinte seção nominal: 42mm <sup>2</sup>	m	233,90
18.4.8	Condutor de cabre suspenso, instalação em PVC/70°C, camada de proteção em PVC, não propagador de chama, classe de teste 750V (concordamento classe 5, flexível), com a seguinte seção nominal: 16mm <sup>2</sup>	m	6,90
18.4.9	Condutor de cabre suspenso, instalação em PVC/70°C, camada de proteção em PVC, não propagador de chama, classe de teste 750V (concordamento classe 5, flexível), com a seguinte seção nominal: 47mm <sup>2</sup>	m	259,60
18.4.10	Condutor de cabre suspenso, instalação em PVC/70°C, camada de proteção em PVC, não propagador de chama, classe de teste 750V (concordamento classe 5, flexível), com a seguinte seção nominal: 192mm <sup>2</sup>	m	10,30
18.4.11	Condutor de cabre suspenso, instalação em PVC/70°C, camada de proteção em PVC, não propagador de chama, classe de teste 750V (concordamento classe 5, flexível), com a seguinte seção nominal: 4120mm <sup>2</sup>	m	130,00
18.5	<b>ESTRUCURAS</b>		
18.5.1	Estrucuras fix tipo U 250x25mm com Tampa, inclusive conexões	m	11,50
18.5.2	Estrucuras fix tipo U 75x25mm com Tampa, inclusive conexões	m	18,20
18.5.3	Estrucuras fix tipo U 75x25mm com Tampa, inclusive conexões	m	12,00
18.5.4	Estrucuras fix tipo U 100x25mm com Tampa, inclusive conexões	m	26,00
18.5.5	Estrucuras fix tipo U 100x25mm com Tampa, inclusive conexões	m	5,80
18.5.6	Estrucuras fix tipo U 100x25mm com Tampa, inclusive conexões	m	5,60
18.5.7	Estrucuras fix tipo U 200x25mm com Tampa, inclusive conexões	m	12,10
18.5.8	Support vertical estruturas 120x150mm	un	7,00
18.5.9	Support vertical estruturas 120x150mm	un	2,00
18.5.10	Support vertical estruturas 70x125mm	un	6,00
18.5.11	Support vertical estruturas 70x125mm	un	18,00
18.5.12	Support vertical estruturas 70x90mm	un	22,00
18.5.13	Support vertical estruturas 90x130mm	un	10,00
18.5.14	Tubo placa perfurada 30mm	un	10,00
18.5.15	Tubo placa perfurada 75mm	un	8,00
18.5.16	Tubo placa perfurada 100mm	un	4,00
18.6	<b>INSTALAÇÃO E TERAÇOS</b>		
18.6.1	Tomada universal, circular, 2P+T, 10A, cor branca, completo	un	1,77,00
18.6.2	Tomada universal, circular, 2P+T, 20A, cor branca, completo	un	2,00
18.6.3	Interruptor 1 taxa paralelo	un	2,00
18.6.4	Interruptor 1 taxa paralelo e tomada	un	35,00
18.6.5	Interruptor 1 taxa simples	un	10,00
18.6.6	Interruptor 2 taxa simples	un	9,00
18.6.7	Luminária suspenso 2x20W completo	un	8,00
18.6.8	Luminária embudo 2x15W completo	un	17,00
18.6.9	Luminária embudo 2x20W completo	un	102,00
18.6.10	Luminária com difusor embudo 2x20 completo	un	40,00
18.6.11	Luminária de piso, com difusor vapor metálica 70W	un	9,00
18.6.12	Projeta com difusor de vapor metálica 150W	un	4,00
18.6.13	Projeta com difusor de vapor metálica 230W	un	1,00
18.6.14	Armadilha de coletores com 1 difusor fluorescente completa de 60W	un	18,00
18.7	<b>INSTALAÇÃO DE FENITENÇÃO</b>		
18.7.1	Tubo PVC esmalado Ø 25 mm, inclusive conexões	m	153,39
18.7.2	Joelho 45 - 25mm, funcionamento e instalação	un	22,00
18.7.3	Joelho 90 - 25mm, funcionamento e instalação	un	28,00
18.7.4	Chave de arca 45x20x10 com fundo de terra nº 1	un	7,00
18.8	<b>INSTALAÇÃO DE BARRA ESTABILIZADA</b>		
18.8.1	<b>REQUISITOS PASSIVOS</b>		
18.8.1.1	Panela Panel 18" - 24 portas, conjunto e	un	2,00
18.8.1.2	Switch de 40 portas	un	2,00

*Handwritten signature or initials*

Este documento encontra-se registrado no Conselho Regional de Engenharia e Agronomia da Paraíba, vinculado à Certidão nº 116489/2016, emitida em 07/07/2016



Certidão nº 116489/2016  
14/10/2016, 13:53  
Chave de Impressão: 177230  
O documento neste ato registrado foi emitido em 07/07/2016 e contém 13 folhas



ESTADO DA PARAIBA PREFEITURA MUNICIPAL DE CUITÉ GABINETE DA PREFEITA			
20.1.1	União de cabos simples	m	2,00
20.1.1	União de Cabos Verticais, fechada	m	5,00
20.1.2	Cabo de Cabos Verticais	m	2,00
20.1.6	União de Cabos Superiores, fechada	m	1,00
20.1.7	Perfil de montagem	m	1,00
20.1.8	União organizador de cabos	m	2,00
20.1.9	Isolação de isolamento perfurada	m	2,00
20.1.10	Mini-cabo de parafuso 1/2" x 0m 2 450mm - fechamento e instalação	m	1,00
20.1.11	União Para Wireless 2.4 GHz - 300Mbps - fechamento e instalação	m	2,00
20.2	<b>CABOS EM FIBRA ÓPTICA</b>		
20.2.1	Cabo 12F - 6 (24AWG)	m	1260,00
20.2.2	Cabo óptico	m	341,00
20.3	<b>CABOS DE COBRE</b>		
20.3.1	Cabo de cobre - Falso curt instalação 6 - 2,5 metros	m	20,00
20.4	<b>CONDUTORES</b>		
20.4.1	Tomada modular RJ-45 Categoria 6 (catapulta)	m	20,00
20.4.2	Conector de TF Tipo F (Central) sem placa	m	14,00
20.4.3	Conector RJ45 24 portas	m	1,00
20.5	<b>CONDUTORES E ACCESÓRIOS</b>		
20.5.1	Cabo de proteção em alumínio 30x30x12 com tempo de ferro	m	5,00
20.5.2	Cabo de proteção PVC 40x3" - fechamento e instalação	m	41,00
20.6	<b>CONDUTORES E ACCESÓRIOS</b>		
20.6.1	Introdução PVC flexível 1", inclusive conexões	m	1,30
20.6.2	Introdução PVC flexível 2/4", inclusive conexões	m	119,30
20.6.3	Introdução Aço Galvanizado, Ø 1", fechamento e instalação	m	50,40
20.6.4	Introdução Aço Galvanizado, Ø 1,1/4", fechamento e instalação	m	6,10
20.6.5	Introdução Aço Galvanizado, Ø 2", fechamento e instalação	m	22,00
20.6.6	Introdução aço com tempo 30 x 28 mm, inclusive conexões	m	72,74
21.0	<b>SISTEMA DE SEGURANÇA MECÂNICA</b>		
21.1	Cabo de Centro em Aço Inox de 180x180x10	m	1,00
21.2	União de aço 180x180x10	m	2,00
21.3	Chapa cilíndrica em alumínio	m	1,00
21.4	Conector modular para fechamento 30x30x10 com data flexível - M3	m	3,00
22.0	<b>SISTEMA DE FRUÍTIOS CONTRA INCLINAÇÃO E PROTEÇÃO (FPM)</b>		
22.1	Fibra-cabos tipo Frenada em aço inox 3 pontos em haste de 3 m. x 1,1/2"	m	3,00
22.2	Ferragem CA - 20 Ø 10 mm <sup>2</sup>	m	42,00
22.3	Conector metal-ferro em bronze anodizado Tef-002	m	12,00
22.4	Parafuso fundo em aço inox 6,3 x 32mm e limbo de nylon	qtd	24,00
22.5	Frenada em latão	m	24,00
22.6	Cabo de equilíbrio de polietileno 200x200mm em aço com	m	1,00
22.7	Isolação de veda para elevamento	m <sup>2</sup>	21,00
22.8	Haste tipo esquadro 2 1/2" x 2,40m	m	13,00
22.9	Cabo de cobre em 12 mm <sup>2</sup>	m	5,00
22.10	Cabo de cobre em 35 mm <sup>2</sup>	m	320,00
22.11	Cabo de cobre em 50 mm <sup>2</sup>	m	260,00
22.12	Cabo de suspensão, PVC de 12", com tempo de ferro fundido, inclusive	m	6,00
22.13	Conector de bronze para haste de 1/2" e cabo de 30 mm <sup>2</sup>	m	12,00
23.0	<b>SERVIÇOS COMPLEMENTARES</b>		
23.1	<b>GRUPOS</b>		
23.1.1	Carregador de baterias para lâmpadas em cabo ferro galvanizado	m	1,00
23.1.2	Bancada em granito classe esmeralda - espessura 2cm, superfície	m <sup>2</sup>	48,52
23.1.3	Polvilho, acabamento em granito classe esmeralda - espessura 2cm,	m <sup>2</sup>	26,76
23.1.4	Protelinas e esmaltes em aço	m <sup>2</sup>	48,62
23.1.5	Banco de concreto	m <sup>2</sup>	7,22
23.1.6	Banco e acabamento em granito	m <sup>2</sup>	3,62
23.1.7	Polvilho em granito classe esmeralda - 17,00cm espessura variável e	m	104,00
23.2	<b>ALUMINIO - ALUMINIO</b>		
23.2.1	Alça de alumínio	m	2,00
23.2.2	SupORTE de luz plânco	m	1,00
23.2.3	SupORTE para cinto de segurança	m	1,00

*[Handwritten signature]*

Este documento encontra-se registrado no Conselho Regional de Engenharia e Agronomia da Paraíba, vinculado à Certidão nº 116469/2016, emitida em 07/07/2016.



O documento neste ato registrado foi arquivado em 07/07/2016 e contém 13 folhas.

Certidão nº 116469/2016  
 14/10/2016, 13:53  
 Chave de impressão: 37c2b



 ESTADO DA PARAÍBA PREFEITURA MUNICIPAL DE CUITÉ GABINETE DA PREFEITA			
22.2.4	Suprta para Pára-cabe	m	1,00
22.2.5	Estado interno e outras tipo sanitária, incluindo pintura	m	9,00
22.2.6	Estado carga de 1,0m de altura	m	6,97
22.2.7	Chapa de aço carbono de alta resistência e carbono a do qualida estrutural e solda interna e externa, para confecção de reservatório conforme projeto	kg	1702,30
22.2.8	Sistema de ancoragem com 2 rebites, conforme projeto	m	1,00
22.2.9	Preparo de superfície: jateamento abrasivo ou metal-branco (interno e externo), podľa 45 Z.	m <sup>2</sup>	145,76
22.2.10	Acabamento interno: uma camada de espessura seca de primer Epoxi	m <sup>2</sup>	80,00
22.2.11	Acabamento externo: uma camada de espessura seca de primer Epoxi	m <sup>2</sup>	89,00
22.2.12	Pintura externa: uma camada de poluretano na cor amarelo	m <sup>2</sup>	69,00
<b>RESUMO GERAL</b>			
24.0			
24.1	Valor final da obra	m <sup>2</sup>	1516,25

Este documento encontra-se registrado no Conselho Regional de Engenharia e Agronomia da Paraíba, vinculado à Certidão nº 116469/2016, emitida em 07/07/2016.



Certidão nº 116469/2016  
14/10/2019, 13:53

Chave de Impressão: b7c2b

O documento neste ato registrado foi arquivado em 07/07/2016 e contém 13 folhas

*Handwritten signature*





ESTADO DA PARAÍBA  
PREFEITURA MUNICIPAL DE MOGEIRO  
CNPJ: 08.866.501/0001-67

### ATESTADO

ATESTO PARA OS DEVIDOS FINS QUE A EMPRESA COFEM CONSTRUÇÕES SERVIÇOS E TECNOLOGIA LTDA, SITUADA A AVENIDA GOVERNADO ARGEMIRO DE FIGUEIREDO, Nº 2957 – BAIRRO JARDIM OCEANIA – JOÃO PESSOA PB, CNPJ Nº 11.602.733/0001-12, SOB A RESPONSABILIDADE DO ENGENHEIRO CIVIL O SENHOR AERCIO BARRETO DO CARMO JUNIOR, CREA Nº 180.435.359-7, EXECUTOU PARA A PREFEITURA MUNICIPAL DE MOGEIRO PB, SITUADA A AVENIDA PRESIDENTE JOÃO PESSOA, 47 – CENTRO, OS SERVIÇOS DE REFORMA DO ESTÁDIO DE FUTEBOL ADERALDO GONÇALVES DE LIMA, NO MUNICÍPIO DE MOGEIRO PB, CONFORME ART Nº J00092281

JOÃO PESSOA, 20 DE MAIO DE 2016



MUNICÍPIO DE MOGIÇO

Reconheço, por assinatura, a(s) firma(s) de  
**ANTÔNIO JOSÉ FERREIRA**  
Dire. M. Mogiço/PB - 05/04/2016  
Módulo: Fronteiras de Assin. Eletr. Júnior  
Hash Digital: ACC55922-7733E  
Assinatura em: <https://certdigital.pb.gov.br>



**ANTÔNIO JOSÉ FERREIRA**  
Prefeito Constitucional  
CPF: 840.199.644-91

Este documento encontra-se registrado no Conselho Regional de Engenharia e Agronomia da Paraíba, vinculado à Certidão nº 116469/2016, emitida em 07/07/2016



Certidão nº 116469/2016  
14/10/2016, 13:53

Crave de Impressão: b7c2b  
O documento neste ato registrado foi emitido em 07/07/2016 e contém 2 folhas





ESTADO DA PARAÍBA  
PREFEITURA MUNICIPAL DE MOGEIRO  
CNPJ: 08.866.501/0001-67

## ATESTADO

OBRA: REFORMA DO ESTADIO DE FUTEBOL ADERALDO GONÇALVES DE LIMA  
LOCAL: OSVALDO DA SILVA, NA CIDADE DE MOGEIRO PB.

Item	Descrição	Und	Quant.
1.0	SERVIÇOS PRELIMINARES		
1.1	PLACA INDICATIVA DA OBRA	M <sup>2</sup>	12,00
1.2	LIMPEZA MECANIZADA DO SOLO COM MOTONIVELADORA	M <sup>2</sup>	11.838,00
2.0	TRABALHO EM TERRA		
2.1	TRANSPORTE DE MATERIAL-BOTA-FORA DMT 5KM	M <sup>3</sup>	3.551,40
2.2	ESCAVAÇÃO E TRANSPORTE DE MATERIAL DE 1ª CATEGORIA DMT 50M	M <sup>3</sup>	4.261,68
2.3	CARGA, TRANSPORTE E DESCARGA MECANICA ATÉ 5KM	M <sup>3</sup>	4.261,68
2.4	ESPALHAMENTO DE MATERIAL DE 1ª CATEGORIA COM TRATOR ESTEIRA	M <sup>3</sup>	4.261,68
2.5	COMPACTAÇÃO MECANICA COM CONTROLE DO GC ≥ 95% DO PN	M <sup>3</sup>	4.261,68
3.0	DRENAGEM		
3.1	CAMADA DRENANTE COM BRITA Nº 3	M <sup>3</sup>	591,90
3.2	EXTREMIDADE DE CAPTAÇÃO E LANÇAMENTO EM CONCRETO	UND	3,00
3.3	CAIXA DE PASSAGEM	UND	3,00
3.4	DRENO FRANCÊS COM BRITA ENVOLTO COM MANTA GEOTEXTIL	M <sup>3</sup>	32,78
4.0	DIVERSOS		
4.1	GRAMAS EMERALDA EM PLACAS, INCLUSIVE PREPARO DO SOLO	M <sup>2</sup>	11.838,00

  
ANTÔNIO JOSÉ FERREIRA  
Prefeito Constitucional  
CPF: 840.199.644-91

Este documento encontra-se registrado no Conselho Regional de Engenharia e Agronomia da Paraíba, vinculado à Certidão nº 116469/2016, emitida em 07/07/2016



Certidão nº 116469/2016  
14/10/2019, 13:53

Chave de Impressão: b7c2b

O documento neste ato registrado foi emitido em 07/07/2016 e contém 2 folhas





Certidão de Acervo Técnico - CAT  
Resolução Nº 1025 de 30 de Outubro de 2009  
Resolução Nº 218 de 29 de Junho de 1973

**CREA-PE**

CAT COM REGISTRO DE ATESTADO

**2220520451/2020**

Atividade concluída.

**Conselho Regional de Engenharia e Agronomia de Pernambuco**

CERTIFICAMOS, em cumprimento ao disposto na Resolução nº 1.025, de 30 de outubro de 2009, do Confea, que consta dos assentamentos deste Conselho Regional de Engenharia e Agronomia de Pernambuco - Crea-PE, o Acervo Técnico do profissional **AERCIO BARRETO DO CARMO JÚNIOR** referente à(s) Anotação(es) de Responsabilidade Técnica - ART abaixo discriminada(s):

Profissional: **AERCIO BARRETO DO CARMO JÚNIOR**  
Registro: **PE04353597 PE** RNP: **1604353597**  
Título profissional: **ENGENHEIRO CIVIL**

Número da ART: **PE20200564135** Tipo de ART: **OBRA / SERVIÇO** Registrada em: **13/11/2020** Baixada em: **02/12/2020**  
Forma de registro: **INICIAL** Participação técnica: **INDIVIDUAL**  
Empresa contratada: **COFEM CONSTRUÇÕES, SERVIÇOS, TECNOLOGIA E LOCAÇÕES EIRELI ME.**

Contratante: **PREFEITURA MUNICIPAL DO PALMARES** CPF/CNPJ: **10.212.447/0001-88**  
Endereço do contratante: **AVENIDA VICONDE DO RIO BRANCO** Nº: **1368**  
Complemento: **Bairro: SÃO SEBASTIÃO**  
Cidade: **PALMARES** UF: **PE** CEP: **55540000**

Contrato: **009/2020** Celebrado em: **15/06/2020**  
Valor do contrato: **R\$ 547.558,53** Tipo de contratante: **Pessoa Jurídica de Direito Público**

Ação institucional: **Outros**  
Endereço da obra/serviço: **AVENIDA ABEL FRAGA** Nº: **S/N**  
Complemento: **Bairro: SÃO JOSÉ**  
Cidade: **PALMARES** UF: **PE** CEP: **55540000**

Data de início: **15/06/2020** Conclusão efetiva: **15/12/2020**  
Finalidade: **Infraestrutura**  
Proprietário: **PREFEITURA MUNICIPAL DO PALMARES** CPF/CNPJ: **10.212.447/0001-88**  
Atividade Técnica: **7 - EXECUÇÃO OUTROS > #30502 - OUTROS 42 - Execução de Obra Técnica 1197,65 metro quadrado.**

**Observações**

ATIVIDADES OUTRAS - REFERESE A PISO INTERTRAVADO PARA , CONSTRUÇÃO DA PRAÇA DO BAIRRO SÃO JOSÉ , NO MUNICIPIO DE PALMARES PE

Número da ART: **PE20200569925** Tipo de ART: **OBRA / SERVIÇO** Registrada em: **01/12/2020** Baixada em: **02/12/2020**  
Forma de registro: **COMPLEMENTAR** Participação técnica: **INDIVIDUAL**  
Empresa contratada: **COFEM CONSTRUÇÕES, SERVIÇOS, TECNOLOGIA E LOCAÇÕES EIRELI ME.**

Contratante: **PREFEITURA MUNICIPAL DO PALMARES** CPF/CNPJ: **10.212.447/0001-88**  
Endereço do contratante: **AVENIDA VICONDE DO RIO BRANCO** Nº: **1368**  
Complemento: **Bairro: SÃO SEBASTIÃO**  
Cidade: **PALMARES** UF: **PE** CEP: **55540000**

Contrato: **009/2020** Celebrado em: **15/06/2020**  
Valor do contrato: **R\$ 683.995,55** Tipo de contratante: **Pessoa Jurídica de Direito Público**

Ação institucional: **Outros**  
Endereço da obra/serviço: **AVENIDA ABEL FRAGA** Nº: **S/N**  
Complemento: **Bairro: SÃO JOSÉ**  
Cidade: **PALMARES** UF: **PE** CEP: **55540000**

Data de início: **15/06/2020** Conclusão efetiva: **15/12/2020**  
Finalidade: **Infraestrutura**  
Proprietário: **PREFEITURA MUNICIPAL DO PALMARES** CPF/CNPJ: **10.212.447/0001-88**  
Atividade Técnica: **7 - EXECUÇÃO OUTROS > #30502 - OUTROS 42 - Execução de Obra Técnica 1197,65 metro quadrado.**

**Observações**

1º ADITIVO DE VALOR E SERVIÇOS , CONTRATO Nº 009/2020 , ATIVIDADES OUTRAS - REFERESE A PISO INTERTRAVADO PARA , CONSTRUÇÃO DA PRAÇA DO BAIRRO SÃO JOSÉ , NO MUNICIPIO DE PALMARES PE

**Informações Complementares**

- O atestado está registrado apenas para atividades técnicas constantes da ART, desenvolvidas de acordo com as atribuições do profissional na área de engenharia civil, conforme a CI nº 010\_2020, referente a atribuição para Haste de aterramento, não sendo contempladas neste registro as itens plantio de grama, árvore ornamental e palmeira, por se tratar de atividades fora da atribuição do profissional.



04/11/20



Certidão de Acervo Técnico - CAT  
Resolução Nº 1025 de 30 de Outubro de 2009  
Resolução Nº 218 de 29 de Junho de 1973

**CREA-PE**

CAT COM REGISTRO DE ATESTADO

**2220520451/2020**

Atividade concluída

**Conselho Regional de Engenharia e Agronomia de Pernambuco**

CERTIFICAMOS, finalmente, que se encontra vinculado à presente Certidão de Acervo Técnico - CAT, o atestado contendo 8 folha(s), expedido pelo contratante da obra/serviço, a quem cabe a responsabilidade pela veracidade e exatidão das informações nele constantes.

Certidão de Acervo Técnico nº 2220520451/2020

16/12/2020, 09:25

43940

A CAT é válida em todo o território nacional.

A CAT perderá a validade no caso de modificação dos dados técnicos qualitativos ou quantitativos nela contidos em razão de substituição ou anulação de ART.

A Certidão de Acervo Técnico (CAT) à qual o atestado está vinculado constituirá prova da capacidade técnico-profissional da pessoa jurídica somente se o responsável técnico indicado estiver ou venha a ser integrado ao seu quadro técnico por meio de declaração entregue no momento da habilitação ou da entrega das propostas.

Certificamos que se encontra vinculado à presente CAT o atestado apresentado em cumprimento à Lei nº 8.666/93, expedido pela pessoa jurídica contratante, a quem cabe a responsabilidade pela veracidade e exatidão das informações nele constantes. É de responsabilidade deste Conselho a verificação da atividade profissional em conformidade com a Lei nº 5.194/66 e Resoluções do Conselho Federal de Engenharia e Agronomia - CONFEA.

Fica(m) Excluído(s), no entanto, o(s) serviço(s) cujas atribuições não competem ao(s) profissional(is) em questão.

A autenticidade desta Certidão pode ser verificada em: <http://crea-pe.sitac.com.br/publico>, com a chave: 43940



DECLARO PARA OS DEVIDOS FINS QUE A EMPRESA **COFEM CONSTRUÇÕES SERVIÇOS TECNOLOGIA E LOCAÇÕES EIRELI ME**, CNPJ Nº 17.440.286/0001-29, COM SEDE A AV. SENADOR JOÃO LIRA, 212 – CAIXA POSTAL – 102, BAIRRO JAGUARIBE, JOÃO PESSOA – PB, SOB A RESPONSABILIDADE DO ENGENHEIRO CIVIL O Sr. **AERCIO BARRETO DO CARMO JÚNIOR**, CREA Nº 160.435.359-7 / PB, **VICÍNIU PARA A PREFEITURA MUNICIPAL DOS PALMARES – PE**, CNPJ Nº 10.212.447/0001-88, AV. VISCONDE DO RIO BRANCO, Nº 1.368, BAIRRO SÃO SEBASTIÃO, PALMARES / PE, OS SERVIÇOS DE CONSTRUÇÃO DA PRAÇA SÃO JOSÉ, BAIRRO SÃO JOSÉ DO MUNICÍPIO DOS PALMARES/PE, **ART OBRA /SERVIÇO Nº PE20200564135 .CONFORME CONTRATO Nº 009/2020, INICIO EM 15/06/2020 .**

**TERMINO DA OBRA 02/12/2020.**

**Aécio Barreto do Carmo Jr.**  
Engº Civil  
CREA-PB 160435359-7  
CREA-PE 04353597

**DES- CONFORME PLANILHAS EM ANEXO**

**PALMARES/PE ,02 DE DEZEMBRO DE 2020**

**MUNICÍPIO DOS PALMARES**  
Altair Bezerra da Silva Junior  
CPF: 873.775.764-49  
Prefeito

Av. Visconde do Rio Branco, 1368, São Sebastião, Palmares - Pernambuco  
CEP: 55.540-000 CNPJ: 10.212.447/0001-88 Fone: (81) 3661-1288

Este documento encontra-se registrado no Conselho Regional de Engenharia e Agronomia de Pernambuco, vinculado à Certidão nº 2220520451/2020, emitida em 16/12/2020.



Certidão nº 2220520451/2020  
16/12/2020, 12:48

Chave de Impressão: 43940

O documento neste ato registrado foi emitido em 16/12/2020 e contém 8 folhas







# Comissão Permanente de Licitação 01

PLANILHA ORÇAMENTÁRIA					
ITEM	CÓDIGO	DESCRIÇÃO	FUNTE	UNID	QUANTIDADE
<b>1 SERVIÇOS PRELIMINARES</b>					
1.1	14020001	PLACA DE OBRAS EM CHAPA DE AÇO GALVANIZADO	SNAP	M2	6,00
1.2	30408	TAPUME COM TELA METÁLICA AF_1002018	SNAP	M2	640,00
1.3	00084	ERDIÇÃO DE DEPOSITO EM CAIXEIRO DE OBRAS EM CHAPA DE MADEIRA COMPREENSAO NAO INCLUI MOBILIARI AF_0402018	SNAP	M2	24,00
1.4	41508	ENTRADA PROTETORA DE ENERGIA ELÉTRICA TIPO FASEICA 4SA EM PORTO MADEIRA	SNAP	UN	1,00
1.5	C-1	LOCUÇÃO DE PRAÇAS COM FIBRITES DE MADEIRA	PRÓPRIA	M2	2.814,84
1.6	C-2	DEMOLIÇÃO DE BÊZO DE BASTÃO DE CIMENTO	PRÓPRIA	M	395,00
<b>2 MOVIMENTO DE TERRA</b>					
2.1	13004002	CAPSA E LIBERAÇÃO MANUAIS DO TERREIRO	SNAP	M3	2.814,84
2.2	50078	REGULARIZAÇÃO E COMPACTAÇÃO DE SUBLEITO EM SOLO PREDOMINANTEMENTE ARENOSO AF_110018	SNAP	M2	2.814,84
2.4	00258	EXCAVAÇÃO MANUAL DE VALA COM PROFUNDIDADE MENOR OU IGUAL A 1,30 M. AF_0302018	SNAP	M3	09,31
	38005	PRATEIRO MANUAL APLICADO COM BOLSILITE AF_1002011	SNAP	M3	09,40
	C-3	A TERRO APLICADO EM CAMADAS DE 20 CM COM MATERIAL DE EMPRESTIMOS E TRANSPORTE NUMA DISTÂNCIA MÁXIMA DE 100M	PRÓPRIA	M3	72,31
<b>3 SERVIÇOS TÉCNICOS</b>					
3.1	90177	ENGENHEIRO CIVIL EM OBRAS LÍQUIDS COM PREÇOS COMPLEMENTARES	SNAP	H	180,00
3.2	90731	TOPÓGRAFO COM ENCAMIÇOS COMPLEMENTARES	SNAP	H	100,00
3.3	90572	PROFISSIONAL GERAL DE OBRAS COM ENCAMIÇOS COMPLEMENTARES	SNAP	MES	9,00
<b>4 PAVIMENTO</b>					
4.1	80241	LASTRO DE CONCRETO MORTO, APLICADO EM PISOS OU RADIERE, ESPESURA DE 5 CM AF_0702018	SNAP	M2	6,00
4.2	80607	COMPOSIÇÃO REPRESENTATIVA EXECUÇÃO DE ESTRUTURAS DE CONCRETO ARMADO PARA EDIFICAÇÃO INSTITUCIONAL, TIPO: FCK = 28 MPa AF_0102017	SNAP	M3	2,48
4.3	87509	ALVENARIA DE VEDAÇÃO DE BLOCOS CERÂMICOS PURADOS NA HORIZONTAL DE 140X190X190 (ESPESURA 10CM, BLOCO DE TALHO) EM PAREDES COM ÁREA ÚTIL MAIOR OU IGUAL A 8M² SEM VÁO E PROGRAMA DE ABERTAMENTO COM PREDIÇO AF_0502014	SNAP	M2	16,00
<b>5 REVESTIMENTOS</b>					
5.1	87876	CHAPISCO APLICADO EM ALVENARIAS E ESTRUTURAS DE CONCRETO INTERNAS COM COLHER DE PEDREIRO - ARMAZEM (TRAÇO 1:3 COM PREPARO MANUAL) AF_0602014	SNAP	M2	37,00
5.2	87530	MASSA ÚNICA PARA RECEBIMENTO DE PINTURA EM ARMAZEM (TRAÇO 1:2 E PREPARO MANUAL, APLICADA MANUS BRNTE EM FACES INTERNAS DE PAREDES ESPESURA DE 20MM, COM EXCLUSÃO DE 18 LIBRES AF_0602014	SNAP	M2	37,00
<b>6 INSTALAÇÕES ELÉTRICAS</b>					
6.10	91891	TIPO DE COBRE FLEXÍVEL 180 A 220, 6 MM², ANTI-CHAMA (TIPO 0) 9V, PARA CIRCUITOS TERMINAIS - FORNECIMENTO E INSTALAÇÃO AF_1302015	SNAP	M	380,00
6.1	C-4	ENTRADA DE ENERGIA ELÉTRICA TIPO MONOFÁSICA 50A COM PORTO DE CONCRETO, INCLUSIVE CASAMENTO, OBRAS DE INSTALAÇÃO PARA MEDIÇÃO E ABERTAMENTO	PRÓPRIA	UN	1,00
6.2	10002	POSTE DE AÇO TUBULO CONTINUA CURVO SIMPLES, ENVIADO, 1146M, INCLUSIVE LAMPÁRIA, SEM LÂMPADA - FORNECIMENTO E INSTALAÇÃO AF_1102018	SNAP	UN	03,00
	14151204	QUADRO DE DISTRIBUIÇÃO DE ENERGIA DE EMPLATE, EM CHAPA METÁLICA, PARA 16 DISJUNTORES TERMOMAGNÉTICOS MONOPOLARES, COM BARRAMENTO TRIFÁSICO E NEUTRO, FORNECIMENTO E INSTALAÇÃO	SNAP	UN	1,00
6.4	14132402	DISJUNTOR TERMOMAGNÉTICO MONOPOLAR PADRÃO NEMA (AMERICANO) 30 A 50A, 280V, FORNECIMENTO E INSTALAÇÃO	SNAP	UN	1,00
6.5	14130401	DISJUNTOR TERMOMAGNÉTICO MONOPOLAR PADRÃO NEMA (AMERICANO) 10A 100A, 240V, FORNECIMENTO E INSTALAÇÃO	SNAP	UN	14,00
6.6	93010	ELÉTRICO TIPO RIGIDO ROÇÁVEL, PVC (30 X 25 X 2 1/2") - FORNECIMENTO E INSTALAÇÃO AF_1302015	SNAP	M	30,00
6.7	93008	ELÉTRICO TIPO RIGIDO ROÇÁVEL, PVC (30 X 25 X 2 1/2") - FORNECIMENTO E INSTALAÇÃO AF_1302015	SNAP	M	135,00
6.8	91873	ELÉTRICO TIPO RIGIDO ROÇÁVEL, PVC (20 X 16 X 2 1/2") PARA CIRCUITOS TERMINAIS, INSTALAÇÃO EM PAREDE - FORNECIMENTO E INSTALAÇÃO AF_1302015	SNAP	M	390,00
6.9	91809	TIPO DE COBRE FLEXÍVEL ISOLADO, 30 MM², ANTI-CHAMA (TIPO 0) 9V, PARA CIRCUITOS TERMINAIS - FORNECIMENTO E INSTALAÇÃO AF_1302015	SNAP	M	130,00

Av. Visconde do Rio Branco, 136B, São Sebastião, Palmares - Pernambuco  
 CEP: 55.540-000 CNPJ: 10.212.447/0001-88 Fone: (81) 3661-1288

Este documento encontra-se registrado no Conselho Regional de Engenharia e Agronomia de Pernambuco, vinculado à Certidão nº 2220520451/2020, emitida em 16/12/2020



Certidão nº 2220520451/2020  
 16/12/2020, 12:48  
 Chave de Impressão: 43940  
 O documento neste ato registrado foi emitido em 16/12/2020 e contém 6 folhas





# Comissão Permanente de Licitação 01

6.11	01005	CABO DE COBRE FLEXÍVEL, ISOLADO, 4 MP, MITI-CHAMA 0,811 E KV, PARA CIRCUITOS TRIFÁSICOS - FORNECIMENTO E INSTALAÇÃO - AF_130218	SIAP	M	300,00
6.12	010	LUMINÁRIA DE LED PARA ILUMINAÇÃO PÚBLICA, 03 85 W ATÉ 137 W, VOLTAGEM EM ALTERNADO OU ACO INCO	PRÓPRIA	UN	6,00
6.13	018	LUMINÁRIA LED REFLETOR RETANGULAR 5W/11,116 BRANCA, 150 W	PRÓPRIA	UN	6,00
6.14	02867	CAIXA SUPRIDA ELÉTRICA RETANGULAR, EM ALVENARIA COM TUBOS CERÂMICOS MACIÇOS, FUNDO COM BRITA, DIMENSÕES INTERNAS: 0,90 X 0,6 X 0,4 M - AF_160218	SIAP	UN	20,00
6.16	06111	CAXA DE INSPEÇÃO PARA ATERRAMENTO, CILINDRICA EM POLIÉTERILENO, DIÂMETRO INTERNO = 0,5 M - AF_160218	SIAP	UN	12,00
6.16	06005	PARTE EM ATERRAMENTO SR PARA BRIDA - FORNECIMENTO E INSTALAÇÃO - AF_130217	SIAP	UN	12,00
<b>7 PAVIMENTAÇÃO</b>					
7.1	03390	EXECUÇÃO DE PAVIMENTO RÍGIDO INTERTRAVADO, COM BLOCO RETANGULAR COP NATURAL DE 50 X 50 CM, ESPESURA 8 CM - AF_130218	SIAP	M2	1.167,85
7.2	01	COLCHÃO DE AREIA	PRÓPRIA	M3	76,21
7.3	04279	ASSENTAMENTO DE LAJA (MIDÍO) EM TREGO RÍGIDO, CONFECCIONADA EM CONCRETO PRÉ-FABRICADO, DIMENSÕES 100X150X1000 CM (COMPRIMENTO X LARGURA X BASE SUPERIOR X ALTURA), PARA VIAS URBANAS (UBO VARIO) - AF_050218	SIAP	M	801,84
<b>8 PINTURA</b>					
8.1	00493	APLICAÇÃO DE FUNDO BELADOR ACRÍLICO EM PAREDES, UMA DEMÃO - AF_050214	SIAP	M2	37,00
	00492	APLICAÇÃO MANUAL DE PINTURA COM TINTA LÁTEX ACRÍLICA EM PAREDES DUAS DEMÃO - AF_060214	SIAP	M2	07,00
	00493	IGUALAÇÃO EM MEO FIO	SIAP	M2	178,21
<b>9 PAISAGISMO/ARRABIMOS</b>					
9.1	00100	PLANTIO DE GRAMA BRANCA EM ROLÔ	SIAP	M2	720,11
9.2	00011	PLANTIO DE ARVORE ORNAMENTAL COM ALTURA DE MUDA MAIOR QUE 2,00 M E MANCHO OU GALHO A 3,00 M - AF_060218	SIAP	UN	17,00
9.3	00010	PLANTIO DE PALMEIRA COM ALTURA DE MUDA MENOR OU IGUAL A 2,00 M - AF_060218	SIAP	UN	28,00
9.4	0286002	GRANDE EM MADEIRA PARA PROTEÇÃO DE MUDAS DE ARVORE	SIAP	UN	30,00
9.5	17.04.010	COBERTURA DE SANCO EM CONCRETO ARMADO, COM APOIO A DADA 2,00 M, EM ALVENARIA DE 1/2 VAZ, QUADRO 3x3 REVESTIDA, SOBRE LAJOTA DE CONCRETO ARMADO, INCLUSIVE FUNDACAO, REATERRO E REMOÇÃO (MODO AV-330000 OPRAO CIV)	PRÓPRIA	M	126,00
<b>10 ACESSÓRIOS E EQUIPAMENTOS</b>					
10.1	47.01.040	FORNECIMENTO E ASSENTAMENTO DE BALANÇO COLODI, AL COM 02 OXIGENAS REF, 100GRABROS, OU SIMILAR, INCLUSIVE PINTURA E TRANSPORTE PARA REGIÃO METROPOLITANA DO GRANDE RECIFE	PRÓPRIA	UN	1,00
10.2	47.08.050	FORNECIMENTO E ASSENTAMENTO DE CARRISSEL STAND, TAMANHO GRANDE REF 152 GRABROS, OU SIMILAR, INCLUSIVE PINTURA E TRANSPORTE PARA REGIÃO METROPOLITANA DO GRANDE RECIFE	PRÓPRIA	UN	1,00
10.2	47.08.240	FORNECIMENTO E ASSENTAMENTO DE CARRISSEL STAND COM 04 PEGAS REF 081 GRABROS, OU SIMILAR, INCLUSIVE PINTURA E TRANSPORTE PARA REGIÃO METROPOLITANA DO GRANDE RECIFE	PRÓPRIA	UN	1,00
10.4	47.08.120	FORNECIMENTO E ASSENTAMENTO DE BANCADO GRAMOFON COM PAINEL DE 3,00M REF. 162 GRABROS, OU SIMILAR, INCLUSIVE PINTURA E TRANSPORTE PARA REGIÃO METROPOLITANA DO GRANDE RECIFE	PRÓPRIA	UN	1,00
10.5	C-4	LIXEIRA DUPLA, COM CAPACIDADE VOLUMÉTRICA DE 60L, FABRICADA EM TUBO DE AÇO CARBONO, COSTAS EM CHAPA DE AÇO E PINTURA NO PROCESSO ELETRÓLITICO COM SUPORTE (POSTE) - INSTALAÇÃO E FORNECIMENTO	PRÓPRIA	UN	6,00
10.6	C-6	RAMPA PARA ACESSO DE DEFICIENTES, EM CONCRETO SIMPLES FUNDADA, FUNDAMENTADA, COM PINTURA METALIZADA BRANCA, 02 DEMÃO	PRÓPRIA	UN	3,00
<b>11 GRADUA DE VOLEI</b>					
11.1	03004	EXECUÇÃO MANUAL DE VALA COM PROFUNDIDADE MENOR OU IGUAL A 1,50 M - AF_030218	SIAP	M3	12,60
11.0	04000	CONCRETO RIG = 25MPA, TRAÇO 1:2:3 E 7 CIMENTO/AREIA/MEDIA BRITA (1) - PREPARO MECÂNICO COM RECIPIENTE 400L - AF_030218	SIAP	M3	0,81
11.3	06000	REATERRO MANUAL AFUNDADO COM SOQUETE - AF_100217	SIAP	M3	9,33
11.2	06041	LASTRO DE CONCRETO MARGO, 5X10X20 CM EM FICHA OU RABANHA, ESPESURA DE 5 CM - AF_030218	SIAP	M3	7,11
11.4	07010	ALVENARIA DE VEDAÇÃO DE BLOCOS CERÂMICOS FUNDADOS NA HORIZONTAL, DE 140X190CM (ESPESURA 14CM), BLOCO DETACADO DE PAREDE COM ÁREA ÚTIL MAIOR OU IGUAL A 0,67 M² SEM VÁO E ARGAMASSA DE ASSENTAMENTO COM PREPARO MANUAL - AF_060214	SIAP	M3	29,04
11.5	07410	ALVENARIA DE VEDAÇÃO DE BLOCOS CERÂMICOS FUNDADOS NA VERTICAL, DE 140X190CM (ESPESURA 14CM) DE PAREDES COM ÁREA ÚTIL MAIOR OU IGUAL A 0,67 M² SEM VÁO E ARGAMASSA DE ASSENTAMENTO COM PREPARO MANUAL - AF_060214	SIAP	M3	29,00

Este documento encontra-se registrado no Conselho Regional de Engenharia e Agronomia de Pernambuco, vinculado à Certidão nº 2220520451/2020, emitida em 16/12/2020.



Certidão nº 2220520451/2020, 16/12/2020, 12:48  
Chave de Impressão: 43640  
O documento, desde ato registrado foi emitido em 16/12/2020 e contém 6 folhas

Av. Visconde do Rio Branco, 1368, São Sebastião, Palmares - Pernambuco  
CEP: 55.540-000 CNPJ: 10.212.447/0001-88 Fone: (81) 3661-1288





# Comissão Permanente de Licitação 01

11.6	81076	CHAPISCO APLICADO EM ALVENARIAS E ESTRUTURAS DE CONCRETO INTERIAS COM COLHER DE FERRILHO. ARGAMASSA TRAÇO 1:3 COM PREPARO MANUAL AF. 092014	BRAS	M2	55,81
11.7	81520	MARCA ÚNICA, PARA RECEBIMENTO DE PINTURA, EM ARGAMASSA TRAÇO 1:3, PREPARO MANUAL, APLICADA MANUALMENTE EM FACHOS INTERNAS DE PAREDES, ESPESURA DE 2MM, COM EXCLUSÃO DE TALISCAS AF. 092014	BRAS	M2	55,81
11.8	88485	APLICAÇÃO DE FUNDO RELAZOR ACRÍLICO EM PAREDES, LIMA DEMÃO AF. 092014	BRAS	M2	55,81
11.9	88486	APLICAÇÃO MANUAL, DE PINTURA COM TINTA LÁTEX ACRÍLICO EM PAREDES, DUAS DEMÃO AF. 092014	BRAS	M2	55,81
11.11	100623	POSTE DE AÇO CORVO CONTÍNUO CURVO DUPLO, ENASTADO, 119M, INCLUSIVE LUMINÁRIAS SEM LÂMPADAS - FORNECIMENTO E INSTALAÇÃO AF. 112016	BRAS	UN	4,00
11.12	15.8	LUMINÁRIA LED REPLETOR RETANGULAR BIVOLT, LUZ BRANCA, 180 W	PRÓPRIA	UN	5,00
11.13	10.01.300	FORNECIMENTO DE GRUPELA DE FERRO GALVANIZADO A FOGO IN FIMCADO DE DIODOS PROMETORES RETANGULARES IV LAMPADAS DE ATE 400W, INCLUSIVE INSTALAÇÃO	PRÓPRIA	UN	4,00
11.14	8022584	COLARITO PARA QUADRA DE VOLEI COM PORTES EM TUBO DE AÇO GALVANIZADO 1" x 1" 125' CM, PINTURA EM TINTA ESMALTE BRANCO, REDES DE NYLON COM 2 MM, MALHA 10 X 10 CM E MONTAGEM COM FIO DE VIDRO	BRAS	UN	1,00
11.15	74244004	ALAMBRADO PARA QUADRA POLIESPORTIVA, ESTRUTURADO POR TUBOS DE AÇO GALVANIZADO, COM COBERTURA, DN 244, DIÂMETRO 2", COM TELA DE ARAME GALVANIZADO, FIO 14 BRS E MALHA QUADRADA 300CM	BRAS	M2	153,60
<b>12 QUADRA FUTEBOL DE AREIA</b>					
12.1	82308	ESCVAÇÃO MANUAL DE VALA COM PROFUNDIDADE MENOR OU IGUAL A 1,30 M. AF. 092016	BRAS	M3	18,73
12.10	84880	CONCRETO FCK = 25MPa, TRAÇO 1:3:2,7 (CEMENTO AREIA SÍLICO BRITA 1) - PREPARO MECÂNICO COM BETONEIRA 400 L. AF. 072016	BRAS	M3	8,98
12.2	89585	REATERBO MANUAL, APLICADO COM ESCOLETE, AF. 092011	BRAS	M2	12,03
12.3	86241	LANTIO DE CONCRETO MAGRO, APLICADO EM PISOS OU RADIERE, ESPESURA DE 8 CM AF. 072016	BRAS	M2	9,35
12.4	82110	ALVENARIA DE VEDAÇÃO DE BLOCOS CERÂMICOS FURADOS NA HORIZONTAL DE RESISTÊNCIA SUPERIOR A 160N, BLOCO CE-TACO (6) PAREDES COM ÁREA LÍQUIDA MAIOR OU IGUAL A 8M² SEM VÁZIOS E ARGAMASSA DE ARREBITAMENTO COM PREPARO MANUAL AF. 092014	BRAS	M2	30,08
12.5	87475	ALVENARIA DE VEDAÇÃO DE BLOCOS CERÂMICOS FURADOS NA VERTICAL DE RESISTÊNCIA SUPERIOR A 160N, BLOCO CE-TACO (6) PAREDES COM ÁREA LÍQUIDA MAIOR OU IGUAL A 8M² SEM VÁZIOS E ARGAMASSA DE ARREBITAMENTO COM PREPARO MANUAL AF. 092014	BRAS	M2	33,47
12.6	87678	CHAPISCO APLICADO EM ALVENARIAS E ESTRUTURAS DE CONCRETO INTERIAS COM COLHER DE FERRILHO. ARGAMASSA TRAÇO 1:3 COM PREPARO MANUAL AF. 092014	BRAS	M2	55,81
12.7	81520	MARCA ÚNICA, PARA RECEBIMENTO DE PINTURA, EM ARGAMASSA TRAÇO 1:3, PREPARO MANUAL, APLICADA MANUALMENTE EM FACHOS INTERNAS DE PAREDES, ESPESURA DE 2MM, COM EXCLUSÃO DE TALISCAS AF. 092014	BRAS	M2	55,81
12.8	88485	APLICAÇÃO DE FUNDO RELAZOR ACRÍLICO EM PAREDES, LIMA DEMÃO AF. 092014	BRAS	M2	55,81
12.9	88486	APLICAÇÃO MANUAL, DE PINTURA COM TINTA LÁTEX ACRÍLICO EM PAREDES, DUAS DEMÃO AF. 092014	BRAS	M2	55,81
12.11	100623	POSTE DE AÇO CORVO CONTÍNUO CURVO DUPLO, ENASTADO, 119M, INCLUSIVE LUMINÁRIAS SEM LÂMPADAS - FORNECIMENTO E INSTALAÇÃO AF. 112016	BRAS	UN	4,00
12.12	15.8	LUMINÁRIA LED REPLETOR RETANGULAR BIVOLT, LUZ BRANCA, 180 W	PRÓPRIA	UN	5,00
12.13	10.01.300	FORNECIMENTO DE GRUPELA DE FERRO GALVANIZADO A FOGO IN FIMCADO DE DIODOS PROMETORES RETANGULARES IV LAMPADAS DE ATE 400W, INCLUSIVE INSTALAÇÃO	PRÓPRIA	UN	4,00
12.14	8022584	COLARITO PARA FUTEBOL COM TRAVES Opcionais DE 3,00 X 3,00 M EM TUBO DE AÇO GALVANIZADO 2" COM REGULADOR EM TUBO DE 1", PINTURA EM PRIMER COM TINTA BRANCA, REDE DE NYLON E REDES DE POLIÉSTERO 10 X 10 CM	BRAS	UN	1,00
12.15	74244004	ALAMBRADO PARA QUADRA POLIESPORTIVA, ESTRUTURADO POR TUBOS DE AÇO GALVANIZADO, COM COBERTURA, DN 244, DIÂMETRO 2", COM TELA DE ARAME GALVANIZADO, FIO 14 BRS E MALHA QUADRADA 300CM	BRAS	M2	153,60
<b>13 ESPELHO D'ÁGUA</b>					
13.1	82308	ESCVAÇÃO MANUAL DE VALA COM PROFUNDIDADE MENOR OU IGUAL A 1,30 M. AF. 092016	BRAS	M3	114,27
13.10	15-10	REVESTIMENTO CERÂMICO PARA PISO COM PLACAS TIPO PORCELANATO DE DIMENSÕES 40x40 CM, COM ARGAMASSA COLANTE TIPO A018 E REGRATE EPÓXI	PRÓPRIA	M2	103,25
13.2	15-3	ATERRO APLICADO (MANUAL) EM CAMADAS DE 30 CM COM MATERIAL DE EMPRETIMO E TRANSPOSIÇÃO EM ALMA DISTÂNCIA MÁXIMA DE 10CM	PRÓPRIA	M3	35,57
13.3	86241	LANTIO DE CONCRETO MAGRO, APLICADO EM PISOS OU RADIERE, ESPESURA DE 8 CM AF. 072016	BRAS	M2	55,81
13.4	89082	REVESTIMENTO/INSTALAÇÃO LONA PLÁSTICA PRETA, PARA IMPERMEABILIZAÇÃO, ESPESURA 150 MICRONS	BRAS	M2	20,95

Este documento encontra-se registrado no Conselho Regional de Engenharia e Agronomia de Pernambuco, vinculado à Certidão nº 222052045 1/2020, emitida em 16/12/2020



Certidão nº 222052045 1/2020  
16/12/2020, 12:48  
Chave de Impressão: 43040  
O documento neste ato registrado foi emitido em 16/12/2020 e contém 6 folhas

Av. Visconde do Rio Branco, 1368, São Sebastião, Palmares - Pernambuco  
CEP: 55.540-000 CNPJ: 10.212.447/0001-88 Fone: (81) 3661-1288





## Comissão Permanente de Licitação 01

13.5	72103	PISO EM CONCRETO BOMBA PREPARADO MECANICO, ESPESURA 7 CM, COM ARMADURA EM TELA SOLDADA.	BR/INP	M2	55,50
13.6	87408	ALVENARIA DE VEDACAO DE BLOCOS CERAMICOS FURADOS NA VERTICAL, DE BRITACAO (ESPESURA 20CM) DE PAREDES COM ABRA (IGUAL MAIOR OU IGUAL A 15M) SEM VAOS E ARGAMASSA DE ARBITAMENTO COM PREPARO MANUAL AF. 062014	BR/MP	M2	154,70
13.7	97878	CHAPISCO APLICADO EM ALVENARIAS E ESTRUTURAS DE CONCRETO INTERIAS, COM COLHER DE PEDREIRO ARGAMASSA TRAÇO 1:3 COM PREPARO MANUAL AF. 062014	BR/MP	M2	77,24
13.8	81200	MASSA LITICA, PARA RECEBIMENTO DE PINTURA, EM ARGAMASSA TRAÇO 1:2:3, PREPARO MANUAL, APLICADA MANUALMENTE EM FACES INTERIAS DE PAREDES (ESPESURA DE 20MM, COM EXCEÇÃO EM: TALHOCAS AF. 062014	BR/MP	M2	77,24
13.9	86025	IMPERMEABILIZACAO DE SUPERFICIE COM ARGAMASSA POLIMERICA / MEMBRANA ACRILICA, 3 DEMÁOS AF. 062014	BR/MP	M2	50,90
13.11	86906	LIMPEZA DE REVESTIMENTO CERAMICO EM PAREDE COM PAU UNICO AF. 042016	BR/MP	M2	133,22
14	<b>PONTE DE MADEIRA</b>				
14.1	100361	FABRICACAO E INSTALACAO DE MEIA TERCEIRA DE MADEIRA NAO APARELHADA, COM VAOS DE 1 M, PARA TELHA OSTRANCA OU DE CONCRETO, INCLIBO ICAMCITO AF. 072019	BR/INP	UN	2,00
14.2	97938	TRAMA DE MADEIRA COMPOSTA POR RIBAS, CABROS E TERÇAS PARA TELHADOS DE ATÉ 7 ÁGUAS PARA TELHA DE ENCAIXE DE CERÂMICA OU DE CONCRETO, INCLIBO TRANSPORTE VERTICAL AF. 072019	BR/MP	M2	27,19
14.3	84781	PRNO EM TAVO DE MADEIRA 7X2CM, FIXADO COM GUA A BARRA DE PVA	BR/INP	M2	27,19
14.4	C-11	CLAREIA CORPO DE MADEIRA E CORDE-MÃO DE MADEIRA	TRONCA	M	78,90
	0822	VEREJE ENTREDO EM MADEIRA, DUAS DEMÁOS	BR/MP	M2	72,10
<b>PLACA DE INAUGURACAO</b>					
15.1	0010348	PLACA DE INAUGURACAO METALICA, 150 CM X 100 CM	BR/MP	UN	1,00
<b>TOTAL GERAL COM IOT</b>					

Este documento encontra-se registrado no Conselho Regional de Engenharia e Agronomia de Pernambuco, vinculado à Certidão nº 2220520451/2020, emitida em 16/12/2020



Certidão nº 2220520451/2020  
16/12/2020, 12:48

Chave de Impressão: 43940

O documento nasce ato registrado foi emitido em 16/12/2020 e contém 8 folhas

Av. Visconde do Rio Branco, 1368, São Sebastião, Palmares - Pernambuco  
CEP: 55.540-000 CNPJ: 10.212.447/0001-88 Fone: (81) 3661-1288

Conselho Regional de Engenharia e Agronomia de Pernambuco

Avenida Agamenon Magalhães, 2978, Espinheiro, Recife - PE

Tel: + 55 (81) 3423-4383 Fax: + 55 (81) 3423-4383 E-mail: creakpe@creape.org.br



Impresso em: 16/12/2020, às 12:48.





# Comissão Permanente de Licitação 01

PODERE:  
0058.013/20  
0058.013/2000

1007

CONSTRUTORA DA PRAÇA DE SÃO JOSÉ  
BARRIO DE SÃO JOSÉ  
COPPE CONSTRUÇÕES, SERVIÇOS E TECNOLOGIA  
17-44496-999-28

ENDREZA:  
LOCAL:  
EMPRESA:  
CNPJ:

## PLANILHA DE ADITIVO DE SERVIÇOS

### SERVIÇOS ADICIONAIS AOS CONTRATADOS

CONVENÇÃO

ITEM	ZORRIGIO	DESCRIÇÃO	PERTE	UNID	QUANTIDADE
1					
1.1	05-030	INSTALAÇÃO DE REVESTIMENTO DE PISO EM LANTARNA DE CONCRETO	PERMELLA	M2	104,00
1.2	03-1	REVEST. EM PISO DE CONCRETO DE 120x120x0,03	PERMELLA	M2	104,00
2		PLANILHA DE SERVIÇOS			
2.1	01101	RECONSTRUÇÃO DE TUBO DE 15 CM DE DIAMETRO EM ALUMÍNIO 6063-T5	PERMELLA	M	12,00
2.2	01102	RECONSTRUÇÃO DE TUBO DE 15 CM DE DIAMETRO EM ALUMÍNIO 6063-T5	PERMELLA	M	12,00
2.3	01103	RECONSTRUÇÃO DE TUBO DE 15 CM DE DIAMETRO EM ALUMÍNIO 6063-T5	PERMELLA	M	12,00
2.4	01104	RECONSTRUÇÃO DE TUBO DE 15 CM DE DIAMETRO EM ALUMÍNIO 6063-T5	PERMELLA	M	12,00
2.5	01105	RECONSTRUÇÃO DE TUBO DE 15 CM DE DIAMETRO EM ALUMÍNIO 6063-T5	PERMELLA	M	12,00
2.6	01106	RECONSTRUÇÃO DE TUBO DE 15 CM DE DIAMETRO EM ALUMÍNIO 6063-T5	PERMELLA	M	12,00
2.7	01107	RECONSTRUÇÃO DE TUBO DE 15 CM DE DIAMETRO EM ALUMÍNIO 6063-T5	PERMELLA	M	12,00
2.8	01108	RECONSTRUÇÃO DE TUBO DE 15 CM DE DIAMETRO EM ALUMÍNIO 6063-T5	PERMELLA	M	12,00
2.9	01109	RECONSTRUÇÃO DE TUBO DE 15 CM DE DIAMETRO EM ALUMÍNIO 6063-T5	PERMELLA	M	12,00
2.10	01110	RECONSTRUÇÃO DE TUBO DE 15 CM DE DIAMETRO EM ALUMÍNIO 6063-T5	PERMELLA	M	12,00

Av. Visconde do Rio Branco, 1368, São Sebastião, Palmares - Pernambuco  
CEP: 55.540-000 CNPJ: 10.212.447/0001-88 Fone: (81) 3661-1288

Este documento encontra-se registrado no Conselho Regional de Engenharia e Agronomia de Pernambuco, vinculado à Certidão nº 2220520451/2020, emitida em 16/12/2020



Certidão nº 2220520451/2020  
16/12/2020, 12:48  
Chave de Impressão: 43940

O documento neste ato registrado foi emitido em 16/12/2020 e contém 8 folhas





# Comissão Permanente de Licitação 01

QUADRA DE SERVIÇOS					
3	9038	RECAVAÇÃO MANUTENÇÃO DE VALA COM PROIBIÇÃO DE MENOR QUE R\$ 100,00 A LÍMITE DE R\$ 200,00	RECAUP	ME	1,00
3.1	9038	RECAVAÇÃO DE SERVIÇOS DE MANUTENÇÃO DE VALA COM PROIBIÇÃO DE MENOR QUE R\$ 100,00 A LÍMITE DE R\$ 200,00	RECAUP	ME	1,00
3.2	9038	RECAVAÇÃO DE SERVIÇOS DE MANUTENÇÃO DE VALA COM PROIBIÇÃO DE MENOR QUE R\$ 100,00 A LÍMITE DE R\$ 200,00	RECAUP	ME	1,00
3.3	9038	RECAVAÇÃO DE SERVIÇOS DE MANUTENÇÃO DE VALA COM PROIBIÇÃO DE MENOR QUE R\$ 100,00 A LÍMITE DE R\$ 200,00	RECAUP	ME	1,00
3.4	9038	RECAVAÇÃO DE SERVIÇOS DE MANUTENÇÃO DE VALA COM PROIBIÇÃO DE MENOR QUE R\$ 100,00 A LÍMITE DE R\$ 200,00	RECAUP	ME	2,57
3.5	9038	RECAVAÇÃO DE SERVIÇOS DE MANUTENÇÃO DE VALA COM PROIBIÇÃO DE MENOR QUE R\$ 100,00 A LÍMITE DE R\$ 200,00	RECAUP	ME	3,52
4		QUADRA FORTIFICADA DE AREIA			
4.1	9038	RECAVAÇÃO MANUTENÇÃO DE VALA COM PROIBIÇÃO DE MENOR QUE R\$ 100,00 A LÍMITE DE R\$ 200,00	RECAUP	ME	1,00
4.2	9038	RECAVAÇÃO DE SERVIÇOS DE MANUTENÇÃO DE VALA COM PROIBIÇÃO DE MENOR QUE R\$ 100,00 A LÍMITE DE R\$ 200,00	RECAUP	ME	1,00
4.3	9038	RECAVAÇÃO DE SERVIÇOS DE MANUTENÇÃO DE VALA COM PROIBIÇÃO DE MENOR QUE R\$ 100,00 A LÍMITE DE R\$ 200,00	RECAUP	ME	1,00
4.4	9038	RECAVAÇÃO DE SERVIÇOS DE MANUTENÇÃO DE VALA COM PROIBIÇÃO DE MENOR QUE R\$ 100,00 A LÍMITE DE R\$ 200,00	RECAUP	ME	2,93
4.5	9038	RECAVAÇÃO DE SERVIÇOS DE MANUTENÇÃO DE VALA COM PROIBIÇÃO DE MENOR QUE R\$ 100,00 A LÍMITE DE R\$ 200,00	RECAUP	ME	3,52
5		PARQUE DE MANUTENÇÃO DE VALA			
5.1	9038	RECAVAÇÃO DE SERVIÇOS DE MANUTENÇÃO DE VALA COM PROIBIÇÃO DE MENOR QUE R\$ 100,00 A LÍMITE DE R\$ 200,00	RECAUP	ME	3,00
6		POSTO DE MANUTENÇÃO			
6.1	9038	RECAVAÇÃO DE SERVIÇOS DE MANUTENÇÃO DE VALA COM PROIBIÇÃO DE MENOR QUE R\$ 100,00 A LÍMITE DE R\$ 200,00	RECAUP	ME	9,00
6.2	9038	RECAVAÇÃO DE SERVIÇOS DE MANUTENÇÃO DE VALA COM PROIBIÇÃO DE MENOR QUE R\$ 100,00 A LÍMITE DE R\$ 200,00	RECAUP	ME	27,19
6.3	9038	RECAVAÇÃO DE SERVIÇOS DE MANUTENÇÃO DE VALA COM PROIBIÇÃO DE MENOR QUE R\$ 100,00 A LÍMITE DE R\$ 200,00	RECAUP	ME	27,19

Av. Visconde do Rio Branco, 1368, São Sebastião, Palmares - Pernambuco  
 CEP: 55.540-000 CNPJ: 10.212.447/0001-88 Fone: (81) 3661-1288

Este documento encontra-se registrado no Conselho Regional de Engenharia e Agronomia de Pernambuco, vinculado à Certidão nº 2220520451/2020, emitida em 16/12/2020



Certidão nº 2220520451/2020

16/12/2020, 12:48

Chave de Impressão: 43940

O documento neste ato registrado foi emitido em 16/12/2020 e contém 8 folhas





# Comissão Permanente de Licitação 01

6.4	C-11	QUILHA, CORPO DE MADEIRA E CORMÃO DE MADEIRA	QUANTIDADE	M	UNID.
6.5	4080	VENDE, REFINA E DISTRIBUI MADEIRA DE SAZONAMENTO	343	343	UNID.
7		EMPRESA DE COMÉRCIO			
7.1	4101	ALTAÇÃO DE COMÉRCIO MANTENDO 100% DE CAPITAL SOCIAL NACIONAL	343	343	UNID.
7.2	4201	CONDIÇÃO DE VENDA DE MADEIRA, SEMPRE DE FORMA DIRETA, SEM INTERMEDIÁRIOS, PARA FOMENTO DE ATIVIDADES DE MANEJO SUSTENTÁVEL DE MATAS NATURAIS	343	343	UNID.
7.3	4301	PREÇOS DE VENDA DE MADEIRA, SEMPRE DE FORMA DIRETA, SEM INTERMEDIÁRIOS, PARA FOMENTO DE ATIVIDADES DE MANEJO SUSTENTÁVEL DE MATAS NATURAIS	343	343	UNID.
7.4	4401	PREÇOS DE VENDA DE MADEIRA, SEMPRE DE FORMA DIRETA, SEM INTERMEDIÁRIOS, PARA FOMENTO DE ATIVIDADES DE MANEJO SUSTENTÁVEL DE MATAS NATURAIS	343	343	UNID.
7.5	4501	PREÇOS DE VENDA DE MADEIRA, SEMPRE DE FORMA DIRETA, SEM INTERMEDIÁRIOS, PARA FOMENTO DE ATIVIDADES DE MANEJO SUSTENTÁVEL DE MATAS NATURAIS	343	343	UNID.
7.6	4601	PREÇOS DE VENDA DE MADEIRA, SEMPRE DE FORMA DIRETA, SEM INTERMEDIÁRIOS, PARA FOMENTO DE ATIVIDADES DE MANEJO SUSTENTÁVEL DE MATAS NATURAIS	343	343	UNID.
7.7	4701	PREÇOS DE VENDA DE MADEIRA, SEMPRE DE FORMA DIRETA, SEM INTERMEDIÁRIOS, PARA FOMENTO DE ATIVIDADES DE MANEJO SUSTENTÁVEL DE MATAS NATURAIS	343	343	UNID.
8		EXERCÍCIOS			
8.1	8101	PREÇOS DE VENDA DE MADEIRA, SEMPRE DE FORMA DIRETA, SEM INTERMEDIÁRIOS, PARA FOMENTO DE ATIVIDADES DE MANEJO SUSTENTÁVEL DE MATAS NATURAIS	343	343	UNID.
8.2	8201	PREÇOS DE VENDA DE MADEIRA, SEMPRE DE FORMA DIRETA, SEM INTERMEDIÁRIOS, PARA FOMENTO DE ATIVIDADES DE MANEJO SUSTENTÁVEL DE MATAS NATURAIS	343	343	UNID.
8.3	8301	PREÇOS DE VENDA DE MADEIRA, SEMPRE DE FORMA DIRETA, SEM INTERMEDIÁRIOS, PARA FOMENTO DE ATIVIDADES DE MANEJO SUSTENTÁVEL DE MATAS NATURAIS	343	343	UNID.
8.4	8401	PREÇOS DE VENDA DE MADEIRA, SEMPRE DE FORMA DIRETA, SEM INTERMEDIÁRIOS, PARA FOMENTO DE ATIVIDADES DE MANEJO SUSTENTÁVEL DE MATAS NATURAIS	343	343	UNID.
8.5	8501	PREÇOS DE VENDA DE MADEIRA, SEMPRE DE FORMA DIRETA, SEM INTERMEDIÁRIOS, PARA FOMENTO DE ATIVIDADES DE MANEJO SUSTENTÁVEL DE MATAS NATURAIS	343	343	UNID.
8.6	8601	PREÇOS DE VENDA DE MADEIRA, SEMPRE DE FORMA DIRETA, SEM INTERMEDIÁRIOS, PARA FOMENTO DE ATIVIDADES DE MANEJO SUSTENTÁVEL DE MATAS NATURAIS	343	343	UNID.
8.7	8701	PREÇOS DE VENDA DE MADEIRA, SEMPRE DE FORMA DIRETA, SEM INTERMEDIÁRIOS, PARA FOMENTO DE ATIVIDADES DE MANEJO SUSTENTÁVEL DE MATAS NATURAIS	343	343	UNID.

Av. Visconde do Rio Branco, 1368, São Sebastião, Palmares - Pernambuco  
 CEP: 55.540-000 CNPJ: 10.212.447/0001-88 Fone: (81) 3661-1288

Este documento encontra-se registrado no Conselho Regional de Engenharia e Agronomia de Pernambuco, vinculado à Cartidão nº 2220520451/2020, emitida em 16/12/2020



Cartidão nº 2220520451/2020  
 16/12/2020, 12:48  
 Chave de Impressão: 43940

O documento neste ato registrado foi emitido em 16/12/2020 e contém 8 folhas

