





REPÚBLICA FEDERATIVA DO BRASIL  
ESTADO DA PARAÍBA  
CARTÓRIO AZEVEDO BASTOS  
FUNDADO EM 1688

PRIMEIRO REGISTRO CIVIL DE NASCIMENTO E ÓBITOS E PRIVATIVO DE CASAMENTOS, INTERDIÇÕES E TUTELAS DA COMARCA DE JOÃO PESSOA

Av. Epitácio Pessoa, 1145 Bairro dos Estados 58030-00, João Pessoa PB  
Tel.: (83) 3244-5404 / Fax: (83) 3244-5484  
<http://www.azevedobastos.not.br>  
E-mail: [cartorio@azevedobastos.not.br](mailto:cartorio@azevedobastos.not.br)



DECLARAÇÃO DE SERVIÇO DE AUTENTICAÇÃO DIGITAL

O Bel. Válber Azevêdo de Miranda Cavalcanti, Oficial do Primeiro Registro Civil de Nascimentos e Óbitos e Privativo de Casamentos, Interdições e Tutelas com atribuição de autenticar e reconhecer firmas da Comarca de João Pessoa Capital do Estado da Paraíba, em virtude de Lei, etc...

DECLARA para os devidos fins de direito que, o documento em anexo identificado individualmente em cada *Código de Autenticação Digital*<sup>1</sup> ou na referida sequência, foi autenticados de acordo com as Legislações e normas vigentes<sup>2</sup>.

DECLARO ainda que, para garantir transparência e segurança jurídica de todos os atos oriundos dos respectivos serviços de Notas e Registros do Estado da Paraíba, a Corregedoria Geral de Justiça editou o Provimento CGJPB Nº 003/2014, determinando a inserção de um código em todos os atos notoriais e registrais, assim, cada Selo Digital de Fiscalização Extrajudicial contém um código único (por exemplo: *Selo Digital: ABC12345-X1X2*) e dessa forma, cada autenticação processada pela nossa Serventia pode ser confirmada e verificada tantas vezes quanto for necessário através do site do Tribunal de Justiça do Estado da Paraíba, endereço <http://corregedoria.tjpb.jus.br/selo-digital/>

A autenticação digital do documento faz prova de que, na data e hora em que ela foi realizada, a empresa **DROGAFONTE LTDA** tinha posse de um documento com as mesmas características que foram reproduzidas na cópia autenticada, sendo da empresa **DROGAFONTE LTDA** a responsabilidade, única e exclusiva, pela idoneidade do documento apresentado a este Cartório.

Esta DECLARAÇÃO foi emitida em **16/03/2020 11:30:02 (hora local)** através do sistema de autenticação digital do Cartório Azevêdo Bastos, de acordo com o Art. 1º, 10º e seus §§ 1º e 2º da MP 2200/2001, como também, o documento eletrônico autenticado contendo o Certificado Digital do titular do Cartório Azevêdo Bastos, poderá ser solicitado diretamente a empresa **DROGAFONTE LTDA** ou ao Cartório pelo endereço de e-mail [autentica@azevedobastos.not.br](mailto:autentica@azevedobastos.not.br)

Para informações mais detalhadas deste ato, acesse o site <https://autdigital.azevedobastos.not.br> e informe o *Código de Consulta desta Declaração*.

**Código de Consulta desta Declaração:** 1485484

A consulta desta Declaração estará disponível em nosso site até **16/03/2021 10:09:38 (hora local)**.

<sup>1</sup>**Código de Autenticação Digital:** 07581603201007440607-1 a 07581603201007440607-2

<sup>2</sup>**Legislações Vigentes:** Lei Federal nº 8.935/94, Lei Federal nº 10.406/2002, Medida Provisória nº 2200/2001, Lei Federal nº 13.105/2015, Lei Estadual nº 8.721/2008, Lei Estadual nº 10.132/2013 e Provimento CGJ N° 003/2014.

O referido é verdade, dou fé.

CHAVE DIGITAL

00005b1d734fd94f057f2d69fe6bc05bc8fc81e91e456ea53e137395e6b28f9b10b4a2ef421bc0eff7a56ac8308b461cbf62768ca46b6c3b5bea9515d1a1fc45244fdb607c4c44fabb537bd271f951

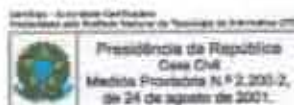

Presidência da República  
Casa Civil  
Medida Provisória Nº 2.200-2,  
de 24 de agosto de 2001.



Consultas Funcionamento de Empresa Nacional Resultado Detalhamento

## Dados da Empresa Nacional

**Razão Social**

DROGAFONTE LTDA ME

**CNPJ**

08.778.201/0001-26

**Endereço Completo**

RUA BARÃO DE BONITO, Nº 408, ANEXO 424/450 - VARZEA CEP: 50.740-080 - RECIFE/PE

**Telefone**

(81) 2102-1820

**Responsável Técnico**

JOYCE NUNES DO SANTOS

**Responsável Legal**

EUGENIO JOSE GUSMAO DA FONTE FILHO

## Dados do Cadastro

**Cadastro Nº**

1.03.080-4

**Data do Cadastro**

11/12/1996

**Situação**

Ativa

**Nº do Processo**

25019.003162/96

**Cadastro**

1 - Medicamento

**Atividades / Classes**

## Armazenar

- Medicamento

## Distribuir

- Medicamento

## Expedir

- Medicamento

## Transportar

- Medicamento

**Certificado de Boas Práticas de Fabricação - CBPF (Vigente)**

CARTÓRIO AZEVEDO EABASTOS  
PÚBLICO DE REGISTRO CIVIL DAS PESSOAS FÍSICAS E JURÍDICAS  
Autenticação Digital  
Cód. Autenticação: 07582205181009220551-1; Data: 22/05/2018 10:16:20  
Valor Total do Ato: R\$ 4,42  
Confira os dados do ato em: https://selo.digital.gov.br



EMPRESA: R JOTA TRANSPORTES LTDA ME  
ENDEREÇO: RUA R2 Nº 415 QD-A LT-07 SALA 01  
BAIRRO: CIATCARA RETIRO CEP: 7466834 - GOIÂNIA/GO  
CNPJ: 24.522.142/0001-59  
PROCESSO: 25351.322372/2017-06 AUTORIZAÇÃO:  
4461702.LML2 (R.15355.7)  
ATIVIDADE/CLASSE  
TRANSPORTAR: CORRELATOS

EMPRESA: TÉCNICOS EM IMAGEM COMERCIAL LTDA  
ENDEREÇO: RUA SANTA MARGARIDA, 28  
BAIRRO: JARDIM SÃO MIGUEL CEP: 0257080 - SÃO PAULO/SP  
CNPJ: 02.513.582/0001-33  
PROCESSO: 25351.294404/2017-98 AUTORIZAÇÃO: P94292Y7088  
(8.1321.9)  
ATIVIDADE/CLASSE  
ARMAZENAR: CORRELATOS  
DISTRIBUIR: CORRELATOS  
EXPEDIR: CORRELATOS

EMPRESA: NANDUP INDÚSTRIA, COMÉRCIO, IMPORTAÇÃO E EXPORTAÇÃO LTDA ME  
ENDEREÇO: RUA OLIVEIRA VIANA, 312  
BAIRRO: BAUER CEP: 81630070 - CURITIBA/PR  
CNPJ: 23.969.987/0001-52  
PROCESSO: 25351.315863/2017-12 AUTORIZAÇÃO: 3.07453.5  
ATIVIDADE/CLASSE  
ARMAZENAR: SANEANTE DOMIS  
DISTRIBUIR: SANEANTE DOMIS  
EMBALAR: SANEANTE DOMIS  
EXPEDIR: SANEANTE DOMIS  
FABRICAR: SANEANTE DOMIS  
FRACIONAR: SANEANTE DOMIS  
REEMBALAR: SANEANTE DOMIS

EMPRESA: VIDA DISTRIBUIDORA DO NORDESTE LTDA - ME  
ENDEREÇO: RUA Y2, Nº 155, GALPÃO 03  
BAIRRO: DISTRITO INDUSTRIAL CEP: 38082025 - JOÃO PESSOA/PB  
CNPJ: 20.812.226/0001-20  
PROCESSO: 25351.339196/2017-14 AUTORIZAÇÃO: 3.07462.0  
ATIVIDADE/CLASSE  
ARMAZENAR: SANEANTE DOMIS  
DISTRIBUIR: SANEANTE DOMIS  
EXPEDIR: SANEANTE DOMIS

EMPRESA: APOLLO MATERIAIS MEDICO HOSPITALARES LTDA ME  
ENDEREÇO: RUA 4C CIATCARA 14 LOTE 30 LOJA 03 SETOR HABITACIONAL VICENTE PIRES  
BAIRRO: VICENTE PIRES CEP: 72066102 - TAGUATUBA/MS  
CNPJ: 25.453.270/0001-90  
PROCESSO: 25351.326014/2017-13 AUTORIZAÇÃO: 3.07452.1  
ATIVIDADE/CLASSE  
ARMAZENAR: SANEANTE DOMIS  
DISTRIBUIR: SANEANTE DOMIS  
EXPEDIR: SANEANTE DOMIS

EMPRESA: SOLIDA TRANSPORTES LTDA  
ENDEREÇO: AV. DESVIO RUCAREST, Nº 350, QUADRA 256, LOTE 07  
BAIRRO: JARDIM NOVO MUNDO CEP: 74703100 - GOIÂNIA/GO  
CNPJ: 24.167.222/0001-20  
PROCESSO: 25351.330622/2017-16 AUTORIZAÇÃO: 3.07439.7  
ATIVIDADE/CLASSE  
TRANSPORTAR: SANEANTE DOMIS

EMPRESA: K E COMÉRCIO DE PRODUTOS MÉDICOS E FARMACIAIS LTDA - EPP  
ENDEREÇO: TV MACEIO, 265  
BAIRRO: NOSSA SENHORA DAS GRAÇAS CEP: 69657011 - MANAUS/AM  
CNPJ: 07.443.753/0001-10  
PROCESSO: 25351.331698/2017-17 AUTORIZAÇÃO: 3.07464.3  
ATIVIDADE/CLASSE  
ARMAZENAR: SANEANTE DOMIS  
DISTRIBUIR: SANEANTE DOMIS  
EXPEDIR: SANEANTE DOMIS

EMPRESA: KLAB PRODUTOS E SOLUÇÕES PARA LABORÁTORIOS LTDA - EPP  
ENDEREÇO: AVENIDA C 107 QUADRA 204 LOTE 09 N 3531  
BAIRRO: JARDIM AMÉRICA CEP: 74335600 - GOIÂNIA/GO  
CNPJ: 23.239.321/0001-49  
PROCESSO: 25351.322383/2017-22 AUTORIZAÇÃO: 3.07448.2  
ATIVIDADE/CLASSE  
ARMAZENAR: SANEANTE DOMIS  
DISTRIBUIR: SANEANTE DOMIS  
EXPEDIR: SANEANTE DOMIS

EMPRESA: BALEM INDÚSTRIA E COMÉRCIO LTDA  
ENDEREÇO: AV. SÃO PAULO, Nº 1061, SALA 1010, ANDAR 10, BDI ASPEN PARK TEADE CENTER  
BAIRRO: ZONA 01 CEP: 97013908 - MARINGÁ/PR  
CNPJ: 04.536.059/0001-90  
PROCESSO: 25351.263304/2017-25 AUTORIZAÇÃO: 3.07455.2  
ATIVIDADE/CLASSE

ARMAZENAR: SANEANTE DOMIS  
DISTRIBUIR: SANEANTE DOMIS  
EMBALAR: SANEANTE DOMIS  
EXPEDIR: SANEANTE DOMIS  
FABRICAR: SANEANTE DOMIS  
FRACIONAR: SANEANTE DOMIS  
REEMBALAR: SANEANTE DOMIS

EMPRESA: MOTTE, BRASILEIRAS LUBRIFICANTES LTDA  
ENDEREÇO: RUA XAQUIM FLORIANO, 917  
BAIRRO: ITAIM BOM CEP: 04334013 - SÃO PAULO/SP  
CNPJ: 24.955.649/0001-70  
PROCESSO: 25351.316731/2017-37 AUTORIZAÇÃO: 3.07451.8  
ATIVIDADE/CLASSE  
ARMAZENAR: SANEANTE DOMIS  
DISTRIBUIR: SANEANTE DOMIS  
EXPEDIR: SANEANTE DOMIS  
IMPORTAR: SANEANTE DOMIS

EMPRESA: GT LIMP SERVICOS E PRODUTOS DE LIMPEZA LTDA - ME  
ENDEREÇO: R LUIZ TADEU GANDOLFI DUTRA, 208 - GALPÃO  
BAIRRO: JARDIM ELIZABETH CEP: 80133568 - PALHOÇA/SC  
CNPJ: 25.072.250/0001-68  
PROCESSO: 25351.308033/2017-40 AUTORIZAÇÃO: 3.07461.2  
ATIVIDADE/CLASSE  
ARMAZENAR: SANEANTE DOMIS  
DISTRIBUIR: SANEANTE DOMIS  
EXPEDIR: SANEANTE DOMIS

EMPRESA: INTERET COMERCIAL LTDA  
ENDEREÇO: R. BORBALIA Nº 422  
BAIRRO: VILA GRA CEP: 04691020 - SÃO PAULO/SP  
CNPJ: 58.401.410/0001-26  
PROCESSO: 25351.308489/2017-49 AUTORIZAÇÃO: 3.07454.9  
ATIVIDADE/CLASSE  
ARMAZENAR: SANEANTE DOMIS  
DISTRIBUIR: SANEANTE DOMIS  
EXPEDIR: SANEANTE DOMIS

EMPRESA: MS IMPORT COMERCIO ATACADISTA E VAREJISTA LTDA ME  
ENDEREÇO: RUA ESTRELA DO MAR, LOTEAMENTO PORTAL NORTE CENTER QD 4 LT 5 GALPAO 2  
BAIRRO: HORAQUIDÃO CEP: 42760000 - LAURO DE FREITAS/BA  
CNPJ: 15.525.874/0001-30  
PROCESSO: 25351.308270/2017-51 AUTORIZAÇÃO: 3.07457.0  
ATIVIDADE/CLASSE  
ARMAZENAR: SANEANTE DOMIS  
DISTRIBUIR: SANEANTE DOMIS  
EXPEDIR: SANEANTE DOMIS  
IMPORTAR: SANEANTE DOMIS

EMPRESA: A C B MONTEIRO LIMA - ME  
ENDEREÇO: AVENIDA SAO SEBASTIAO, 982  
BAIRRO: SANTA CLARA CEP: 68065000 - SANTARÉM/PA  
CNPJ: 24.153.052/0001-41  
PROCESSO: 25351.338003/2017-52 AUTORIZAÇÃO: 3.07463.0  
ATIVIDADE/CLASSE  
ARMAZENAR: SANEANTE DOMIS  
DISTRIBUIR: SANEANTE DOMIS  
EXPEDIR: SANEANTE DOMIS

EMPRESA: TRANSPORTADORA REAL 94 LTDA  
ENDEREÇO: R. ROSA FILHO 265  
BAIRRO: VILA SANTA DELFINA CEP: 02911069 - SÃO PAULO/SP  
CNPJ: 00.367.894/0001-52  
PROCESSO: 25351.288811/2017-61 AUTORIZAÇÃO: 3.07430.4  
ATIVIDADE/CLASSE  
TRANSPORTAR: SANEANTE DOMIS

EMPRESA: BAURI KIM INGENHARIA LTDA  
ENDEREÇO: RUA SANTOS DUBOANT, Nº 13-80  
BAIRRO: VILA LEMOS CEP: 17063093 - Baurilândia/SP  
CNPJ: 05.405.974/0001-77  
PROCESSO: 25351.178996/2017-81 AUTORIZAÇÃO: 3.07456.0  
ATIVIDADE/CLASSE  
ARMAZENAR: SANEANTE DOMIS  
EXPEDIR: SANEANTE DOMIS

EMPRESA: MEDIASP SERVICOS & COMERCIO LTDA  
ENDEREÇO: R. QUADRANGULAR, SN GALPÃO 04  
BAIRRO: PARQUE REAL SERRA VERDE CEP: 42809070 - CAMACARI/BA  
CNPJ: 03.935.967/0001-53  
PROCESSO: 25351.215441/2017-81 AUTORIZAÇÃO: 3.07460.9  
ATIVIDADE/CLASSE  
ARMAZENAR: SANEANTE DOMIS  
DISTRIBUIR: SANEANTE DOMIS  
EXPEDIR: SANEANTE DOMIS

EMPRESA: ANDRÉ CARLOS BARROSO MUNIZ FRIEL - EPP  
ENDEREÇO: TRAVESSA MACEIO, 265 - SALA 03  
BAIRRO: NOSSA SENHORA DAS GRAÇAS CEP: 69657011 - MANAUS/AM  
CNPJ: 22.856.233/0001-18  
PROCESSO: 25351.331698/2017-98 AUTORIZAÇÃO: 3.07465.7

ATIVIDADE/CLASSE  
ARMAZENAR: SANEANTE DOMIS  
DISTRIBUIR: SANEANTE DOMIS  
EXPEDIR: SANEANTE DOMIS

EMPRESA: LEANDRO APARECIDO DE PAULA - ME  
ENDEREÇO: BR. 282 KM 572.5  
BAIRRO: BURAI CEP: 89965000 - NOVA ERSCHEIM/SC  
CNPJ: 19.634.481/0001-12  
PROCESSO: 25351.320628/2017-99 AUTORIZAÇÃO: 3.07438.3  
ATIVIDADE/CLASSE  
ARMAZENAR: SANEANTE DOMIS  
DISTRIBUIR: SANEANTE DOMIS  
EMBALAR: SANEANTE DOMIS  
EXPEDIR: SANEANTE DOMIS  
FABRICAR: SANEANTE DOMIS  
FRACIONAR: SANEANTE DOMIS  
REEMBALAR: SANEANTE DOMIS

TOTAL DE EMPRESAS: 100  
**RESOLUÇÃO - DE N.º 1.578, DE 30 DE JUNHO DE 2017**  
A Comissão-Cepal de Inspeção e Fiscalização Sanitária, criada pelo ato das instruções nº 04 de 2017, com redação dada pelo Parecer nº 072, de 18 de junho de 2017, resolve, no âmbito do art. 54, I, § 1º, da Constituição da República Federativa do Brasil, nº 81, de 24 de fevereiro de 2016, resolver:  
Art. 1º Alterar a Autorização de Funcionamento das Empresas inscritas no Anexo desta Resolução;  
Art. 2º Esta Resolução entra em vigor na data de sua publicação.

MARIÂNGELA TORCHIA DO NASCIMENTO

ANEXO

EMPRESA: ITC COSMÉTICOS LTDA - FPP  
ENDEREÇO: RUA TENENTE FERREIRA, 1187  
BAIRRO: CENTRO CEP: 14890000 - NOVO HORIZONTE/SP  
CNPJ: 31.712.746/0001-10  
PROCESSO: 25351.394776/2016-11 AUTORIZAÇÃO: 3.08563.7  
ATIVIDADE/CLASSE  
ARMAZENAR: COSMÉTICOS/PERFUMES/PRODUTOS DE HIGIENE  
DISTRIBUIR: COSMÉTICOS/PERFUMES/PRODUTOS DE HIGIENE  
EMBALAR: COSMÉTICOS/PERFUMES/PRODUTOS DE HIGIENE  
EXPEDIR: COSMÉTICOS/PERFUMES/PRODUTOS DE HIGIENE  
FABRICAR: COSMÉTICOS/PERFUMES/PRODUTOS DE HIGIENE  
FRACIONAR: COSMÉTICOS/PERFUMES/PRODUTOS DE HIGIENE  
REEMBALAR: COSMÉTICOS/PERFUMES/PRODUTOS DE HIGIENE

EMPRESA: CIRIBOICA UNIAO LTDA  
ENDEREÇO: Avenida 28-A nº 645  
BAIRRO: Vila Almiral CEP: 13506045 - RIO CLARO/SP  
CNPJ: 04.063.351/0001-21  
PROCESSO: 25351.510838/2014-19 AUTORIZAÇÃO: 2.07607.0  
ATIVIDADE/CLASSE  
ARMAZENAR: COSMÉTICOS/PRODUTOS DE HIGIENE  
DISTRIBUIR: COSMÉTICOS/PRODUTOS DE HIGIENE  
EXPEDIR: COSMÉTICOS/PRODUTOS DE HIGIENE  
TRANSPORTAR: COSMÉTICOS/PRODUTOS DE HIGIENE

EMPRESA: LOCALFRIO S/A ARMAZENS GERAIS FRODOFRIGÍFICOS  
ENDEREÇO: AV. FRANCISCO MATAZZO, Nº 1400 - CONJ. 91  
BAIRRO: AGUA BRANCA CEP: 09801901 - SÃO PAULO/SP  
CNPJ: 08.337.751/0001-16  
PROCESSO: 25351.555548/2015-22 AUTORIZAÇÃO: 2.08144.4  
ATIVIDADE/CLASSE  
TRANSPORTAR: COSMÉTICOS/PERFUMES/PRODUTOS DE HIGIENE

EMPRESA: Laboratório Biogel do Brasil S/A  
ENDEREÇO: Rodovia ES 257 s/nº Km 04  
BAIRRO: Itaquilândia CEP: 39715000 - COLATINA/ES  
CNPJ: 04.748.181/0009-47  
PROCESSO: 25351.425296/2005-31 AUTORIZAÇÃO: 2.04096.5  
ATIVIDADE/CLASSE  
ARMAZENAR: COSMÉTICOS/PRODUTOS DE HIGIENE  
DISTRIBUIR: COSMÉTICOS/PRODUTOS DE HIGIENE  
EXPEDIR: COSMÉTICOS/PRODUTOS DE HIGIENE  
EXPORTAR: COSMÉTICOS/PRODUTOS DE HIGIENE  
IMPORTAR: COSMÉTICOS/PRODUTOS DE HIGIENE

EMPRESA: KAISCHA COSMÉTICA LTDA - EPP  
ENDEREÇO: RUA MAQUERONH, 140  
BAIRRO: SAUBI CEP: 94053030 - SÃO PAULO/SP  
CNPJ: 08.898.179/0001-20  
PROCESSO: 25351.331182/2013-30 AUTORIZAÇÃO: 3.07031.8  
ATIVIDADE/CLASSE  
ARMAZENAR: COSMÉTICO/PERFUME/PRODUTOS DE HIGIENE





**CARTÓRIO AZEVEDO BASTOS** OFÍCIO DE REGISTRO CIVIL DAS PESSOAS NATURAS E TABELIONATO DE NOTAS - CÍVIL DO BRASIL

**Autenticação Digital**

Em Juízo de Direito do Juízo nº 12 de 1ª Instância do Poder Judiciário do Estado de São Paulo, no Cartório de Registro Civil das Pessoas Naturas e Tabelionato de Notas - Cívil do Brasil, no endereço: Av. 24 de Abril, nº 100, Jd. Vila Mariana, São Paulo/SP, CEP: 05413-000, em 03 de julho de 2017, às 10h16min26s.

**Cód. Autenticação: 07882205101009220551-2. Data: 22/05/2019 10:16:26**

Selo Digital de Fiscalização Tipo Normal C: ALC00647-3395. Valor Total do Ato: R\$ 4,42

Comarca de dados do ato em: <https://selodigital.tjpb.jus.br>

DISTRIBUIR: COSMÉTICO/PERFUME/PRODUTOS DE HIGIENE  
 EXPEDIR: COSMÉTICO/PERFUME/PRODUTOS DE HIGIENE

EMPRESA: JBI DISTRIBUIDORA DE PRODUTOS DE LIMPEZA E QUÍMICOS LTDA  
 ENDEREÇO: R. ALEXANDRE GRAHAM BELL 765  
 BAIRRO: JD JAMAICA CEP: 86032140 - LONDREINA/PR  
 CNPJ: 04.546.971/0001-92  
 PROCESSO: 25331.2961542014-53 AUTORIZAÇÃO: 2.073974  
 ATIVIDADE/CLASSE  
 ARMAZENAR: PROD. DE HIGIENE  
 DISTRIBUIR: PROD. DE HIGIENE  
 EXPEDIR: PROD. DE HIGIENE  
 TRANSPORTAR: PROD. DE HIGIENE

EMPRESA: SALUTE DISTRIBUIDORA MEDICAMENTOS E PRODUTOS HOSPITALARES EIRELI  
 ENDEREÇO: RUA MACEDO S/Nº, ENTRE RUA DO SOL E RUA AMAZÔNIA  
 BAIRRO: ÁGUAS LINDAS CEP: 67000001 - ANANINDEUA/PA  
 CNPJ: 18.606.861/0001-83  
 PROCESSO: 25331.639022013-54 AUTORIZAÇÃO: 2.071679  
 ATIVIDADE/CLASSE  
 ARMAZENAR: COSMÉTICOS/PERFUMES/PRODUTOS DE HIGIENE  
 DISTRIBUIR: COSMÉTICOS/PERFUMES/PRODUTOS DE HIGIENE  
 EXPEDIR: COSMÉTICOS/PERFUMES/PRODUTOS DE HIGIENE  
 TRANSPORTAR: COSMÉTICOS/PERFUMES/PRODUTOS DE HIGIENE

EMPRESA: BELLECORPHARM INDUSTRIA E COMERCIO DE COSMETICOS EIRELI - ME  
 ENDEREÇO: AV FEDERAL S/Nº, QUADRA 113 LOTE 01  
 BAIRRO: PLANALMIRA CEP: 72944500 - ARIADIANIA/GO  
 CNPJ: 02.820.686/0001-92  
 PROCESSO: 25331.7540862009-64 AUTORIZAÇÃO: 2.053118  
 ATIVIDADE/CLASSE  
 ARMAZENAR: COSMÉTICOS/PRODUTOS DE HIGIENE  
 EMBALAR: COSMÉTICOS/PRODUTOS DE HIGIENE  
 EXPEDIR: COSMÉTICOS/PRODUTOS DE HIGIENE  
 FABRICAR: COSMÉTICOS/PRODUTOS DE HIGIENE  
 EMBALAR: COSMÉTICOS/PRODUTOS DE HIGIENE

EMPRESA: STYVIA COMERCIAL LTDA  
 ENDEREÇO: RUA FRANCISCO CEZARDO DE AZEVEDO, 192  
 BAIRRO: CENTRO CEP: 11150000 - COSMOPOLIS/SP  
 CNPJ: 03.336.948/0001-36  
 PROCESSO: 25331.266111/2009-49 AUTORIZAÇÃO: 2.050647  
 ATIVIDADE/CLASSE  
 ARMAZENAR: COSMÉTICOS/PERFUMES/PRODUTOS DE HIGIENE  
 DISTRIBUIR: COSMÉTICOS/PERFUMES/PRODUTOS DE HIGIENE  
 EXPEDIR: COSMÉTICOS/PERFUMES/PRODUTOS DE HIGIENE

EMPRESA: MARIANA MARTINS CIPRIANI SANDRI - TRANSPORTES - ME  
 ENDEREÇO: rd de 277 km 398 sala 3  
 BAIRRO: Jussara Damasci CEP: 83860000 - CASCAVEL/PR  
 CNPJ: 13.639.737/0001-33  
 PROCESSO: 25331.1078642015-99 AUTORIZAÇÃO: 2.074198  
 ATIVIDADE/CLASSE  
 TRANSPORTAR: COSMÉTICOS

EMPRESA: CASA GRANADO LABORATÓRIOS, FARMÁCIAS E DROGARIAS S/A  
 ENDEREÇO: AV BARÃO DE TEFFÉ, 34 ANDAR 14 E 15  
 BAIRRO: SAUDE CEP: 20226860 - RIO DE JANEIRO/RJ  
 CNPJ: 33.109.336/0001-17  
 PROCESSO: 25981.00157877 AUTORIZAÇÃO: 2.000169  
 ATIVIDADE/CLASSE  
 ARMAZENAR: COSMÉTICO/PERFUME/PROD. DE HIGIENE  
 DISTRIBUIR: COSMÉTICO/PERFUME/PROD. DE HIGIENE  
 EMBALAR: COSMÉTICO/PERFUME/PROD. DE HIGIENE  
 EXPORTAR: COSMÉTICO/PERFUME/PROD. DE HIGIENE  
 FABRICAR: COSMÉTICO/PERFUME/PROD. DE HIGIENE  
 IMPORTAR: COSMÉTICO/PERFUME/PROD. DE HIGIENE  
 TRANSPORTAR: COSMÉTICO/PERFUME/PROD. DE HIGIENE

EMPRESA: Liss Comércio, Importação e Exportação Ltda.  
 ENDEREÇO: R. LEONARDA CONTRA 91  
 BAIRRO: Meca CEP: 01112040 - SÃO PAULO/SP  
 CNPJ: 02.640.248/0001-42  
 PROCESSO: 25331.01044406-22 AUTORIZAÇÃO: 2.036415  
 ATIVIDADE/CLASSE  
 ARMAZENAR: COSMÉTICO/PERFUME/PROD. DE HIGIENE  
 DISTRIBUIR: COSMÉTICO/PERFUME/PROD. DE HIGIENE  
 EXPORTAR: COSMÉTICO/PERFUME/PROD. DE HIGIENE  
 IMPORTAR: COSMÉTICO/PERFUME/PROD. DE HIGIENE  
 TRANSPORTAR: COSMÉTICO/PERFUME/PROD. DE HIGIENE

EMPRESA: viamo - importação ind e com artefatos de embalagem ltda  
 ENDEREÇO: rua salim, 265  
 BAIRRO: pinhal CEP: 13315000 - CABREÚVA/SP  
 CNPJ: 07.808.640/0001-71  
 PROCESSO: 25331.1369522017-02 AUTORIZAÇÃO: 1.164010

ATIVIDADE/CLASSE  
 ARMAZENAR: INSUMOS FARMACÉUTICOS  
 DISTRIBUIR: INSUMOS FARMACÉUTICOS  
 EXPEDIR: INSUMOS FARMACÉUTICOS  
 IMPORTAR: INSUMOS FARMACÉUTICOS

EMPRESA: A. PHARMA DISTRIBUIDORA LTDA  
 ENDEREÇO: AV. TALMA RODRIGUES RIBEIRO, 107, GALPÃO 3A, SALA 8  
 BAIRRO: PORTAL DE JACARAÍPE CEP: 20173799 - SEARAJES  
 CNPJ: 17.008.752/0001-46  
 PROCESSO: 25331.1511632014-03 AUTORIZAÇÃO: 1.102604  
 ATIVIDADE/CLASSE  
 ARMAZENAR: INSUMOS FARMACÉUTICOS/MEDICAMENTO  
 DISTRIBUIR: INSUMOS FARMACÉUTICOS/MEDICAMENTO  
 EXPEDIR: INSUMOS FARMACÉUTICOS/MEDICAMENTO  
 IMPORTAR: INSUMOS FARMACÉUTICOS/MEDICAMENTO

EMPRESA: LOCALFRO S/A ARMAZENS GERAIS FIBROFIPCOE  
 ENDEREÇO: AV FRANCISCO MATARAZZO, Nº 1400 - CONJ. 91  
 BAIRRO: ÁGUA BRANCA CEP: 05001903 - SÃO PAULO/SP  
 CNPJ: 58.317.751/0001-16  
 PROCESSO: 25331.556672015-17 AUTORIZAÇÃO: 1.141919  
 ATIVIDADE/CLASSE  
 TRANSPORTAR: INSUMOS FARMACÉUTICOS/MEDICAMENTO

EMPRESA: LIFEARMED COMÉRCIO DE MEDICAMENTOS LTDA  
 ENDEREÇO: AV AMINTAR JACQUES DE MORAES, Nº 1511  
 BAIRRO: NOVO GLÓRIA CEP: 30880000 - BELO HORIZONTE/MG  
 CNPJ: 08.795.066/0001-27  
 PROCESSO: 25331.0242742013-20 AUTORIZAÇÃO: 1.098491  
 ATIVIDADE/CLASSE  
 ARMAZENAR: MEDICAMENTO  
 DISTRIBUIR: MEDICAMENTO  
 EXPEDIR: MEDICAMENTO

EMPRESA: SALUTE DISTRIBUIDORA MEDICAMENTOS E PRODUTOS HOSPITALARES EIRELI  
 ENDEREÇO: RUA MACEDO S/Nº, ENTRE RUA DO SOL E RUA AMAZÔNIA  
 BAIRRO: ÁGUAS LINDAS CEP: 67000001 - ANANINDEUA/PA  
 CNPJ: 18.606.861/0001-83  
 PROCESSO: 25331.6286082013-48 AUTORIZAÇÃO: 1.098641  
 ATIVIDADE/CLASSE  
 ARMAZENAR: MEDICAMENTO  
 DISTRIBUIR: MEDICAMENTO  
 EXPEDIR: MEDICAMENTO  
 TRANSPORTAR: MEDICAMENTO

EMPRESA: ANN BRASILE LOGÍSTICA LTDA  
 ENDEREÇO: AVENIDA MONTEIRO LOBATO, 4350, GALPÃO 6, ASA 6  
 BAIRRO: CIDADE JARDIM CUMBICA CEP: 07180000 - GUARULHOS/SP  
 CNPJ: 74.271.737/0001-40  
 PROCESSO: 25331.6910502014-67 AUTORIZAÇÃO: 1.128186  
 ATIVIDADE/CLASSE  
 TRANSPORTAR: INSUMOS FARMACÉUTICOS/MEDICAMENTO

EMPRESA: DISTRIBUIDORA DE MEDICAMENTOS ROMEIRO EIRELI - ME  
 ENDEREÇO: RUA PAPA JOAO XXIII, 15  
 BAIRRO: VOLRIBES CEP: 36770000 - VIÇOSA/MG  
 CNPJ: 13.348.218/0001-14  
 PROCESSO: 25331.8576522016-78 AUTORIZAÇÃO: 1.253110  
 ATIVIDADE/CLASSE  
 ARMAZENAR: MEDICAMENTO  
 DISTRIBUIR: MEDICAMENTO  
 EXPEDIR: MEDICAMENTO

EMPRESA: AZULPHARMA DISTRIBUIDORA DE MEDICAMENTOS LTDA - EPP  
 ENDEREÇO: RUA JOSÉ DE BOVA, Nº 448  
 BAIRRO: JARDIM SANTA ANGELINA CEP: 17120000 - AGUDO/SP  
 CNPJ: 07.634.617/0001-57  
 PROCESSO: 25331.280182006-80 AUTORIZAÇÃO: 1.067065  
 ATIVIDADE/CLASSE  
 ARMAZENAR: INSUMOS FARMACÉUTICOS/MEDICAMENTO  
 DISTRIBUIR: INSUMOS FARMACÉUTICOS/MEDICAMENTO  
 EXPEDIR: INSUMOS FARMACÉUTICOS/MEDICAMENTO

EMPRESA: ANBROTOS IMPORTADORA LTDA. EPP  
 ENDEREÇO: RUA DOZE DE MARÇO, 547  
 BAIRRO: JD GULMARÉS CEP: 07656126 - GUARULHOS/SP  
 CNPJ: 11.266.846/0001-87  
 PROCESSO: 25331.4657442014-47 AUTORIZAÇÃO: 1.113931  
 ATIVIDADE/CLASSE  
 ARMAZENAR: INSUMOS FARMACÉUTICOS/MEDICAMENTO  
 DISTRIBUIR: INSUMOS FARMACÉUTICOS/MEDICAMENTO  
 EXPEDIR: INSUMOS FARMACÉUTICOS/MEDICAMENTO

EMPRESA: CASA GRANADO LABORATÓRIOS, FARMÁCIAS E DROGARIAS S/A  
 ENDEREÇO: AV BARÃO DE TEFFÉ, 34 ANDAR 14 E 15  
 BAIRRO: SAUDE CEP: 20226860 - RIO DE JANEIRO/RJ  
 CNPJ: 33.109.336/0001-17  
 PROCESSO: 25991.00106679 AUTORIZAÇÃO: 1.008172  
 ATIVIDADE/CLASSE  
 FABRICAR: INSUMO/MEDICAMENTO  
 PRODUZIR: INSUMO/MEDICAMENTO  
 TRANSPORTAR: MEDICAMENTO

EMPRESA: KOLLIMED COMÉRCIO DE MATERIAL MÉDICO HOSPITALAR LTDA  
 ENDEREÇO: RUA CARLOS DE LAFE, Nº 5990  
 BAIRRO: BOQUEIRÃO CEP: 61730030 - CURITIBA/PR  
 CNPJ: 78.082.734/0001-19  
 PROCESSO: 25023.02022161-45 AUTORIZAÇÃO: 1.031665  
 ATIVIDADE/CLASSE  
 ARMAZENAR: MEDICAMENTO  
 DISTRIBUIR: MEDICAMENTO  
 EXPEDIR: MEDICAMENTO

EMPRESA: DRUGMARKTE LTDA ME  
 ENDEREÇO: RUA BARÃO DE ROSSI, Nº 408, ANEXO 434158  
 BAIRRO: VAREJA CEP: 30160000 - RECIFE/PE  
 CNPJ: 06.378.201/0001-28  
 PROCESSO: 25019.00714208 AUTORIZAÇÃO: 1.008084  
 ATIVIDADE/CLASSE  
 ARMAZENAR: MEDICAMENTO  
 DISTRIBUIR: MEDICAMENTO  
 EXPEDIR: MEDICAMENTO  
 TRANSPORTAR: MEDICAMENTO

EMPRESA: INVIRMA PRODUTOS FARMACÉUTICOS E COSMÉTICOS S/A  
 ENDEREÇO: RODOVIA BR 316, KM 2324, SN, GALPÃO 03, BLOCO 04  
 BAIRRO: IGAPECOI CEP: 68790000 - BENEVIDES/PA  
 CNPJ: 04.899.316/0343-63  
 PROCESSO: 25331.647082017-01 AUTORIZAÇÃO: 1.047541  
 ATIVIDADE/CLASSE  
 ARMAZENAR: CORRELADOS  
 DISTRIBUIR: CORRELADOS  
 EXPEDIR: CORRELADOS  
 TRANSPORTAR: CORRELADOS

EMPRESA: JPI BRASH LOGÍSTICA S.A.  
 ENDEREÇO: AV. EXORTOR AYTONSO JOÃO ABDALLA, 200, LOTE ÁREA 8, QUADRA B, BLOCO 200, SETOR 391  
 BAIRRO: EMPRESARIAL COLÔNIA CEP: 07750029 - CAJAMA/SP  
 CNPJ: 23-028-671/0001-78  
 PROCESSO: 25331.0784412017-02 AUTORIZAÇÃO: 1.04512522789 (8.147791)  
 ATIVIDADE/CLASSE  
 ARMAZENAR: CORRELADOS  
 EXPEDIR: CORRELADOS  
 TRANSPORTAR: CORRELADOS

EMPRESA: ILLITIA HOSPITALAR LTDA - EPP  
 ENDEREÇO: AVENIDA TI Nº 1.004, QUADRA B, LOTE 07  
 BAIRRO: SETOR BUENO CEP: 74215022 - GORANILGO  
 CNPJ: 04.513.900/0002-74  
 PROCESSO: 25351.509116/2016-04 AUTORIZAÇÃO: 1.047541  
 ATIVIDADE/CLASSE  
 ARMAZENAR: CORRELADOS  
 DISTRIBUIR: CORRELADOS  
 EXPEDIR: CORRELADOS  
 TRANSPORTAR: CORRELADOS

EMPRESA: viamo - importação ind e com artefatos de embalagem ltda  
 ENDEREÇO: AVENIDA MIRUNA, 266 e 268  
 BAIRRO: PINDAMONHENS CEP: 04080002 - SÃO PAULO/SP  
 CNPJ: 05.935.018/0001-07  
 PROCESSO: 25331.400171/2016-05 AUTORIZAÇÃO: 1.047541  
 ATIVIDADE/CLASSE  
 ARMAZENAR: CORRELADOS  
 DISTRIBUIR: CORRELADOS  
 EXPEDIR: CORRELADOS  
 IMPORTAR: CORRELADOS

EMPRESA: VISION LINE IMPORTAÇÃO E COMÉRCIO DE MATERIAIS E EQUIPAMENTOS MÉDICOS LTDA-ME  
 ENDEREÇO: R. CEZARINHO DIAS FARFELDES, 1630  
 BAIRRO: BOQUEIRÃO CEP: 61730030 - CURITIBA/PR  
 CNPJ: 03.187.447/0001-34  
 PROCESSO: 25023.02022161-45 AUTORIZAÇÃO: 1.031665  
 ATIVIDADE/CLASSE  
 ARMAZENAR: CORRELADO  
 DISTRIBUIR: CORRELADO  
 EXPEDIR: CORRELADO  
 IMPORTAR: CORRELADO

Este documento pode ser verificado no endereço eletrônico <http://www.tcn.gov.br/assinatura/validar>, pelo código 101020170701000106

Documento assinado digitalmente conforme MP nº 2.200-2 de 24/04/2001, que institui a Infraestrutura de Chaves Públicas Brasileira - ICP-Brasil.

**REPÚBLICA FEDERATIVA DO BRASIL**  
**ESTADO DA PARAÍBA**  
**CARTÓRIO AZEVEDO BASTOS**  
**FUNDADO EM 1888**  
**PRIMEIRO REGISTRO CIVIL DE NASCIMENTO E ÓBITOS E PRIVATIVO DE CASAMENTOS, INTERDIÇÕES E TUTELAS DA COMARCA DE**  
**JOÃO PESSOA**

Av. Epitácio Pessoa, 1145 Bairro dos Estados 58030-00, João Pessoa PB  
 Tel.: (83) 3244-5404 / Fax: (83) 3244-5484  
 http://www.azevedobastos.not.br  
 E-mail: cartorio@azevedobastos.not.br



### DECLARAÇÃO DE SERVIÇO DE AUTENTICAÇÃO DIGITAL

O Bel. Váiber Azevedo de Miranda Cavalcanti, Oficial do Primeiro Registro Civil de Nascimentos e Óbitos e Privativo de Casamentos, Interdições e Tutelas com atribuição de autenticar e reconhecer firmas da Comarca de João Pessoa Capital do Estado da Paraíba, em virtude de Lei, etc...

DECLARA para os devidos fins de direito que, o documento em anexo identificado individualmente em cada *Código de Autenticação Digital* ou na referida sequência, foi autenticados de acordo com as Legislações e normas vigentes<sup>9</sup>.

DECLARO ainda que, para garantir transparência e segurança jurídica de todos os atos oriundos dos respectivos serviços de Notas e Registros do Estado da Paraíba, a Corregedoria Geral de Justiça editou o Provimento CGJPB N° 003/2014, determinando a inserção de um código em todos os atos notoriais e registrais, assim, cada Selo Digital de Fiscalização Extrajudicial contém um código único (por exemplo: **Selo Digital: ABC12345-X1X2**) e dessa forma, cada autenticação processada pela nossa Serventia pode ser confirmada e verificada tantas vezes quanto for necessário através do site do Tribunal de Justiça do Estado da Paraíba, endereço <http://corregedoria.tjpb.jus.br/selo-digital/>

A autenticação digital do documento faz prova de que, na data e hora em que ela foi realizada, a empresa **DROGAFONTE LTDA** tinha posse de um documento com as mesmas características que foram reproduzidas na cópia autenticada, sendo da empresa **DROGAFONTE LTDA** a responsabilidade, única e exclusiva, pela idoneidade do documento apresentado a este Cartório.

Esta DECLARAÇÃO foi emitida em **22/05/2019 11:01:12 (hora local)** através do sistema de autenticação digital do Cartório Azevedo Bastos, de acordo com o Art. 1º, 10º e seus §§ 1º e 2º da MP 2200/2001, como também, o documento eletrônico autenticado contendo o Certificado Digital do titular do Cartório Azevedo Bastos, poderá ser solicitado diretamente a empresa **DROGAFONTE LTDA** ou ao Cartório pelo endereço de e-mail [autentica@azevedobastos.not.br](mailto:autentica@azevedobastos.not.br)

Para informações mais detalhadas deste ato, acesse o site <https://autdigital.azevedobastos.not.br> e informe o *Código de Consulta desta Declaração*.

**Código de Consulta desta Declaração:** 1253810

A consulta desta Declaração estará disponível em nosso site até **22/05/2020 10:16:26 (hora local)**.

<sup>9</sup>**Código de Autenticação Digital:** 07582205191009220551-1 a 07582205191009220551-2

<sup>9</sup>**Legislações Vigentes:** Lei Federal n° 8.935/94, Lei Federal n° 10.406/2002, Medida Provisória n° 2200/2001, Lei Federal n° 13.105/2015, Lei Estadual n° 8.721/2008, Lei Estadual n° 10.132/2013 e Provimento CGJ N° 003/2014.

O referido é verdade, dou fé.

#### CHAVE DIGITAL

00005b1d734fd94f057f2d69fe6bc05bfc5c5d1bc94363ed17086e9c5336080518617e58e2765bed3db4c559256faf7abf62768ca46b6c3b5bea9515d1a1fc454c9c06f8beb497150b0754dde101c6da

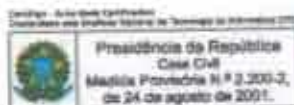

*(Assinatura manuscrita)*

*(Assinatura manuscrita)*

*(Assinatura manuscrita)*



## PREFEITURA DO RECIFE

SECRETARIA DE MOBILIDADE E CONTROLE URBANO  
Secretaria Executiva de Licenciamento e Urbanismo

Processo **07.656685.16** Alvará **04.000086.17**

A Secretaria Executiva de Licenciamento e Urbanismo, através da 4ª Divisão de Regional, concede este **ALVARÁ DE LOCALIZAÇÃO E FUNCIONAMENTO**, conforme dados abaixo:

1 - Tipo de Alvará - DEFINITIVO

2 - Dados da Empresa

Razão Social - DROGAFONTE LTDA

CNPJ - 08.778.201/0001-26

Endereço - AV BARAO DE BONITO 408

VARZEA RECIFE - PE CEP: 50740-080

Sequencial do Imóvel - 437140.2 Inscrição Mercantil - 110.199-4

3 - Atividade(s) Licenciada(s)

4644-30-1 COMERCIO ATACADISTA DE MEDICAMENTOS E DROGAS DE USO HUMANO  
4649-40-8 COMERCIO ATACADISTA DE PRODUTOS DE HIGIENE, LIMPEZA E CONSERVAÇÃO DOMICILIAR  
4649-40-9 COM ATAC DE PROD DE HIG, LIMP E CONSERV DOMIC, COM ATIV DE FRAC E AGOND ASSOCIADA  
4645-10-1 COMERCIO ATACADISTA DE INSTR E MATER F/ USO MEDICO, CIRURG, HOSP, HOSP E DE LABORATORIOS  
4646-00-1 COMERCIO ATACADISTA DE COSMETICOS E PRODUTOS DE PERFUMARIA  
4630-20-2 TRANSP RODOV DE CARGA, EXC PROD PERIG E MUDAN, INTERMUN, INTEREST E INTERNACIONAL

4 - Condicionante(s)

CARGA E RECERGA NO INTERIOR DO IMOVEL.

5 - Data de Concessão: 4 DE ABRIL DE 2017

6 - Data de Emissão: 18 DE ABRIL DE 2017

Este ALVARÁ é concedido por **60** meses, com validade até 3.04.2022.

JOSINALDO SANTOS RAMOS - MAT. 96254-6

## TERMO DE RESPONSABILIDADE

(Anexo III)

EUGENIO JOSE GUSMAO DA FONTE FILHO, representante legal do estabelecimento vem, perante o Município do Recife, declarar que tem ciência e assume, sob as penas da lei, a responsabilidade pelo cumprimento da legislação Municipal, Estadual e Federal vigentes, acerca das condições ambientais e de higiene, segurança, estabilidade, habitabilidade e acessibilidade da edificação situada AV BARAO DE BONITO 408 VARZEA RECIFE - PE CEP: 50740-080, onde está instalada a atividade descrita ao lado e para a qual foi concedido o presente Alvará de Localização e Funcionamento.

Declara, ainda, que serão cumpridas todas as normas de segurança pertinentes ao pleno funcionamento da atividade, dentre elas:

- 1 - Atestado de regularidade do Corpo de Bombeiros, atualizado;
- 2 - Atestado de capacidade máxima de público, calculada de acordo com os conceitos definidos pela Associação Brasileira de Normas Técnicas - ABNT (exclusivamente para as atividades definidas no inciso IV, do artigo 4º, desta Lei);
- 3 - Não utilização de fogos de artifício no interior do estabelecimento (exclusivamente para as atividades definidas no inciso IV, do artigo 4º, desta Lei);
- 4 - Definição de rotas de fugas através de sinalização e desobstrução permanente das mesmas;
- 5 - Dimensionamento das portas de saída de acordo com determinações do Corpo de Bombeiros;
- 6 - Atendimento a Lei Municipal nº 16.217/96 e a Norma Técnica nº 001/2012 - CTTU, referentes à realização de carga e descarga de mercadorias e bens.

A constatação, pela fiscalização da Secretaria de Controle Urbano ou outra que lhe venha a suceder com igual finalidade, do não cumprimento das obrigações previstas acarretará multa de 10% (dez por cento) do valor venal do imóvel e demais penalidades impostas nesta lei, podendo resultar na interdição automática do estabelecimento.

Recife, 18 DE ABRIL DE 2017

Representante legal da empresa

Nome - EUGENIO JOSE GUSMAO DA FONTE FILHO



Para verificar a autenticidade deste documento, acesse o link <http://www.recife.pe.gov.br/SPAV>





## CERTIDÃO SIMPLIFICADA VIA INTERNET

Código de Autenticação 0308.A082.F76F.2013  
Certidão gerada em 20/03/2020 às 10:51:59  
PROTOCOLO SIARCO 209951287-4

Certificamos que as informações abaixo constam dos documentos arquivados nesta Junta Comercial e são vigentes na data de sua expedição.

Nome Empresarial  
DROGA FONTE LTDA

Natureza Jurídica: SOCIEDADE EMPRESÁRIA LIMITADA

Número de Identificação do Registro de Empresas - NIRE (Sede)

26.2.0033416-8

CNPJ

08.778.201/0001-26

Data de Arquivamento do Ato Constitutivo

10/11/1983

Data de Início de Atividade

10/11/1983

Endereço Completo (Logradouro, N° e Complemento, Bairro, Cidade, UF, CEP)  
RUA BARÃO DE BONITO, 408, ANEXOS 424/450, VARZEA, RECIFE, PE, 50.740-080

## Objeto Social

4544-3/01 - COMÉRCIO ATACADISTA DE MEDICAMENTOS E DROGAS DE USO HUMANO; 4646-2/01 - COMÉRCIO ATACADISTA DE COSMÉTICOS E PRODUTOS DE PERFUMARIA; 4645-1/01 - COMÉRCIO ATACADISTA DE INSTRUMENTOS E MATERIAIS PARA USO MÉDICO, CIRÚRGICO, HOSPITALAR E DE LABORATÓRIOS; 4648-3/02 - COMÉRCIO ATACADISTA DE PRODUTOS DE HIGIENE PESSOAL; 4648-4/08 - COMÉRCIO ATACADISTA DE PRODUTOS DE HIGIENE, LIMPEZA E CONSERVAÇÃO DOMICILIAR; 4648-4/09 - COMÉRCIO ATACADISTA DE PRODUTOS DE HIGIENE, LIMPEZA E CONSERVAÇÃO DOMICILIAR, COM ATIVIDADE DE FRACIONAMENTO E ACONDICIONAMENTO ASSOCIADA; 4649-4/99 - COMÉRCIO ATACADISTA DE OUTROS EQUIPAMENTOS E ARTIGOS DE USO PESSOAL E DOMÉSTICO NÃO ESPECIFICADOS ANTERIORMENTE; 4930-2/01 - TRANSPORTE RODUVIÁRIO DE CARGA, INTERMUNICIPAL, INTERESTADUAL E INTERNACIONAL; 5211-7/01 - ARMAZENAGEM EM GERAL - EMISSÃO DE WARRANT - E DISTRIBUIÇÃO; 7719-4/99 - LOCAÇÃO DE OUTROS MEIOS DE TRANSPORTE NÃO ESPECIFICADOS ANTERIORMENTE, SEM CONDUTOR; IMPORTAÇÃO DE PRODUTOS À BASE DE CANNABIS PARA FINS MEDICINAIS, DE USO HUMANO, SEM COMO SUA DISTRIBUIÇÃO E À SUA COMERCIALIZAÇÃO NO BRASIL, DE ACORDO COM AS NORMAS PERTINENTES ESTABELECIDAS PELO GOVERNO FEDERAL, ESTADUAL E MUNICIPAL E TAMBÉM A IMPORTAÇÃO DE OUTROS PRODUTOS MEDICINAIS E SUA COMERCIALIZAÇÃO E VENDA DE ARTIGOS USO PESSOAIS.

Capital: R\$ 6.000.000,00  
SEIS MILHOES DE REAIS

Capital Integralizado: R\$ 6.000.000,00  
SEIS MILHOES DE REAIS

Microempresa ou Empresa de Pequeno Porte (Lei nº 123/2006)

Não

Prazo de duração

Indeterminado

Sócios/Participação no Capital, Espécie de Sócio/Administrador/Término do Mandato

Nome/CPF ou CNPJ

Participação no Capital

Espécie de Sócio

Administrador

Término do Mandato

EUGENIO JOSE GUSMAO DA FONTE FILHO  
293.247.854-00

5.700.000,00

ADMINISTRADOR

SIM

EUGENIO JOSE GUSMAO DA FONTE NETO  
056.554.614-71

300.000,00

ADMINISTRADOR

SIM

## Último Arquivamento

Data: 10/03/2020

Número: 20209656298

Ato: ALTERAÇÃO

Evento(s):

ALTERAÇÃO DE DADOS (EXCETO NOME EMPRESARIAL)

Situação:

REGISTRO ATIVO

Status

SEM STATUS

Recife, 20 de março de 2020

Rayne Larissa Leandro Marques  
Secretária Geral



**JUCEPE**  
26.2.0033416-8

Documento disponibilizado a DROGA FONTE LTDA  
Em 20/03/2020 14:35:51  
Código de Autenticação 0308.A082.F76F.2013  
Junta Comercial do Pernambuco  
Av. Moraes Cabral, 2255 - PE, Recife - PE  
Documento gerado por meio de sistema eletrônico de autenticação de documentos.

Assinatura válida

Assinatura gerada por JUNTA COMERCIAL DO ESTADO DE PERNAMBUCO - SECRETARIA DE MICRO E PEQUENA EMPRESA, TRABALHO E QUALIFICAÇÃO  
Data: 20/03/2020 14:35:51  
Número: 20209656298  
Assinatura: 0308.A082.F76F.2013



Continuação

**CERTIDÃO SIMPLIFICADA VIA INTERNET**  
Código de Autenticação 030B.A082.F76F.2013  
Certidão gerada em 20/03/2020 às 10:51:59  
PROTOCOLO SIARCO 202051247-4

Certificamos que as informações abaixo constam dos documentos arquivados nesta Junta Comercial e são vigentes na data de sua expedição.

Nome Empresarial DROGAFONTE LTDA	
Natureza Jurídica: SOCIEDADE EMPRESÁRIA LIMITADA	
Número de Identificação do Registro de Empresas - NIRE (Sede) 26.2.0033416-8	CNPJ 08.778.201/0001-28
CONSOLIDAÇÃO DE CONTRATO/ESTATUTO	
Observações:	



Recife, 20 de março de 2020  
  
Rayne Larissa Uzeda Marques  
Secretária Geral

GOVERNO DO ESTADO  
*Pernambuco***CERTIDÃO NEGATIVA DE DÉBITOS FISCAIS**

Número: 2020.000000077564-12

Data de Emissão: 06/01/2020

**DADOS DO CONTRIBUINTE**

Nome/ Razão Social: DROGAFONTE LTDA

Endereço: AVENIDA BARAO DE BONITO, 408 ANEXOS 424/450

Bairro: VARZEA

Município: RECIFE

Inscrição Estadual: 0096822-60

CNPJ: 08.778.201/0001-26

CNAE Principal: 4644-3/01

CEP: 50.740-080

Certificamos, observadas as disposições da legislação vigente e de acordo com os registros existentes neste órgão, que o contribuinte supra identificado não possui débitos em situação irregular inscritos na Dívida Ativa do Estado de Pernambuco.

A presente certidão não compreende débitos cuja exigibilidade esteja suspensa, nem exclui o direito da Fazenda Pública Estadual, a qualquer tempo, cobrar valores a ela porventura devidos pelo referido contribuinte.

Esta Certidão é válida até **04/04/2020**, devendo ser confirmada a sua autenticidade através do serviço "ARE VIRTUAL" do Site [www.sefaz.pe.gov.br](http://www.sefaz.pe.gov.br).

**OBS: Inválida para Licitação Pública. A certidão válida para Licitação Pública, nos termos da Lei Federal nº 8.666/93, é a Certidão de Regularidade Fiscal.**



# TERMOS DE ABERTURA E ENCERRAMENTO



Entidade: **DROGAFONTE LTDA**  
 Período da Escrituração: **01/01/2018 a 31/12/2018**  
 Número de Ordem do Livro: **26**

CNPJ: **08.778.201/0001-26**

## TERMO DE ABERTURA

Nome Empresarial: **DROGAFONTE LTDA**  
 IRE: **26200334158**  
 NPJ: **08.778.201/0001-26**  
 Número de Ordem: **26**  
 Natureza do Livro: **Livro Diário Geral**  
 Município: **Recife**  
 Data do arquivamento dos atos constitutivos: **10/11/1983**  
 Data de arquivamento do ato de conversão de sociedade simples em sociedade empresária:  
 Data de encerramento do exercício social: **31/12/2018**  
 Quantidade total de linhas do arquivo digital: **312422**

## TERMO DE ENCERRAMENTO

Nome Empresarial: **DROGAFONTE LTDA**  
 Natureza do Livro: **Livro Diário Geral**  
 Número de ordem: **26**  
 Quantidade total de linhas do arquivo digital: **312422**  
 Data de início: **01/01/2018**  
 Data de término: **31/12/2018**

Este documento é parte integrante de escrituração cuja autenticação se comprova pelo recibo de número F0.BF.DB.7F.28.CD.1B.80.DC.66.57.3B.5E.55.01.17.98.49.CD.48-7, nos termos do Decreto nº 8.683/2016.

Este relatório foi gerado pelo Sistema Público de Escrituração Digital – Sped  
 Versão 6.0.4 do Visualizador.

### RECIBO DE ENTREGA DE ESCRITURAÇÃO CONTÁBIL DIGITAL

#### IDENTIFICAÇÃO DO TITULAR DA ESCRITURAÇÃO

NIRE 26200334168	CNPJ 08.778.201/0001-26
NOME EMPRESARIAL DROGAFONTE LTDA	

#### IDENTIFICAÇÃO DA ESCRITURAÇÃO

FORMA DA ESCRITURAÇÃO CONTÁBIL Livro Diário	PERÍODO DA ESCRITURAÇÃO 01/01/2016 a 31/12/2016
NATUREZA DO LIVRO Livro Diário Geral	NÚMERO DO LIVRO 26
IDENTIFICAÇÃO DO ARQUIVO (HASH) F0.BF.DB.7F.28.CD.1B.80.DC.66.57.3B.5E.55.01.17.96.49.CD.46	

#### ESTE LIVRO FOI ASSINADO COM OS SEGUINTE CERTIFICADOS DIGITAIS:

QUALIFICAÇÃO DO SIGNATARIO	CPF/CNPJ	NOME	Nº SÉRIE DO CERTIFICADO	VALIDADE	RESPONSÁVEL LEGAL
Pessoa Jurídica (e-CNPJ ou e-PJ)	08778201000126	DROGAFONTE LTDA 08778201000126	889281458594294519 492273555166855149 14	02/01/2019 a 02/01/2020	Não
Administrador	29324766400	EUGENIO JOSE GUSMAO DA FONTE FILHO:29324785400	515843041336814488 7	07/07/2016 a 07/07/2019	Sim
Contador	52941809449	ROGERIO JOSE OLIVEIRA BRAGA: 52941809449	806397603344626557 1	20/04/2017 a 20/04/2020	Não

#### NÚMERO DO RECIBO:

F0.BF.DB.7F.28.CD.1B.80.DC.66.57.3  
B.5E.55.01.17.98.49.CD.46-7

Escrituração recebida via Internet  
pelo Agente Receptor SERPRO  
em 29/04/2019 às 15:13:28

B8.F1.96.AC.17.77.ED.50  
81.EE.47.B3.39.D5.9E.3F

Considera-se autenticado o livro contábil a que se refere este recibo, dispensando-se a autenticação de que trata o art. 39 da Lei nº 8.934/1994. Este recibo comprova a autenticação.

BASE LEGAL: Decreto nº 1.800/1996, com a alteração do Decreto nº 8.683/2015, e arts. 39, 39-A, 39-B da Lei nº 8.934/1994 com a alteração da Lei Complementar nº 1247/2014.

## DADOS DAS ASSINATURAS





Entidade: **DROGAFONTE LTDA**  
 Período da Escrituração: **01/01/2018 a 31/12/2018** CNPJ: **08.778.201/0001-26**  
 Número de Ordem do Livro: **26**

### Dados das Assinaturas da Escrituração

Qualificação do Assinante	Pessoa Jurídica (e-CNPJ ou e-PJ)
Tipo do Certificado	Pessoa Jurídica
CPF / CNPJ	293.247.854-00
Nº de Série do Certificado	88928145859429451949227355516665514914
Nome do Signatário	DROGAFONTE LTDA:08778201000126
Autoridade Certificadora Emissora	AC Certisign RFB G5
Validade	02/01/2019 a 02/01/2020

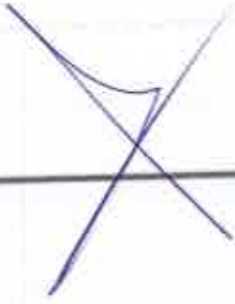
Qualificação do Assinante	Administrador
Tipo do Certificado	Pessoa Física
CPF / CNPJ	293.247.854-00
Nº de Série do Certificado	5168430413388144887
Nome do Signatário	EUGENIO JOSE GUSMAO DA FONTE FILHO:29324785400
Autoridade Certificadora Emissora	AC CNDL RFB
Validade	07/07/2016 a 07/07/2019

## DADOS DAS ASSINATURAS

Entidade: DROGAFONTE LTDA

Período da Escrituração: 01/01/2018 a 31/12/2018

CNPJ: 08.778.201/0001-26

Número de Ordem do Livro: 26

### Dados das Assinaturas da Escrituração

Qualificação do Assinante	Contador
Tipo do Certificado	Pessoa Física
CPF / CNPJ	529.418.094-49
de Série do Certificado	8063978033446255571
Nome do Signatário	ROGERIO JOSE OLIVEIRA BRAGA.52941809449
Autoridade Certificadora Emissora	AC CNDL RFB
Validade	20/04/2017 a 20/04/2020

## BALANÇO PATRIMONIAL



Entidade: **DROGAFONTE LTDA**  
 Período da Escrituração: **01/01/2018 a 31/12/2018** CNPJ: **08.778.201/0001-28**  
 Número de Ordem do Livro: **26**  
 Período Selecionado: **01 de Janeiro de 2018 a 31 de Dezembro de 2018**

Descrição	Nota	Saldo Inicial	Saldo Final
<b>ATIVO</b>		<b>R\$ 35.421.441,83</b>	<b>R\$ 34.796.250,18</b>
<b>ATIVO CIRCULANTE</b>		<b>R\$ 33.284.068,09</b>	<b>R\$ 31.362.156,47</b>
<b>DISPONÍVEL</b>		<b>R\$ 4.710.947,19</b>	<b>R\$ 2.310.609,77</b>
<b>CAIXA</b>		<b>R\$ 48.895,02</b>	<b>R\$ 63.396,34</b>
Caixa Geral		R\$ 48.895,02	R\$ 63.396,34
<b>BANCOS CONTA MOVIMENTO</b>		<b>R\$ 263.767,96</b>	<b>R\$ 96.798,85</b>
Caixa Econômica Federal		R\$ 52.028,13	R\$ 16.199,93
Banco Bradesco		R\$ 5.508,10	R\$ 41.944,28
Banco Itau		R\$ 196.808,99	R\$ 10,00
<b>BANCO SANTANDER</b>		<b>R\$ 9.122,74</b>	<b>R\$ 38.644,64</b>
<b>APLICAÇÕES FINANCEIRAS</b>		<b>R\$ 4.397.851,61</b>	<b>R\$ 2.149.961,98</b>
APLIC. BB CP AUTOMÁTICO		R\$ 1.619.366,40	R\$ 947.718,09
APLIC. BANCO ITAU TRUST DI		R\$ 2.778.485,21	R\$ 1.141.926,66
APLIC. AUT MAIS BCO ITAU		R\$ 0,00	R\$ 60.317,23
<b>TÍTULOS MERCADO DE CAPITAIS</b>		<b>R\$ 452,60</b>	<b>R\$ 452,60</b>
TÍTULO DE CAPITALIZAÇÃO		R\$ 452,60	R\$ 452,60
<b>CONTAS A RECEBER</b>		<b>R\$ 16.108.055,16</b>	<b>R\$ 14.752.613,16</b>
<b>CLIENTES</b>		<b>R\$ 15.678.496,42</b>	<b>R\$ 13.815.795,01</b>
DUPLICATAS A RECEBER		R\$ 15.822.961,40	R\$ 14.316.336,94
(-) (-) DEPOSITO A IDENTIFICAR		R\$ (144.464,98)	R\$ (500.541,93)
<b>TÍTULOS A RECEBER</b>		<b>R\$ 0,00</b>	<b>R\$ 24.000,00</b>
ALUGUEL A RECEBER		R\$ 0,00	R\$ 24.000,00
<b>ADIANTAMENTO A TERCEIROS</b>		<b>R\$ 354.466,08</b>	<b>R\$ 826.866,11</b>
ADIANT. A FORNECEDOR		R\$ 170.061,32	R\$ 418.366,06
ADIANT. A INFA INST. FARMA. PE		R\$ 1.296,00	R\$ 1.296,00
ADIANT. A LAMEDID COM. E SERV. LTDA		R\$ 1.248,03	R\$ 1.248,03
ADIANT. A PRODOTI LAB. FARM. LTDA		R\$ 2.227,50	R\$ 2.227,50
ADIANT. A HYPERMARCAS S/A		R\$ 11.457,33	R\$ 0,00
ADIANT. A ASPEN PHARMA IND. FARM LTDA		R\$ 4.500,00	R\$ 4.500,00
ADIANT. A LAB. TEUTO BRASILEIRO LTDA		R\$ 140,00	R\$ 140,00
ADIANT. A ZYDUS NIKKHO FARM. LTDA		R\$ 3.051,93	R\$ 3.051,93
ADIANT. A PADRÃO DISTRIB. PROD. EQUIP. HOSP.		R\$ 1.191,10	R\$ 1.191,10
ADIANT. A PRATI DONADUZZI & CIA LTDA		R\$ 218,00	R\$ 218,00

Este relatório foi gerado pelo Sistema Público de Escrituração Digital – Sped

Versão 6.0.4 do Visualizador

Página 1 de 15



## BALANÇO PATRIMONIAL

Entidade: DROGAFONTE LTDA

Período da Escrituração: 01/01/2018 a 31/12/2018

CNPJ: 08.778.201/0001-26

Número de Ordem do Livro: 26

Período Selecionado: 01 de Janeiro de 2018 a 31 de Dezembro de 2018

Descrição	Nota	Saldo Inicial	Saldo Final
ADIANT. A THEODORO F. SOBRAL & CIA LTDA		R\$ 38,29	R\$ 38,29
ADIANT. A SUR REPRESENTAÇÕES LTDA		R\$ 10.000,00	R\$ 10.000,00
ADIANT. P/ DESPESAS		R\$ 36.009,33	R\$ 43.680,54
ADIANT. A METALSHOP IND. E COM LTDA		R\$ 3.938,18	R\$ 3.938,18
ADIANT. TRANSPORTADORA ZIP LOG		R\$ 89.124,83	R\$ 122.582,57
ADIANT. SEG ELETRONIC SISTEMA DE GURANÇA		R\$ 4.168,00	R\$ 4.477,00
ADIANT. A REPRESENTANTES		R\$ 35.798,24	R\$ 209.910,91
CONTAS CORRENTE EMPREGADOS		R\$ 75.072,66	R\$ 86.952,04
ANTECIPAÇÃO 13º SALARIO		R\$ 645,11	R\$ 353,84
EMPRESTIMO A FUNCIONARIO		R\$ 11.181,89	R\$ 30.044,23
ANTECIPAÇÃO DE FÉRIAS		R\$ 63.246,66	R\$ 54.856,76
ADIANTAMENTO DE SALARIO		R\$ 0,00	R\$ 697,42
IMPOSTOS A RECUPERAR		R\$ 1.191.732,55	R\$ 1.776.014,34
IMPOSTOS E CONTRIB. A COMPESAR		R\$ 1.191.547,85	R\$ 1.775.829,63
PIS A RECUPERAR		R\$ 121.302,02	R\$ 170.984,88
Irpf a recuperar		R\$ 160.959,85	R\$ 167.414,93
ICMS A RECUPERAR		R\$ 20.482,50	R\$ 173.046,46
IR A RECUPERAR		R\$ 228,97	R\$ 1.171,46
CSLL A RECUPERAR		R\$ 64.106,31	R\$ 72.332,32
INSS A RECUPERAR		R\$ 16,97	R\$ 4.435,43
COFINS A RECUPERAR		R\$ 374.949,04	R\$ 649.902,34
ICMS S/IMOBILIZADO A RECUPERAR		R\$ 174.570,34	R\$ 272.679,85
ANTECIPAÇÃO DE ICMS		R\$ 199.391,74	R\$ 199.391,74
IRRF S/APLIC A RECUPERAR		R\$ 38.787,67	R\$ 44.470,59
IR S/IJCP A RECUPERAR		R\$ 36.752,74	R\$ 0,00
DIFAL A RECUPERAR		R\$ 0,00	R\$ 19.999,63
OUTROS CRED. A RECUPERAR		R\$ 184,71	R\$ 184,71
TAXAS GARANTIA DE CONTRATO A RECUPERAR		R\$ 184,71	R\$ 184,71
ESTOQUES		R\$ 10.909.326,64	R\$ 12.282.391,71
ESTOQUES PARA REVENDA		R\$ 10.909.326,64	R\$ 12.282.391,71
ESTOQUE DE MERC. P/REVENDA		R\$ 10.851.272,02	R\$ 12.222.445,90
COMPRAS PARA ENTREGA FUTURA		R\$ 1.497,35	R\$ 0,00
ESTOQUE EM ARMAZEM DE		R\$ 56.557,27	R\$ 59.945,81

Este relatório foi gerado pelo Sistema Público de Escrituração Digital – Sped

Versão 6.0.4 do Visualizador

Página 2 de 15

## BALANÇO PATRIMONIAL

Entidade: DROGAFONTE LTDA  
 Período da Escrituração: 01/01/2018 a 31/12/2018 CNPJ: 08.778.201/0001-26  
 Número de Ordem do Livro: 26  
 Período Selecionado: 01 de Janeiro de 2018 a 31 de Dezembro de 2018

Descrição	Nota	Saldo Inicial	Saldo Final
TERCEIROS			
DESPESAS DO EXERC. SEGUINTE		R\$ 344.006,54	R\$ 240.527,49
DESPESAS A APROPRIAR		R\$ 94.158,89	R\$ 87.917,38
SEGUROS A APROPRIAR		R\$ 65.184,97	R\$ 61.984,04
APROPRIAÇÃO DE IOF		R\$ 28.973,92	R\$ 25.953,34
ASSINATURAS PERIODICAS A APROPRIAR		R\$ 806,95	R\$ 202,17
ASSINATURA A APROPRIAR		R\$ 806,95	R\$ 202,17
ENCARGOS FINANC. A APROPRIAR		R\$ 52,16	R\$ 52,16
ENCARGOS FINANCEIROS A APROPRIAR		R\$ 52,16	R\$ 52,16
PARCELAMENTO A APROPRIAR		R\$ 248.988,54	R\$ 152.355,78
ICMS A APROPRIAR		R\$ 221.015,87	R\$ 152.355,78
MULTA A APROPRIAR		R\$ 27.972,87	R\$ 0,00
ATIVO NÃO CIRCULANTE		R\$ 2.157.373,74	R\$ 3.434.093,71
REALIZÁVEL A LONGO PRAZO		R\$ 40.623,26	R\$ 351.701,10
CLIENTES RLP		R\$ 19.775,19	R\$ 330.853,03
EMPRESTIMO A SOCIO		R\$ 19.775,19	R\$ 30.853,03
CONTRATO DE MUTUO		R\$ 0,00	R\$ 300.000,00
DEPOSITOS JUDICIAIS		R\$ 20.848,07	R\$ 20.848,07
BLOQUEIO JUDICIAL EM C/C		R\$ 20.848,07	R\$ 20.848,07
ATIVO IMOBILIZADO		R\$ 2.051.838,92	R\$ 2.916.738,20
IMOBILIZADO		R\$ 5.530.636,64	R\$ 5.856.750,36
MOVEIS E UTENSILIOS		R\$ 216.259,99	R\$ 218.432,17
MAQUINAS E EQUIPAMENTOS		R\$ 410.747,01	R\$ 412.960,13
INSTALACOES		R\$ 35.951,12	R\$ 35.951,12
VEICULOS		R\$ 2.601.123,68	R\$ 2.829.252,77
MOTOCICLETAS		R\$ 29.879,00	R\$ 29.879,00
APARELHO CELULAR		R\$ 8.575,55	R\$ 8.575,55
COMPUTADORES E PERIFERICOS		R\$ 506.524,28	R\$ 572.289,61
EMBARCAÇÕES		R\$ 985.000,01	R\$ 985.000,01
IMOVEIS		R\$ 50.000,00	R\$ 50.000,00
VEICULOS DE SOCIOS		R\$ 685.575,00	R\$ 614.400,00
(-) (-) DEPREC/AMORTIZACAO ACUMULA		R\$ (3.478.796,72)	R\$ (2.940.012,16)
(-) (-) Depreciacão Acumulada Edif		R\$ (26.164,50)	R\$ (30.162,50)

## BALANÇO PATRIMONIAL

Entidade: DROGAFONTE LTDA

Período da Escrituração: 01/01/2018 a 31/12/2018

CNPJ: 08.778.201/0001-26

Número de Ordem do Livro: 26

Período Selecionado: 01 de Janeiro de 2018 a 31 de Dezembro de 2018

Descrição	Nota	Saldo Inicial	Saldo Final
(-) (-) Depreciação Acumulada Inst		R\$ (13.088,26)	R\$ (14.911,30)
(-) (-) Depreciação Acumulada Veic		R\$ (2.362.039,66)	R\$ (1.637.071,55)
(-) (-) Depreciação Acumulada Move		R\$ (114.046,16)	R\$ (134.995,63)
(-) (-) DEPRECIACAO ACUMULADA MOTOCICLETA		R\$ (12.596,92)	R\$ (15.022,92)
(-) (-) DEPRECIACAO ACUMULADA CELULAR		R\$ (4.636,88)	R\$ (5.855,54)
(-) (-) DEPRECIACAO ACUM. IMPUTADORES		R\$ (394.257,92)	R\$ (427.773,52)
(-) (-) DEPRECIACAO ACUM. MAQ. E EQUIP.		R\$ (120.212,44)	R\$ (158.147,07)
(-) (-) DEPRECIACAO ACUM. EMBARCACOES		R\$ (180.583,26)	R\$ (279.083,22)
(-) (-) DEPRECIACAO ACUM VEICULOS SOCIOS		R\$ (203.014,97)	R\$ (182.139,59)
(-) (-) DEPRECIACAO COMPUTADORES (LEASING)		R\$ (46.155,65)	R\$ (53.848,22)
INTANGÍVEL		R\$ 9.673,21	R\$ 96.192,19
BENS INTANGÍVEIS		R\$ 43.021,75	R\$ 131.687,25
DIREITO DE USO SOFTWARE		R\$ 43.021,75	R\$ 131.687,25
(-) (-) AMORTIZAÇÃO		R\$ (33.148,54)	R\$ (35.695,06)
(-) (-) AMORTIZACAO SOFTWARE		R\$ (33.148,54)	R\$ (35.695,06)
COMPENSAÇÃO ATIVA		R\$ 55.038,35	R\$ 59.462,22
BEM EM COMODATO		R\$ 55.038,35	R\$ 59.462,22
BENS RECEBIDO EM COMODATO		R\$ 3.300,00	R\$ 7.520,00
BENS CEDIDO EM COMODATO		R\$ 9.700,59	R\$ 19.804,46
REMESSA DE BEM DO ATIVO-IMOB.		R\$ 42.037,75	R\$ 42.037,75
PASSIVO		R\$ 35.421.441,83	R\$ 34.795.250,18
PASSIVO CIRCULANTE		R\$ 17.664.207,26	R\$ 15.829.155,03
FORNECEDORES		R\$ 11.633.607,74	R\$ 11.186.124,41
FORNECEDORES DE MERC. P/REVENDA		R\$ 10.781.356,55	R\$ 10.084.011,01
FORNECEDORES DIVERSOS (REVENDA)		R\$ 0,00	R\$ 4.399,14
EXOMED REP. MEDICAMENTOS LTDA		R\$ 4.530,00	R\$ 0,00
CRISTALIA PROD. QUIMICO FARM. LTDA		R\$ 1.877.863,88	R\$ 1.121.540,55
HIPOLABOR FARMACEUTICA LTDA		R\$ 1.296.230,84	R\$ 397.152,10
MAUES LABATO.COM. E REP. LTDA		R\$ 596,00	R\$ 0,00
LAB. TELUTO BRASILEIRO LTDA		R\$ 294.916,02	R\$ 0,00
ISOFARMA IND. FARM. LTDA		R\$ 21.750,20	R\$ 3.549,55
HYPOFARMA - INST. DE HYPODERMIA E FARM.		R\$ 93.223,87	R\$ 89.880,46

## BALANÇO PATRIMONIAL

Entidade: DROGAFONTE LTDA  
 Período da Escrituração: 01/01/2018 a 31/12/2018 CNPJ: 08.778.201/0001-26  
 Número de Ordem do Livro: 26  
 Período Selecionado: 01 de Janeiro de 2018 a 31 de Dezembro de 2018

Descrição	Nota	Saldo Inicial	Saldo Final
NOVAFARMA IND. FARM. LTDA		R\$ 98.575,00	R\$ 59.986,45
THEODORO F. SOBRAL & CIA LTDA		R\$ 31.568,31	R\$ 52.285,51
PRATI DONADUZZI & CIA LTDA		R\$ 740.584,38	R\$ 653.167,34
DROGAFONTE LTDA		R\$ 8.136,98	R\$ 8.100,00
BIOLAB SANUS FARM. LTDA		R\$ 58.526,80	R\$ 171.255,98
FRESENIUS KABI BRASIL LTDA		R\$ 323.494,01	R\$ 287.945,08
MULTILAB IND. E COM. DE PROD. FARM. LTDA		R\$ 23,48	R\$ 23,48
GEOLAB IND. FARM. COSMETICA LTDA		R\$ 243.592,00	R\$ 518.079,41
NATULAB LABORATORIO LTDA		R\$ 109.554,35	R\$ 24.342,37
SANVAL COM. E IND. FARM. LTDA		R\$ 472.630,15	R\$ 41.585,15
IND. QUIMICA FARM. CEARENSE		R\$ 285.598,99	R\$ 160.088,04
PADRÃO DISTRIB. PROD. EQUIP. HOSP.		R\$ 594,76	R\$ 0,00
IND. FARM. RIOQUIMICA LTDA		R\$ 144.495,98	R\$ 46.884,58
ACRIPEL DISTRIB. PENAMBUCANA LTDA		R\$ 2.242,39	R\$ 1.380,74
DESCARTEX - CONFECÇÕES COM. LTDA		R\$ 4.712,50	R\$ 0,00
MEDQUIMICA IND. FARM. LTDA		R\$ 162.508,22	R\$ 196.015,35
GALINDO REPRESENTAÇÕES LTDA		R\$ 200.348,63	R\$ 200.348,63
MED GOLDMAN IND. E COM. LTDA		R\$ 1.539,25	R\$ 1.539,25
SANTISA LAB. FARM. LTDA		R\$ 140.250,00	R\$ 210.551,99
DEPOSITO GERAL DE SUP. HOSP.		R\$ 3.773,95	R\$ 903,57
MARIOL IND. LTDA		R\$ 8.183,04	R\$ 8.183,04
PHARLAB IND. FARM. LTDA		R\$ 40.352,00	R\$ 7.200,00
ZYDUS NKKHO FARM. LTDA		R\$ 6.009,76	R\$ 38.925,51
NAZARIA DISTRIB. PROD. FARM. LTDA		R\$ 0,00	R\$ 4.128,09
CIRURGICA MONTEBELLO LTDA		R\$ 281,20	R\$ 27.641,71
DESCARPACK DESCARTAVEIS DO NE LTDA		R\$ 22.953,33	R\$ 0,00
LAB. SANOBIOI LTDA		R\$ 0,00	R\$ 59,07
DROGARIA SANTA MARIA LTDA		R\$ 5.887,52	R\$ 1.033,45
HYPERMARCAS S/A		R\$ 125.847,26	R\$ 125.847,26
ASPEN PHARMA IND. FARM. LTDA		R\$ 0,00	R\$ 24.571,58
GLAXOSMITHKLINE BRASIL LTDA		R\$ 37.702,80	R\$ 0,00
PANAMERICAN MEDICAL SUPPLY SUPR. MED. LTDA		R\$ 85.785,00	R\$ 0,00
UNIÃO QUIMICA FARM. NAC. S/A		R\$ 662.066,62	R\$ 1.425.678,82

## BALANÇO PATRIMONIAL

Entidade: DROGAFONTE LTDA

Período da Escrituração: 01/01/2018 a 31/12/2018

CNPJ: 08.778.201/0001-26

Número de Ordem do Livro: 26

Período Selecionado: 01 de Janeiro de 2018 a 31 de Dezembro de 2018

Descrição	Nota	Saldo Inicial	Saldo Final
INST. BIOQUIMICO IND. FARM. LTDA		R\$ 24.450,00	R\$ 31.770,00
BLAU FARMACEUTICA S A		R\$ 178.818,48	R\$ 53.063,38
CREMER S/A		R\$ 148.018,76	R\$ 103.805,89
AUROBINDO PHARMA IND. FARM. LTDA		R\$ 16.038,00	R\$ 0,00
CIRURGICA FERNANDES LTDA		R\$ 0,00	R\$ 0,70
SR SالدANHA RODRIGUES LTDA		R\$ 16.064,74	R\$ 55.476,03
DELBRAS IND E COM ADESIVOS LTDA		R\$ 4.180,37	R\$ 0,00
AMERICA MEDICAL LTDA		R\$ 120.375,00	R\$ 287.223,26
LAB. FARM. VITAMED LTDA		R\$ 0,00	R\$ 4.165,00
RANBAXY FARMACEUTICA LTDA		R\$ 0,00	R\$ 14.411,27
HALEXISTAR IND. FARMACEUTICA LTDA		R\$ 0,00	R\$ 75.250,00
IBF - IND. BRASILEIRA DE FILMES		R\$ 22.146,53	R\$ 0,00
IMEC IND. DE MEDICAMENTO CUSTODIA LTDA		R\$ 19.328,00	R\$ 0,02
SAMTEC BIOTECNOLOGIA LTDA		R\$ 0,00	R\$ 25.800,00
PHARMAMED COM. DE PROD. MED. HOSPITAL		R\$ 1.090,00	R\$ 0,00
NOVA QUIMICA FARM S A		R\$ 162.009,85	R\$ 53.085,05
ANTIBIOTICOS DO BRASIL LTDA		R\$ 747.070,36	R\$ 822.285,67
SILVESTRE LABS QUIMICA E FARMACEUTICA LTDA		R\$ 0,00	R\$ 0,02
VITAMEDIC IND FARM LTDA		R\$ 45.038,00	R\$ 0,01
MERCK SA		R\$ 93.072,76	R\$ 283.925,53
ULTRAMEGA DISTRIBUIDORA HOSP LTDA		R\$ 9.513,24	R\$ 0,00
SIX DISTRIBUIDORA HOSP LTDA - EPP		R\$ 1.650,50	R\$ 0,00
NOVA DISTRIBUIDORA DE MEDICAMENTOS LTDA		R\$ 2.967,78	R\$ 674,31
GREENPHARMA QUIM. FARMAC. LTDA		R\$ 17.332,52	R\$ 0,00
PLENA INDUSTRIA DE FRALDAS EIRELI		R\$ 395.222,07	R\$ 128.269,22
SANDOZ DO BRASIL INDUSTRIA FARMACEUTICA		R\$ 745.457,87	R\$ 1.715.355,41
A.B.S PRODUTOS HOSPITALARES LTDA		R\$ 1.903,16	R\$ 0,00
GS FARMA COMERCIO E DISTRIBUICAO LTDA		R\$ 0,00	R\$ 2.009,06
BIOTEXTIL INDUSTRIA E COMERCIO LTDA		R\$ 1.767,10	R\$ 0,00
JALLES MACHADO S A		R\$ 0,00	R\$ 0,04
ACACIA COMERCIO DE MEDICAMENTOS LTDA		R\$ 0,00	R\$ 9.800,00
ABBOTT LAB DO BRASIL LTDA		R\$ 1.928,37	R\$ 308,37

Este relatório foi gerado pelo Sistema Público de Escrituração Digital – Sped

Versão 6.0.4 do Visualizador

Página 6 de 15

## BALANÇO PATRIMONIAL

Entidade: DROGAFONTE LTDA

Período da Escrituração: 01/01/2018 a 31/12/2018

CNPJ: 08.778.201/0001-28

Número de Ordem do Livro: 26

Período Selecionado: 01 de Janeiro de 2018 a 31 de Dezembro de 2018

Descrição	Nota	Saldo Inicial	Saldo Final
F & F DISTRIBUIDORA DE PROD FARMACEUTICOS LTDA		R\$ 13.068,00	R\$ 102,00
MIDFARMA PRODUTOS FARMACEUTICOS LTDA		R\$ 0,00	R\$ 27.060,00
PLENA DISTRIBUIDORA DE MEDICAMENTOS LTDA		R\$ 0,00	R\$ 2.448,11
HYPERA S.A		R\$ 0,00	R\$ 292.245,49
PHARMASCIENCE INDUSTRIA FARM LTDA		R\$ 0,00	R\$ 27.069,29
SELEMAR COM DE PROD FARM LTDA		R\$ 1.134,34	R\$ 0,00
TABUM COMERCIO ELETRONICO S.A		R\$ 0,00	R\$ 800,79
EMMARKA - PE DISTRIBUIDORA DE MEDICAMENTO		R\$ 0,01	R\$ 0,01
FRIGELAR COMERCIO E DISTRIBUICAO S.A		R\$ 0,00	R\$ 1.927,91
LAB OSORIO DE MORAIS LTDA		R\$ 3.855,37	R\$ 20.413,13
NATIVITA INDUSTRIA E COMERCIO LTDA		R\$ 29.432,66	R\$ 82.918,57
S.P. DO CARMO MATERIAL ELETRICO ME		R\$ 2.088,45	R\$ 280,11
UNIFAR DIST DE MEDICAMENTOS LTDA		R\$ 0,01	R\$ 170,01
MYLAN BRASIL DIST DE MEDICAMENTOS LTDA		R\$ 135.345,00	R\$ 47.783,40
DPROSMED - DIST. DE PROD. MEDICO HOSP LTDA		R\$ 0,00	R\$ 882,64
SERVIMED COMERCIAL LTDA		R\$ 0,00	R\$ 19.282,85
FORNECEDOR DE CONSUMO		R\$ 88.821,42	R\$ 64.677,89
FORNECEDOR DIVERSOS (CONSUMO)		R\$ 24.922,57	R\$ 7.403,93
FERREIRA COSTA & CIA LTDA		R\$ 9.701,54	R\$ 10.131,80
J. DINIZ A. VAZ		R\$ 1.832,00	R\$ 0,00
OLINDAFER FERRO E AÇO LTDA		R\$ 0,00	R\$ 1.200,00
SILVA & MIRANDA LTDA		R\$ 0,00	R\$ 323,54
S. FERNANDO MESQUITA COM. LTDA ME		R\$ 0,00	R\$ 373,50
ESTOK COMERCIO E REP. LTDA		R\$ 0,00	R\$ 794,70
JADILMA MARIA DOS SANTOS BARBOZA ME		R\$ 0,00	R\$ 100,00
ATACADO DOS PRESENTES LTDA		R\$ 0,00	R\$ 571,06
MANUELLA CARREIRO LEAO PACIFICO ME		R\$ 0,00	R\$ 1.840,00
CIL - COM. DE INFORMATICA LTDA		R\$ 14.227,87	R\$ 9.663,63
ARMAZEM CORAL LTDA		R\$ 980,43	R\$ 1.427,73
DIVISÃO PEÇAS E SERVIÇOS LTDA		R\$ 0,00	R\$ 5.591,18
VISABRIL- VIDRAÇARIA SANTA BRIGIDA		R\$ 400,00	R\$ 0,00

Este relatório foi gerado pelo Sistema Público de Escrituração Digital – Sped

Versão 6.0.4 do Visualizador

Página 7 de 15

## BALANÇO PATRIMONIAL

Entidade: DROGAFONTE LTDA  
 Período da Escrituração: 01/01/2018 a 31/12/2018 CNPJ: 08.778.201/0001-26  
 Número de Ordem do Livro: 28  
 Período Selecionado: 01 de Janeiro de 2018 a 31 de Dezembro de 2018

Descrição	Nota	Saldo Inicial	Saldo Final
<b>LTDA</b>			
MG VIDROS AUTOMOTIVOS LTDA		R\$ 0,00	R\$ 320,00
IRMAOS CRUZ LTDA		R\$ 0,00	R\$ 50,17
SOUZA LEO DIDIER LTDA		R\$ 5.261,64	R\$ 100,68
SÃO BRAZ S/A IND COM DE ALIMENTOS		R\$ 270,38	R\$ 344,74
ATACADÃO DIST. COM E IND LTDA		R\$ 0,00	R\$ 504,10
LCT MATERIAIS PLASTICOS LTDA		R\$ 1.484,02	R\$ 0,00
ART LED ILUMINAÇÃO LTDA		R\$ 225,00	R\$ 0,00
MADECENTER LTDA		R\$ 0,00	R\$ 3.764,20
REDIESEL RECIFE AUTODIESEL LTDA		R\$ 345,00	R\$ 0,00
PERNAMBUCO DIST ATACADISTA		R\$ 2.043,80	R\$ 0,00
STARTEC TELECOMUNICACOES LTDA		R\$ 291,00	R\$ 0,00
DWT TECNOLOGIA E COM LTDA (CONSUMO)		R\$ 407,50	R\$ 1.445,00
RODOBENS CAMINHOS LTDA (CONSUMO)		R\$ 0,00	R\$ 262,38
DIVEPE DIST DE VEICULOS E PEÇAS LTDA (CONSUMO)		R\$ 0,00	R\$ 990,55
OFFICEZAPP DIST DE PAP E INFOR LTDA		R\$ 158,55	R\$ 0,00
PERNAMBUCO MOTOS LTDA		R\$ 0,00	R\$ 131,75
GERALDO VIEIRA & CIA LTDA		R\$ 560,34	R\$ 976,26
NAPOLEAO JOSE DE ARAUJO FARIAS ME		R\$ 1.998,00	R\$ 0,00
MGS COMERCIO E IMPORTADCAO DE PECAS LTDA		R\$ 453,67	R\$ 1.457,67
MARCOS AURELIO SIQUEIRA COM. ME		R\$ 1.199,66	R\$ 0,00
RF DANTAS ME		R\$ 194,45	R\$ 0,00
DIÁRIO DE PERNAMBUCO SA		R\$ 0,00	R\$ 461,70
FORTPEL COMERCIO DE DESCARTAVEIS LTDA		R\$ 888,90	R\$ 793,50
SIMONE ALVES DO NASCIMENTO - VITRINE		R\$ 975,00	R\$ 10.000,00
T F SOARES DA SILVA - ME		R\$ 0,00	R\$ 57,95
INCOMTUBO INDUSTRIA E COMERCIO DE TUBOS		R\$ 0,00	R\$ 52,50
DISFRANCE DISTRIBUIDORA DE PEÇAS LTDA		R\$ 0,00	R\$ 20,00
SANTOS ATACADO CORPORATIVO LTDA		R\$ 0,00	R\$ 104,95
TACIANA CHAGAS COUTO SILVA		R\$ 0,00	R\$ 1.110,00
PLAZA UTILIDADES EIRELI		R\$ 0,00	R\$ 620,00

## BALANÇO PATRIMONIAL

Entidade: DROGAFONTE LTDA

Período da Escrituração: 01/01/2018 a 31/12/2018

CNPJ: 08.778.201/0001-26

Número de Ordem do Livro: 26

Período Selecionado: 01 de Janeiro de 2018 a 31 de Dezembro de 2018

Descrição	Nota	Saldo Inicial	Saldo Final
L C ILUMINAÇÃO MATERIAIS E SERV LTDA		R\$ 0,00	R\$ 783,74
INGRAM MICRO BRASIL LTDA		R\$ 0,00	R\$ 905,00
FORNECEDOR DE IMOBILIZADO		R\$ 155.934,28	R\$ 408.123,19
FORNECEDOR DIVERSOS (IMOBILIZADO)		R\$ 109.757,60	R\$ 24.161,43
DELL COMPUTADORES DO BRASIL LTDA		R\$ 30.005,02	R\$ 12.565,47
FACCHINI S/A		R\$ 0,00	R\$ 20.469,42
VALESKA ALMEIDA BRITO MOVEIS EPP		R\$ 0,00	R\$ 626,00
CARLOS LEANDRO LARANJEIRA PAES BARRETO		R\$ 0,00	R\$ 0,02
REFRIGERAÇÃO DUFRIO COMERC E IMPORTAÇÃO LTDA		R\$ 305,00	R\$ 0,00
FORD MOTOR COMPANY BRASIL LTDA		R\$ 0,00	R\$ 165.180,59
SEDAN COM E IMP DE VEICULOS LTDA		R\$ 866,66	R\$ 23.918,26
JBS VEICULOS LTDA		R\$ 29.000,00	R\$ 161.000,00
FORNECEDOR DE TRANSPORTE		R\$ 358.892,23	R\$ 350.445,27
FORNECEDOR DIVERSOS (FRETE)		R\$ 2.111,08	R\$ 4.224,67
BOMFIM CARGAS E ENCOMENDAS LTDA		R\$ 1.309,17	R\$ 1.309,17
RODOVIARIA RAMOS LTDA		R\$ 34.232,64	R\$ 34.232,64
EMPRESA AUTO VIAÇÃO PROGRESSO S/A		R\$ 1.366,85	R\$ 1.366,85
BRASPRESS TRANSP. URGENTES LTDA		R\$ 42.887,99	R\$ 41.197,50
GUANABARA EXPRESS TRANSP. DE CARGAS S/A		R\$ 15.748,18	R\$ 15.748,18
AL ALAGOAS EXPRESS CARGAS LTDA ME		R\$ 8.674,29	R\$ 8.674,29
EMPRESA DE TRANSP. ATLAS LTDA		R\$ 24.147,09	R\$ 24.091,21
TERMACO TERM. MARITIMOS CONT. SERV. LTDA		R\$ 1.093,46	R\$ 1.093,46
DSRVLOX LOGISTICA E DISTRIB. LTDA		R\$ 5.711,20	R\$ 5.711,20
TRANSPORTADORA ESMERALDA LTDA		R\$ 1.199,04	R\$ 1.199,04
TRANSPORTES RODORAP LTDA		R\$ 1.730,83	R\$ 1.730,83
MANN TEC. EM TRANSPORTE LTDA		R\$ 12.660,00	R\$ 12.660,00
JAFRY TRANSP. E SERV. LTDA		R\$ 4.364,46	R\$ 4.304,46
RAPIDÃO COMETA LOG. E TRANSP. LTDA		R\$ 19.959,48	R\$ 5.677,70
TRANSPORTADORA ZIP EIRELI		R\$ 151.202,92	R\$ 118.330,71
VRG LINHAS AEREAS		R\$ 1.896,22	R\$ 2.721,37
PROGRESSO LOGISTICA E TRANSP		R\$ 24.693,33	R\$ 19.953,77

Este relatório foi gerado pelo Sistema Público de Escrituração Digital – Sped

Versão 5.0.4 do Visualizador

Página 9 de 15



## BALANÇO PATRIMONIAL

Entidade: DROGAFONTE LTDA  
 Período da Escrituração: 01/01/2018 a 31/12/2018 CNPJ: 06.778.201/0001-26  
 Número de Ordem do Livro: 26  
 Período Selecionado: 01 de Janeiro de 2018 a 31 de Dezembro de 2018

Descrição	Nota	Saldo Inicial	Saldo Final
FALCON DIST. ARMAZ. E TRANSPORTE S.A		R\$ 0,00	R\$ 45.554,12
TRANSPORTES CRUZADO LTDA		R\$ 584,00	R\$ 584,00
FORNECEDOR DE SERVIÇOS		R\$ 251.793,25	R\$ 278.867,05
FORNECEDOR DIVERSOS (SERVIÇO)		R\$ 29.891,79	R\$ 14.957,47
VIA LOGICA SIST. E SERV. LTDA		R\$ 5.199,51	R\$ 5.665,58
SEG. ELETRONIC SISTEMA DE SEGURANÇA LTDA		R\$ 827,00	R\$ 782,00
LA FONTE MARTINS VIAGENS E TURISMO LTDA		R\$ 2.924,80	R\$ 2.424,99
LUCIFARMA REPRESENTAÇÕES LTDA		R\$ 1.027,52	R\$ 504,65
SOUSA MARQUES E REPRESENTAÇÕES LTDA		R\$ 2.558,21	R\$ 668,21
M & G REPRESENTAÇÕES		R\$ 10.389,67	R\$ 9.639,65
BRAGA & APPEL REPRESENTAÇÕES EPP		R\$ 15.178,46	R\$ 15.178,46
N & M REPRESENTAÇÕES LTDA		R\$ 1.253,63	R\$ 1.253,63
DANICAL COMERCIO E REPRESENTAÇÕES LTDA		R\$ 8.231,52	R\$ 8.231,52
PATROMED COMERCIO E REPRESENTAÇÃO LTDA		R\$ 1.042,19	R\$ 86,53
TAMMAR REPRESENTAÇÕES LTDA		R\$ 26.589,96	R\$ 15.095,76
MEDIAR REPRESENTAÇÕES LTDA		R\$ 7.639,55	R\$ 7.639,55
A E V REP. DE MEDICAMENTOS LTDA		R\$ 20.708,27	R\$ 11.531,88
BOA VISTA SERVIÇOS S.A		R\$ 280,73	R\$ 252,83
MG REPRESENTAÇÕES E SERV. LTDA		R\$ 42.021,37	R\$ 41.807,54
OSVALDO DA SILVA CORTES NETO REPRESENTAÇÕES		R\$ 16.724,63	R\$ 16.724,63
R E J COMERCIO E REPRESENTAÇÕES LTDA		R\$ 17.179,00	R\$ 17.179,00
P. AMORIM COMERCIO E REPRES. LTDA		R\$ 7.450,86	R\$ 7.450,86
N. B CAVALCANTI LTDA - TELETAXI		R\$ 311,56	R\$ 0,00
HAPVIDA ASS. MEDICA LTDA		R\$ 17.495,21	R\$ 17.975,75
PROTECTSAT RASTREAMENTO VEICULAR LTDA		R\$ 270,00	R\$ 180,00
J.F MENDES REPRESENTAÇÕES LTDA		R\$ 0,00	R\$ 56,80
VALMED REPRESENTAÇÕES E COM DE PROD FARM LTDA		R\$ 9.000,15	R\$ 10.000,14
GUSTAVO MESQUITA DE SOUZA ME		R\$ 931,01	R\$ 2.158,29
BETANIA MARIA MELO DA SILVA		R\$ 0,00	R\$ 946,29
R2 REPRESENTAÇÕES LTDA		R\$ 0,00	R\$ 0,50
QUEIROZ NEVES ADVOGADOS		R\$ 938,50	R\$ 0,02

## BALANÇO PATRIMONIAL

Entidade: DROGAFONTE LTDA

Período da Escrituração: 01/01/2018 a 31/12/2018

CNPJ: 08.778.201/0001-26

Número de Ordem do Livro: 26

Período Selecionado: 01 de Janeiro de 2018 a 31 de Dezembro de 2018

Descrição	Nota	Saldo Inicial	Saldo Final
FABIO E MARCIA REPRESENTAÇÕES DE MED LTDA ME		R\$ 2.313,44	R\$ 2.098,43
ANDREA MIRANDA AGUIAR MACHADO ME		R\$ 0,00	R\$ 5.399,20
ANTONIO SILVA MENDES FILHO ME		R\$ 0,00	R\$ 140,00
BARBARA REPRESENTACOES LTDA		R\$ 0,00	R\$ 3.951,32
S.T. TELECOM LTDA EPP		R\$ 1.500,00	R\$ 3.100,00
WG GERENCIAMENTO DE VENDAS LTDA ME		R\$ 891,51	R\$ 1.524,51
SM PASSOS MARTINS REPRESENTAÇÕES		R\$ 0,00	R\$ 8.139,42
MONSALVES REPRESENTAÇÕES ERELI ME		R\$ 5,00	R\$ 582,00
GLEICE C G SABINO PINHO ME		R\$ 0,00	R\$ 5.713,84
PAGE PERSONNEL DO BRASIL		R\$ 0,00	R\$ (0,03)
BOLSA DE LICITAÇÕES E ELEIÇÕES DO BRASIL		R\$ 7.405,32	R\$ 1.851,30
F GENES & CIA LTDA		R\$ 362,33	R\$ 320,53
MEDIZIN REPRESENTAÇÕES LTDA		R\$ 0,00	R\$ 523,45
PL VIANNA REPRESENTAÇÕES LTDA		R\$ 203,45	R\$ 3.933,11
UEYDSON MANICORA		R\$ 0,00	R\$ 2.000,59
DANIELA N F GOMES ME (CARLOS SOBRAL)		R\$ 0,00	R\$ 1.136,92
AC AGENCIAMENTO E ASSESSORIA LTDA		R\$ 0,00	R\$ 495,84
VIVAMED COM E REPRES DE MATERIAL HOSPITALAR		R\$ 0,00	R\$ 755,00
ALEX OLIVEIRA DE ALMEIDA REPRESENTAÇÕES		R\$ 3.248,51	R\$ 4.476,70
BARBOSA & CASTRO REPRESENTAÇÕES LTDA		R\$ 0,00	R\$ 1.571,84
MAFRA ADVOGADOS		R\$ 0,00	R\$ 3.748,00
CICLOFRIO LTDA ME		R\$ 0,00	R\$ 77,12
EDUARDO NICOLAS PEREIRA PATRON REPRES ME		R\$ 0,00	R\$ 9.749,08
DIEGO COSTA DE SOUSA ME		R\$ 0,00	R\$ 100,00
JOAO M ALVES NETO REPRESENTAÇÕES		R\$ 0,00	R\$ 4.155,35
CR REPRESENTAÇÕES LTDA		R\$ 0,00	R\$ 4.319,54
I C REPRESENTAÇÕES COMERCIAIS (IVAN)		R\$ 0,00	R\$ 4,30
LUAL REPRESENTAÇÃO, LOCAÇÃO E SERVIÇOS EIRELI		R\$ 0,00	R\$ 453,00
EMPRÉSTIMOS E FINANCIAMENTOS		R\$ 2.954.749,77	R\$ 1.968.072,26
EMPRÉSTIMOS E FINANC. BANCARIO		R\$ 2.954.749,77	R\$ 1.968.072,26

Este relatório foi gerado pelo Sistema Público de Escrituração Digital – Sped

Versão 8.0.4 do Visualizador

15  
Página 11 de 15

## BALANÇO PATRIMONIAL

Entidade: DROGAFONTE LTDA

Período da Escrituração: 01/01/2018 a 31/12/2018

CNPJ: 08.778.201/0001-26

Número de Ordem do Livro: 26

Período Selecionado: 01 de Janeiro de 2018 a 31 de Dezembro de 2018

Descrição	Nota	Saldo Inicial	Saldo Final
EMPRESTIMO BANCO ITAU S/A		R\$ 2.950.000,03	R\$ 919.166,80
FINANCIAMENTO BANCO BRADESCO S/A		R\$ 4.550,00	R\$ 85.685,28
FINANCIAMENTO BANCO ITAU S/A		R\$ 123.798,68	R\$ 23.151,98
JUROS S/EMPREST / FINANC A PAGAR CP		R\$ 200.269,98	R\$ 163.595,84
(-) (-) ENCARGOS FINANC. A APROPRIAR CP		R\$ (303.943,86)	R\$ (267.370,72)
(-) (-) JUROS S/ PARCELAMENTO ICMS A APROPRIAR CP		R\$ (5.790,26)	R\$ (2.037,17)
(-) (-) MULTAS A APROPRIAR CP		R\$ (14.134,80)	R\$ (1.839,85)
EMPRESTIMO BANCO SANTANDER CP		R\$ 0,00	R\$ 1.047.519,10
OBRIGAÇÕES TRABALHISTAS		R\$ 1.780.849,95	R\$ 1.598.245,15
SALÁRIOS E ORDENADOS A PAGAR		R\$ 1.415.786,66	R\$ 1.409.335,73
Pro-Labore a Pagar		R\$ 52,14	R\$ 0,00
Salários a Pagar		R\$ 0,00	R\$ 154.827,00
13º Salários a Pagar		R\$ 5.242,20	R\$ 3.763,20
PENSOES ALIMENTICIAS A PAGAR		R\$ 13.149,62	R\$ 652,68
CONTRIB. ASSISTENCIAL A PAGAR		R\$ 3.746,92	R\$ 1.425,82
DIVIDENDOS A PAGAR		R\$ 1.393.595,58	R\$ 1.236.539,75
RESCISÃO TRAB A PAGAR		R\$ 0,00	R\$ 12.127,28
ENCARGOS SOCIAIS A PAGAR		R\$ 189.165,78	R\$ 180.356,56
FGTS A PAGAR		R\$ 42.048,44	R\$ 45.708,26
INSS A RECOLHER		R\$ 146.909,17	R\$ 134.228,20
INSS - FONTE		R\$ 154,00	R\$ 154,00
CONTRIB. SINCALA RECOLHER		R\$ 0,48	R\$ 222,41
CONTRIB. CONFEDERATIVA A RECOLHER		R\$ 53,59	R\$ 53,59
PROVISÕES TRABALHISTAS		R\$ 175.697,51	R\$ 8.542,86
Provisao de Férias		R\$ 87.074,17	R\$ 0,00
PROVISÃO DE INSS S/FERIAS E 13º		R\$ 38.197,40	R\$ 0,00
PROVISÃO DE FGTS S/FERIAS E 13º		R\$ 50.625,94	R\$ 8.542,86
OBRIGAÇÕES TRIBUTÁRIAS		R\$ 280.580,90	R\$ 213.745,53
IMPOSTOS RETIDOS A RECOLHER		R\$ 32.439,45	R\$ 56.494,81
IRRF S/SERV. PREST. PJ COD 1708		R\$ 1.247,44	R\$ 1.431,11
IRRF S/SALARIO E PRO-LAB COD 0561		R\$ 26.343,43	R\$ 31.036,23
IRRF S/ALUGUEL COD 3205		R\$ 1.042,37	R\$ 1.042,37
ICMS A RECOLHER SUBST. P/SAIDA		R\$ 2.591,79	R\$ 22.489,94

## BALANÇO PATRIMONIAL

Entidade: DROGAFONTE LTDA

Período da Escrituração: 01/01/2018 a 31/12/2018

CNPJ: 08.778.201/0001-26

Número de Ordem do Livro: 26

Período Selecionado: 01 de Janeiro de 2018 a 31 de Dezembro de 2018

Descrição	Nota	Saldo Inicial	Saldo Final
ISS A RECOLHER		R\$ 18,97	R\$ 18,97
ISS FONTE A RECOLHER		R\$ 418,00	R\$ 142,21
IMPOSTOS RETIDOS COD 5952		R\$ 325,48	R\$ 333,98
IRRF S/SERV. COD 0568		R\$ 351,97	R\$ 0,00
IMPOSTOS E CONTRIB. S/RECEITA		R\$ 246.141,45	R\$ 157.250,72
ICMS A PAGAR		R\$ 228.211,23	R\$ 157.250,22
PIS A PAGAR		R\$ 9.965,36	R\$ 0,60
COFINS A PAGAR		R\$ 9.964,66	R\$ 0,00
CONTAS A PAGAR		R\$ 1.014.418,67	R\$ 862.977,62
OUTRAS CONTAS A PAGAR		R\$ 1.014.418,67	R\$ 862.977,62
SEGUROS A PAGAR		R\$ 16.347,77	R\$ 12.814,89
CARTÃO CORPORATIVO		R\$ 1.380,49	R\$ 2.371,29
ADIANT. DE CLIENTE		R\$ 722.776,04	R\$ 721.348,26
ALUGUEL A PAGAR		R\$ 31.854,73	R\$ 32.738,27
OUTRAS CONTAS A PAGAR		R\$ 476,00	R\$ 0,00
RECEBT GNRE DE CLIENTE		R\$ 969,07	R\$ 969,07
AGUA A PAGAR		R\$ 726,17	R\$ 567,53
PARCELAMENTO ICMS CP		R\$ 182.044,05	R\$ 37.722,52
JUROS S/CAPITAL PROPRIO A PAGAR		R\$ 18.595,62	R\$ 211,96
TELEFONE A PAGAR		R\$ 3.354,61	R\$ 3.775,43
IOF A PAGAR		R\$ 27.637,78	R\$ 26.316,45
CARTÃO CORPORATIVO BCO-ITAU		R\$ 8.244,54	R\$ 25.141,92
PROVISÕES TRIBUTÁRIAS		R\$ 0,03	R\$ 0,06
PROVISÕES SOB LUCRO		R\$ 0,03	R\$ 0,06
IRPJ A RECOLHER		R\$ 0,01	R\$ 0,04
CSLL A RECOLHER		R\$ 0,02	R\$ 0,02
PASSIVO NÃO CIRCULANTE		R\$ 1.390.333,04	R\$ 3.801.723,94
EXIGÍVEL A LONGO PRAZO		R\$ 1.335.294,69	R\$ 3.732.261,72
EMPRESTIMO E FINANCIAMENTO BANCARIO		R\$ 414.211,70	R\$ 2.764.524,77
FINANCIAMENTO IMOBILIZADO		R\$ 27.310,56	R\$ 10.648,04
EMPRESTIMO BANCARIO LP - BCO SANTANDER		R\$ 0,00	R\$ 761.904,70
JUROS S/EMPREST / FINANC A PAGAR LP		R\$ 147.616,70	R\$ 1.068.463,57
EMPRESTIMO BANCARIO LP - BCO ITAU		R\$ 196.666,67	R\$ 752.499,44

Este relatório foi gerado pelo Sistema Público de Escrituração Digital – Sped

Versão 6.0.4 do Visualizador

Página 13 de 15

## BALANÇO PATRIMONIAL

Entidade: DROGAFONTE LTDA

Período da Escrituração: 01/01/2018 a 31/12/2018

CNPJ: 08.778.201/0001-26

Número de Ordem do Livro: 26

Período Selecionado: 01 de Janeiro de 2018 a 31 de Dezembro de 2018

Descrição	Nota	Saldo Inicial	Saldo Final
(-) (-) ENCARGOS FINANC. A APROPRIAR LP		R\$ (38.753,24)	R\$ (959.601,11)
FINANCIAMENTO BCO ITAU LP		R\$ 126.315,79	R\$ 768.760,78
(-) (-) JUROS S/ PARCELAMENTO ICMS A APROPRIAR LP		R\$ (4.342,68)	R\$ (19.355,91)
(-) (-) MULTAS A APROPRIAR LP		R\$ (10.601,10)	R\$ (10.601,10)
FINANCIAMENTO SANTANDER LP		R\$ 0,00	R\$ 109.020,00
FINANCIAMENTO BRADESCO LP		R\$ 0,00	R\$ 291.885,86
JONTAS A PAGAR		R\$ 111.118,53	R\$ 157.772,49
EMPRESTIMO DE SOCIOS		R\$ 9.305,22	R\$ 9.305,22
PARCELAMENTO ICMS LP		R\$ 101.813,31	R\$ 148.467,27
INCENTIVO FISCAL		R\$ 809.964,46	R\$ 809.964,46
INCENTIVO ICMS - PRODEPE		R\$ 809.964,46	R\$ 809.964,46
CONTA DE COMPENSAÇÃO PASSIVA		R\$ 55.038,35	R\$ 69.462,22
BEM EM COMODATO		R\$ 55.038,35	R\$ 69.462,22
BENS DE TERCEIROS EM COMODATO		R\$ 3.300,00	R\$ 7.820,00
REMESSA DE BENS EM COMODATO		R\$ 9.700,58	R\$ 19.804,46
BEM EM REMESSA FORA DO ESTABELECIMENTO		R\$ 42.037,76	R\$ 42.037,76
PATRIMÔNIO LÍQUIDO		R\$ 16.365.901,53	R\$ 15.165.361,21
CAPITAL SOCIAL		R\$ 6.000.000,00	R\$ 6.000.000,00
CAPITAL INTEGRALIZADO		R\$ 6.000.000,00	R\$ 6.000.000,00
CAPITAL REALIZADO		R\$ 6.000.000,00	R\$ 6.000.000,00
(-) CAPITAL A INTEGRALIZAR		R\$ 0,00	R\$ 0,00
RESEVAS		R\$ 10.235.824,10	R\$ 9.083.984,85
RESERVAS DE LUCRO		R\$ 10.235.824,10	R\$ 9.083.984,85
RESERVA LEGAL		R\$ 948.407,69	R\$ 950.517,80
RESERVAS ESTATUTÁRIAS		R\$ 0,00	R\$ 0,00
RESERVA PARA CONTINGÊNCIAS		R\$ 1.721.509,94	R\$ 1.725.610,15
RESERVA DE LUCROS A REALIZAR		R\$ 0,00	R\$ 0,00
RESERVA ESPECIAL PARA DIVIDENDO OBRIGATÓRIO NÃO DISTRIBUÍDO		R\$ 0,00	R\$ 0,00
RESERVAS DE INCENTIVOS FISCAIS		R\$ 0,00	R\$ 0,00
RESERVAS DE LUCROS		R\$ 7.565.900,47	R\$ 6.407.947,60
RESERVA PARA AUMENTO DE CAPITAL		R\$ 0,00	R\$ 0,00
OUTRAS RESERVAS		R\$ 0,00	R\$ 0,00
FUNDO P/DEPRECIÇÃO		R\$ 0,00	R\$ 0,00

## BALANÇO PATRIMONIAL

Entidade: DROGAFONTE LTDA

Período da Escrituração: 01/01/2018 a 31/12/2018

CNPJ: 08.778.201/0001-26

Número de Ordem do Livro: 26

Período Selecionado: 01 de Janeiro de 2018 a 31 de Dezembro de 2018

Descrição	Nota	Saldo Inicial	Saldo Final
FUNDO P/DEPRECIÇÃO		R\$ 0,00	R\$ 0,00
RESULTADO ACUMULADO		R\$ 131.077,43	R\$ 81.376,38
LUCROS OU PREJUÍZOS ACUMULADOS		R\$ 131.077,43	R\$ 81.376,38
LUCROS ACUMULADOS		R\$ 0,00	R\$ 0,00
(-) (-) PREJUÍZOS ACUMULADOS		R\$ (233.987,45)	R\$ 0,00
AJUSTE CREDOR DO EXERC. ANTERIOR		R\$ 137.805,50	R\$ 19.542,41
(-) (-) AJUSTE DEVEDOR DO EXERC. ANTERIOR		R\$ (6.728,07)	R\$ (69.243,48)
LUCRO DO 1 TRIMESTRE		R\$ 0,00	R\$ 0,00
LUCRO DO 2 TRIMESTRE		R\$ 0,00	R\$ 0,00
LUCRO DO 3 TRIMESTRE		R\$ 0,00	R\$ 0,00
LUCRO DO 4 TRIMESTRE		R\$ 0,00	R\$ 0,00
LUCRO DO EXERCÍCIO ATUAL		R\$ 233.987,45	R\$ 131.077,43



19



# DEMONSTRAÇÃO DE RESULTADO DO EXERCÍCIO



Entidade: DROGAFONTE LTDA

Período da Escrituração: 01/01/2018 a 31/12/2018

CNPJ: 08.778.201/0001-26

Número de Ordem do Livro: 26

Período Selecionado: 01 de Janeiro de 2018 a 31 de Dezembro de 2018

Descrição	Nota	Valor
RECEITA OPERACIONAL BRUTA		R\$ 114.282.361,31
RECEITA BRUTA		R\$ 114.282.361,31
RECEITA COM VENDAS DE MERCADOR		R\$ 114.282.361,31
RECEITA VENDA DE MERCADORIAS		R\$ 114.282.361,31
(-) DEDUÇÕES DA RECEITA BRUTA		R\$ (8.886.279,31)
(-) DEDUÇÕES CANCELAMENTOS E DEVOL		R\$ (5.791.382,37)
(-) DEVOLUÇÕES DE VENDAS		R\$ (5.791.382,37)
(-) DEVOLUCOES DE VENDAS		R\$ (5.791.382,37)
(-) IMPOSTOS INCIDENTES		R\$ (3.094.896,94)
(-) IMPOSTOS INCIDENTES S/ VENDAS		R\$ (3.094.896,94)
(-) Icms		R\$ (228.629,78)
(-) PIs		R\$ (136.818,70)
(-) Cofins		R\$ (630.290,85)
(-) ICMS S/DIF ALIQUOTA		R\$ (2.099.157,61)
RECEITA LÍQUIDA		R\$ 105.396.082,00
(-) CUSTOS		R\$ (87.404.134,34)
(-) CUSTO DIRETO DA PRODUÇÃO		R\$ (87.404.134,34)
(-) CUSTO DOS PRODUTOS OU SERVIÇOS VENDIDOS		R\$ (87.404.134,34)
(-) CUSTO DAS REVENDAS DE MERCADORIAS		R\$ (87.404.134,34)
LUCRO BRUTO		R\$ 17.991.947,66
(-) DESPESAS OPERACIONAIS		R\$ (16.491.198,68)
(-) DESPESAS OPERACIONAIS		R\$ (16.256.112,05)
(-) DESPESAS OPERACIONAIS - ADM		R\$ (15.739.975,68)
(-) DESPESAS C/PESSOAL		R\$ (5.247.119,77)
(-) ADICIONAL SOB ANUENIO		R\$ (7.129,68)
(-) SALARIO E ORDENADOS		R\$ (3.266.680,60)
(-) HORAS EXTRAS		R\$ (191.010,89)
(-) ADICIONAL NOTURNO		R\$ (140,70)
(-) FERIAS		R\$ (315.646,89)
(-) 13º SALARIO		R\$ (310.924,84)
(-) INDENIZAÇÕES / AVISO PREVIO		R\$ (38.876,42)
(-) QUEBRA DE CAIXA		R\$ (1.440,51)
(-) ADICIONAL S/RISCO DE VIDA		R\$ (7.094,23)
(-) AJUDA DE CUSTO		R\$ (11.207,27)
(-) ESTAGIARIO		R\$ (22.352,86)
(-) REPOUSO REMUNERADO		R\$ (85.468,07)

Este relatório foi gerado pelo Sistema Público de Escrituração Digital – Sped

Versão 6.0.4 do Visualizador

Página 1 de 5

20

## DEMONSTRAÇÃO DE RESULTADO DO EXERCÍCIO

Entidade: DROGAFONTE LTDA  
 Período da Escrituração: 01/01/2018 a 31/12/2018 CNPJ: 08.778.201/0001-26  
 Número de Ordem do Livro: 26  
 Período Selecionado: 01 de Janeiro de 2018 a 31 de Dezembro de 2018

Descrição	Nota	Valor
(-) VALE REFEIÇÃO		R\$ (137.221,87)
(-) COMISSÕES DE VENDAS		R\$ (201.838,25)
(-) FALTAS/ATRASOS		R\$ 51.471,82
(-) MULTA TRABALHISTA		R\$ (5.230,52)
(-) RECLAMAÇÃO TRABALHISTA		R\$ (14.542,75)
(-) VALE TRANSPORTE		R\$ (150.302,95)
(-) REEMB. VALE TRANSP.		R\$ 59.247,30
(-) ASSISTENCIA MEDICA		R\$ (369.047,07)
(-) RECUP. PROG. ASSIST.		R\$ 96.880,42
(-) ALIMENTAÇÃO		R\$ (289.469,60)
(-) GRATIFICAÇÃO S/RESP. TECNICA		R\$ (28.372,94)
(-) ENCARGOS SOCIAIS		R\$ (1.653.628,30)
(-) INSS		R\$ (1.099.316,17)
(-) FGTS		R\$ (308.039,03)
(-) MULTA S/FGTS		R\$ (69.123,17)
(-) INSS S/FERIAS E 13º SAL		R\$ (136.849,93)
(-) PREMIAÇÃO		R\$ (42.300,00)
(-) DESPESAS GERAIS - ADM		R\$ (2.964.506,25)
(-) SERV. TERCEIROS P. FISICA		R\$ (7.058,00)
(-) SERV. TERCEIROS P. JURIDICA		R\$ (60.738,10)
(-) SERV. TERCEIROS P JURIDICA C/RETENÇÃO		R\$ (18.658,92)
(-) ALUGUEIS		R\$ (384.987,52)
(-) ALUGUEIS DE MAG. E EQUIP		R\$ (49.803,88)
(-) LUZ		R\$ (169.784,29)
(-) AGUA / ESGOTO		R\$ (10.321,83)
(-) TELEFONE		R\$ (97.287,16)
(-) COMBUSTIVEL E LUBRIFICANTE		R\$ (138.491,68)
(-) MAT. DE EXPEDIENTE		R\$ (41.923,88)
(-) MAT. CONSERVAÇÃO E REPARO		R\$ (144.457,58)
(-) BENS DE PEQUENO VALOR		R\$ (39.488,20)
(-) CORREIOS E MALOTES		R\$ (72.861,28)
(-) PROPAGANDA E PUBLICIDADE		R\$ (116.706,80)
(-) DEPRECIACÃO / AMORTIZACÃO		R\$ (425.038,83)
(-) VIAGENS E ESTADAS		R\$ (181.067,81)
(-) SEGUROS DIVERSOS		R\$ (153.599,34)
(-) ASSOCIAÇÃO DE CLASSE		R\$ (1.964,07)

21



~~Handwritten scribble~~

~~Handwritten scribble~~

22

~~Handwritten scribble~~

~~Handwritten scribble~~

## DEMONSTRAÇÃO DE RESULTADO DO EXERCÍCIO

Entidade: DROGAFONTE LTDA

Período da Escrituração: 01/01/2018 a 31/12/2018

CNPJ: 08.778.201/0001-26

Número de Ordem do Livro: 26

Período Selecionado: 01 de Janeiro de 2018 a 31 de Dezembro de 2018

Descrição	Nota	Valor
(-) TREINAMENTO E APERFEIÇOAMENTO		R\$ (8.450,00)
(-) ASSINATURAS DE REVISTAS, JORNAIS E OUTROS		R\$ (26.513,04)
(-) CUSTAS E EMOLUMENTO		R\$ (26.671,54)
(-) MAT. LIMPEZA E HIGIENE		R\$ (20.901,16)
(-) UNIFORME PROFISSIONAIS		R\$ (31.562,79)
(-) MAT. DE CONSUMO		R\$ (68.390,53)
(-) DOAÇÕES		R\$ (3.373,46)
(-) DESP. C/VEICULOS		R\$ (68.736,19)
(-) SERVIÇOS GRAFICOS		R\$ (140.477,83)
(-) LANCHES E REFEIÇÃO		R\$ (99.755,74)
(-) HONORARIOS		R\$ (104.817,18)
(-) CONDUÇÃO E TRANSP.		R\$ (7.648,51)
(-) PEDAGIO		R\$ (20,40)
(-) VIGILANCIA, SEGURANÇA E TRANSP. VALORES		R\$ (3.691,00)
(-) MAT. DE INFORMATICA		R\$ (26.416,85)
(-) ESTACIONAMENTO		R\$ (2.277,58)
(-) MAT. DE EMBALAGEM		R\$ (77.087,46)
(-) RECUPERAÇÃO DE DESPESAS		R\$ 87.811,94
(-) OUTRAS DESPESAS OP DIVERSAS		R\$ (53.307,79)
(-) LICENÇA DE USO SOFTWARE		R\$ (107.667,03)
(-) DESP C/DEDETIZAÇÃO		R\$ (4.620,00)
(-) DESPESA C/ ARQUIVO DE DOCUMENTOS		R\$ (6.945,40)
(-) DESPESA C/ CONFRATERNIZAÇÃO		R\$ (27.857,75)
(-) DESPESAS C/VENDAS		R\$ (5.445.865,68)
(-) DESP. C/BONIFICAÇÃO		R\$ (357.729,01)
(-) COMISSÃO A REPRESENTANTE		R\$ (1.676.156,89)
(-) FRETE NA ENTREGA		R\$ (3.148.611,72)
(-) RESC. REPRESENTANTE		R\$ (63.321,06)
(-) DESP. C/AMOSTRA GRATIS		R\$ (37,00)
(-) REMUNERAÇÃO A DIRIGENTES		R\$ (428.855,67)
(-) PRO-LABORE ADMINISTRAÇÃO		R\$ (428.855,67)
(-) DESPESAS TRIBUTARIAS		R\$ (516.136,38)
(-) IMPOSTOS, TAXAS E CONTRIBUIÇÕES		R\$ (332.554,01)
(-) TAXAS MUNICIPAIS		R\$ (37.455,35)
(-) TAXAS ESTADUAIS		R\$ (10.924,73)
(-) TAXAS FEDERAIS		R\$ (22.891,52)

Este relatório foi gerado pelo Sistema Público de Escrituração Digital – Sped

Versão 6.0.4 do Visualizador

23

Página 3 de 5

## DEMONSTRAÇÃO DE RESULTADO DO EXERCÍCIO

Entidade: DROGAFONTE LTDA

Período da Escrituração: 01/01/2018 a 31/12/2018

CNPJ: 08.778.201/0001-26

Número de Ordem do Livro: 26

Período Selecionado: 01 de Janeiro de 2018 a 31 de Dezembro de 2018

Descrição	Nota	Valor
(-) IPTU		R\$ (24.791,70)
(-) IPVA		R\$ (62.621,25)
(-) PARCELAMENTO DE IMPOSTOS ESTADUAIS		R\$ (173.669,46)
(-) MULTAS		R\$ (183.582,37)
(-) MULTAS DE TRANSITO		R\$ (8.190,07)
(-) MULTAS NÃO DEDUTIVEL		R\$ (91.856,89)
(-) MULTAS DEDUTIVEL IR		R\$ (63.383,64)
(-) MULTA POR ATRASO NA ENTREGA		R\$ (20.151,77)
(-) DESPESAS NÃO OPERACIONAIS		R\$ (681.751,54)
(-) DESPESAS NÃO OPERACIONAIS		R\$ (681.751,54)
(-) PERDAS		R\$ (681.751,54)
(-) BAIXA DO CUSTO ATIVO IMOBILIZADO		R\$ (372.993,72)
(-) PERDAS POR AVARIAS		R\$ (308.757,82)
(-) OUTRAS DESPESAS OPERACIONAIS		R\$ (367.415,32)
(-) OUTRAS DESP. OPERACIONAL		R\$ (367.415,32)
(-) DUPLICATAS OU CHEQ. INCOBRAVEIS		R\$ (367.415,32)
(-) DUPLICATAS INCOBRAVEIS		R\$ (367.415,32)
OUTRAS RECEITAS OPERACIONAIS		R\$ 814.080,24
RECEITAS DIVERSAS		R\$ 814.080,24
RECEITAS DIVERSAS		R\$ 814.080,24
RECEITA DE ALUGUEL DE BENS MOVEIS/IMOVEIS		R\$ 96.000,00
RECEITA NA VENDA DE BENS DO ATIVO NÃO CIRCULANTE		R\$ 729.000,00
(-) (-) ICMS SVENDA DE ATIVO IMOBILIZADO		R\$ (10.919,76)
RESULTADO ANTES DAS OPERAÇÕES FINANCEIRAS		R\$ 1.500.748,96
RECEITAS FINANCEIRAS		R\$ 509.058,58
RECEITAS FINANCEIRAS		R\$ 509.058,58
JUROS E RENDIMENTOS		R\$ 347.717,04
Juros s/ duplicatas		R\$ 19.184,05
Descontos Obtidos		R\$ 160.411,29
Recuperação de despesas		R\$ 35,30
JUROS S/ APLIC. FINANCEIRAS		R\$ 134.158,31
RECUPERAÇÃO DE CREDITOS INCOBRAVEIS		R\$ 21.658,50
RECEITA COM ATUALIZAÇÃO		R\$ 12.268,59
RECEITAS EVENTUAIS		R\$ 161.351,64
RECEITA DE BONIFICAÇÃO		R\$ 150.034,11
RECEITA DE AMOSTRA GRATIS		R\$ 2,10

24

## DEMONSTRAÇÃO DE RESULTADO DO EXERCÍCIO

Entidade: DROGAFONTE LTDA

Período da Escrituração: 01/01/2018 a 31/12/2018

CNPJ: 08.778.201/0001-26

Número de Ordem do Livro: 26

Período Selecionado: 01 de Janeiro de 2018 a 31 de Dezembro de 2018

Descrição	Nota	Valor
INDENIZAÇÕES RECEB. DE FUNCIONARIO		R\$ 11.315,43
(-) DESPESAS FINANCEIRAS		R\$ (1.430.498,85)
(-) DESPESAS FINANCEIRAS		R\$ (1.430.498,85)
(-) DESPESAS C/ATUALIZAÇÃO		R\$ (1.275.838,11)
(-) JUROS S/FINANCIAMENTO		R\$ (96.594,56)
(-) JUROS DE MORA		R\$ (6.594,40)
(-) JUROS S/EMPRESTIMO		R\$ (394.682,11)
(-) IOF		R\$ (38.284,78)
(-) TAXAS ADMINISTRATIVAS		R\$ (6.488,41)
(-) DESCONTOS CONCEDIDOS		R\$ (65.003,47)
(-) JUROS S/CAPITAL PROPRIO		R\$ (642.276,53)
(-) IOF S/ APLICAÇÕES FINANCEIRAS		R\$ (10.041,79)
(-) JUROS S/ PARCELAMENTO		R\$ (13.770,06)
(-) DESPESAS BANCARIAS		R\$ (154.682,74)
(-) TARIFAS BANCAIRAS		R\$ (34.058,97)
(-) TARIFAS DE COBRANÇA		R\$ (120.593,77)
RESULTADO ANTES DAS PROVISÕES TRIBUTÁRIAS		R\$ 579.318,81
(-) PROVISÕES TRIBUTÁRIAS (CSLL/IRPJ)		R\$ (537.116,62)
(-) PROV. P/CSLL S/LUCRO		R\$ (149.582,32)
(-) PROV. S/IRPJ S/LUCRO		R\$ (387.534,30)
LUCRO LÍQUIDO DO EXERCÍCIO		R\$ 42.202,19

25



# DEMONSTRAÇÃO DAS MUTAÇÕES DO PATRIMÔNIO LÍQUIDO

Entidade: DROGAFONTE LTDA

Número de Ordem do Livro: 26

CNP: 06.778.201/0001-26

Período da Escrituração: 01/01/2018 a 31/12/2018

Período Selecionado: 01 de Janeiro de 2018 a 31 de Dezembro de 2018

Historico	CAPIT (R\$)	RESERVA PARA LUCRO REALIZADO (R\$)	RESERVA PARA LUCRO REALIZADO (R\$)	RESERVA PARA LUCRO REALIZADO (R\$)	RESERVA PARA LUCRO REALIZADO (R\$)	RESERVA PARA LUCRO REALIZADO (R\$)	RESERVA PARA LUCRO REALIZADO (R\$)	RESERVA PARA LUCRO REALIZADO (R\$)	RESERVA PARA LUCRO REALIZADO (R\$)	RESERVA PARA LUCRO REALIZADO (R\$)	RESERVA PARA LUCRO REALIZADO (R\$)	RESERVA PARA LUCRO REALIZADO (R\$)	RESERVA PARA LUCRO REALIZADO (R\$)	RESERVA PARA LUCRO REALIZADO (R\$)	RESERVA PARA LUCRO REALIZADO (R\$)	RESERVA PARA LUCRO REALIZADO (R\$)	RESERVA PARA LUCRO REALIZADO (R\$)	RESERVA PARA LUCRO REALIZADO (R\$)	Total (R\$)	
Saldo Inicial em 01.01.2018	500 000 0,00	948 407 618	172 150 8,34	172 150 8,34	172 150 8,34	172 150 8,34	172 150 8,34	172 150 8,34	172 150 8,34	172 150 8,34	172 150 8,34	172 150 8,34	172 150 8,34	172 150 8,34	172 150 8,34	172 150 8,34	172 150 8,34	172 150 8,34	16366801,53	
TRANSFERENCIA DE RESULTADO																				(-37460,88)
TRANSFERENCIA DE RESULTADO		211 0,11	400 8,21	400 8,21	400 8,21	400 8,21	400 8,21	400 8,21	400 8,21	400 8,21	400 8,21	400 8,21	400 8,21	400 8,21	400 8,21	400 8,21	400 8,21	400 8,21		0,00
TRANSFERENCIA DE RESULTADO		600 000 0,00	950 517 80	172 551 0,15	172 551 0,15	172 551 0,15	172 551 0,15	172 551 0,15	172 551 0,15	172 551 0,15	172 551 0,15	172 551 0,15	172 551 0,15	172 551 0,15	172 551 0,15	172 551 0,15	172 551 0,15	172 551 0,15		15105301,21
Saldo Final em 31.12.2018																				

26

NPJ: 08.778.201/0001-26  
 qualificação: Empresa

	12/2018	12/2017
Saldo inicial de lucros acumulados	131.077,43	172.753,62
Adições de exercícios anteriores	19.542,41	13.687,55
Retificação de cálculo exercícios anteriores	19.542,41	13.687,55
Saldo ajustado	150.619,84	186.441,17
Reversão de reservas	0,00	0,00
Lucro líquido do exercício	850.990,39	1.853.467,22
Saldo anterior de prejuízos acumulados	808.788,20	55.006,47
Ajustes devedores de períodos de apuração anteriores	66.243,46	357,27
Destinação do lucro	42.202,19	1.853.467,22
Reserva legal	2.110,11	92.673,36
Reserva para contingências	4.009,21	176.079,38
Reserva de lucros a realizar	18.041,43	792.357,24
Dividendos obrigatórios	18.041,44	792.357,24
Saldo final de lucros acumulados	81.376,36	131.077,43
Dividendos por ação do capital social	0,00	0,00



ROGERIO JOSE OLIVEIRA BRAGA  
 CONTADOR  
 CRC PE-012166/O-0

Rogério Jose Oliveira Braga  
 Contador Cr. 012166/O-0  
 UF: 529.674.304-40

EUGENIO JOSE GUSMAO DA FONTE FILHO  
 SOCIO DIRETOR  
 CPF 293.247.854-00  
 PROCESSADO POR: DROGAFONTE LTDA

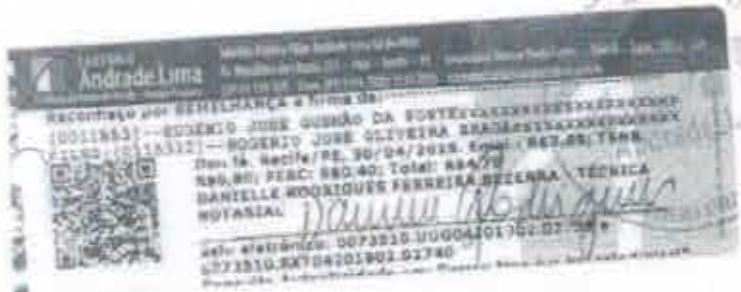

*[Handwritten signature]*

27

*[Handwritten signature]*

*[Handwritten signature]*



*[Handwritten signature]*

Demonstração dos Fluxos de Caixa

IPJ: 08.778.201/0001-26

Inscrição: Estabelecimento

Método: Indireto

Conta	Descrição	12/2018	12/2017
1	OPERACIONAIS	73.966,00	2.452.365,81
1.01.001	RESULTADO DO EXERCÍCIO	42.202,19	1.653.467,22
1.01.002	(+) DEPRECIACÃO	425.892,36	514.035,33
1.01.003	(-) GANHO CIVENDA DE ATIVO IMOBILIZADO	0,00	-26.500,00
1.01.004	DESP/(REC) FINANCEIRA DE ATIV. FINANCEIRA	0,00	37.089,33
1.01.005	PERDA POR BAIXA DE ATIVO IMOBILIZADO	372.994,00	0,00
1.01.006	JUROS S/CAPITAL PROPRIO	0,00	0,00
1.01.007	(+) PROVISÃO DE FGTS S/FERIAS	8.542,86	0,00
1.01.008	(+) DUPLICATAS INCOBRAVEIS	307.415,32	0,00
1.02.001	(AUMENTO)/REDUÇÃO DE CLIENTES	1.838.701,41	-5.724.175,01
1.02.002	(AUMENTO)/REDUÇÃO DE IMPOSTOS A RECUPERAR	-584.281,78	-258.337,45
1.02.003	(AUMENTO)/REDUÇÃO DE OUTROS CREDITOS	-483.259,41	-140.558,46
1.02.004	(AUMENTO)/REDUÇÃO ESTOQUES	-1.373.065,07	1.227.263,22
1.02.005	(AUMENTO)/REDUÇÃO DE DESPESAS ANTERCIPADAS	103.479,05	-147.264,06
1.02.006	DEPOSITO JUDICIAL	0,00	0,00
1.03.001	AUMENTO/(REDUÇÃO) FORNECEDORES	-447.483,33	4.726.845,17
1.03.002	AUMENTO/(REDUÇÃO) OBRIGACÖES TRABALHISTAS	-25.548,97	94.255,04
1.03.003	AUMENTO/(REDUÇÃO) OBRIGACÖES TRIBUTARIA	-66.835,37	-5.534,54
1.03.004	AUMENTO/(REDUÇÃO) ADIANT. DE CLIENTES	-1.427,76	132.366,10
1.03.005	AUMENTO/(REDUÇÃO) PARCELAMENTO ICMS	-97.667,57	138.874,92
1.03.006	AUMENTO/(REDUÇÃO) PROVISÃO IRPJ/CSLL	0,03	0,03
1.03.007	AUMENTO/(REDUÇÃO) DE OUTRAS CONTAS A PAGAR	-5.691,97	32.556,97
		-1.013.569,10	-461.979,61
2	INVESTIMENTO	-1.653.703,60	-1.286.079,61
2.01.001	(-) COMPRAS DE ATIVO IMOBILIZADO	-88.865,50	-1.300,00
2.01.002	(-) COMPRA DE INTAGIVEL	729.000,00	490.000,00
2.01.003	ALIENACÃO DE ATIVO IMOBILIZADO	0,00	335.400,00
2.01.005	RECEBT DE EMPREST A TERCEIROS		
		-1.480.734,32	-811.361,53
3	FINANCIAMENTO	-311.777,84	0,00
3.01.001	(+) EMPRÉSTIMOS RECEBIDO DE SOCIOS E TERCEIROS	4.662.149,99	2.161.677,88
3.01.002	(+) CAPTACÃO DE EMPRÉSTIMOS	0,00	0,00
3.01.003	(-) EMPRÉSTIMO CONSEDIDO A SOCIO OU A TERCEIRO	-3.818.432,57	-1.232.788,79
3.01.004	(-) PAGT EMPRÉSTIMOS/FINANCIAMENTOS	-642.276,53	-888.093,38
3.01.005	(-) PAGT DE JUROS S/CAPITAL PROPRIO	-1.351.097,27	-792.357,24
3.01.006	(-) DIVIDENDOS A DISTRIBUIR	0,00	0,00
3.01.007	(-) PAGT DE EMPRÉSTIMO DE SOCIOS E TERCEIROS		
		-2.400.337,42	1.379.024,67
	Aumento/Redução de Caixa e Equivalentes de Caixa		
	Disponibilidades	4.710.947,19	3.531.922,62
	No início do Período	2.310.609,77	4.710.947,19
	No final do Período	-2.400.337,42	1.179.024,67

Variacão

EUGENIO JOSE GUSMAO DA FONTE FILHO  
SOCIO DIRETOR  
CPF 293.247.854-00

ROGERIO JOSE OLIVEIRA BRAGA  
CONTADOR  
CRC PE-012168/O-0

Explosão José Oliveira Braga  
Contador CRC PE 012168/O-0  
CPF: 594.132.964-81

28

NECESSARIO POR: DROGAFONTE LTDA

Andraide Urna

Atestacão por SINCERANÇA e firma de

(0011593) - EUGENIO JOSE GUSMAO DA FONTE FILHO  
 (0111311) - ROGERIO JOSE OLIVEIRA BRAGA  
 Rua 14 Recife/PE, 30/04/2018. Email: 063.59.1584  
 RSO, RD, PISC, 880,40; TCM: 884,79  
 DANIELLE RODRIGUES FERREIRA SOLETRIA - TÉCNICA  
 NOTARIAL

20180428 0073510 NPO04201/02-31741 V  
 073510 NPO04201/02-31741

CANTORO AZEVEDO BAETO

Autenticação Digital

Cod. Autenticação: 978230619151579495-2. Data: 28/04/2018 19:18:23

CPF: 594.132.964-81

**Demonstrações Financeiras Padronizadas em Conformidade com a NBC TG  
1.000 - Resolução CFC nº 1.255/09**

**1. Informações sobre a Empresa**

A Empresa DROGAFONTE LTDA ("Denominada de Sociedade") é uma Sociedade por Quotas de Responsabilidade Ltda., e tem como objetivo social o comércio de Medicamento e material Hospitalar.

A Empresa Drogafonte LTDA está sediada à Av. Barão de Bonito, 408 anexo 424/450, no Bairro da Várzea, Cidade do Recife - PE CEP 50.740-080.

**2. Apresentação das Demonstrações Contábeis**

As demonstrações contábeis inerentes aos exercícios findos em 31 de dezembro de 2018 e 2017 estão sendo apresentadas em Mil Reais (R\$) e foram aprovadas pela administração no dia 13 de ABRIL de 2019. As demonstrações contábeis foram elaboradas de acordo com as práticas contábeis adotadas no Brasil, tomando-se como base a Interpretação Técnica NBC TG 1.000, emitida pelo Conselho Federal de Contabilidade - CFC, Resolução CFC nº 1.255/09, sendo adotadas normas complementares, emitidas pelo CFC, quando aplicável.

**3. Políticas contábeis**

As demonstrações financeiras foram elaboradas com base em diversas bases de avaliação utilizadas nas estimativas contábeis. As estimativas contábeis envolvidas na preparação das demonstrações financeiras foram baseadas em fatores objetivos e subjetivos, com base no julgamento da Administração para determinação do valor adequado a ser registrado nas demonstrações financeiras.

**3.1 Caixa e equivalentes a caixa (DISPONIBILIDADES)**

Os equivalentes a caixa são mantidos com a finalidade de atender a compromissos de caixa de curto prazo e não para investimento ou outros fins.

A Companhia considera equivalentes a caixa, uma aplicação financeira de conversibilidade imediata em um montante conhecido de caixa e estando sujeita a um insignificante risco de mudança de valor. Por conseguinte, um investimento, normalmente, se qualifica como equivalente de caixa quando tem vencimento de curto prazo, por exemplo, três meses ou menos, a contar da data da contratação.

Os demais investimentos, com vencimentos superiores a 90 dias, são reconhecidos a valor justo e registrados em investimentos a curto prazo.

**3.2 Contas a Receber**

Representam vendas a prazo efetuadas pela companhia e também os valores a receber dos adiantamentos concedidos a sócios, proprietários e também a funcionários e fornecedores. Os adiantamentos a fornecedores representam pagamentos efetuados antecipadamente ao recebimento das mercadorias e que representam direitos que findam mediante a entrega da mercadoria. Em caso contrário, tais direitos se convertem em créditos financeiros a serem ressarcidos pelo fornecedor. Atendendo ao princípio da relevância contábil, os clientes que forem recebidos dentro de até 12 meses foram considerados isentos de despesas de juros. A Perda Estimada com Créditos de Liquidação Duvidosa dos valores a receber é constituída em montante considerado suficiente pela Administração para cobrir eventuais perdas estimadas na realização desses créditos. O valor estimado da constituição desta perda pode ser

Região de Negócios Recife  
Cidade: PE - 50.740-080  
UF: PE - 50.740-080



*[Assinatura manuscrita]*

*[Assinatura manuscrita]*

29

*[Assinatura manuscrita]*



### Notas explicativas

modificado em função das expectativas da Administração com relação à possibilidade de se recuperar os valores envolvidos, assim como por mudanças na situação financeira dos clientes.

#### 3.3 Estoques

Os estoques foram avaliados pelo custo médio ponderado. O valor de custo do estoque deve incluir todos os custos de aquisição e de transformação, bem como outros custos incorridos para trazer os estoques à sua condição e localização atuais. O custo de aquisição dos estoques compreende o preço de compra, os impostos de importação e outros tributos (exceto os recuperáveis junto ao fisco), bem como os custos de transporte, seguro, manuseio e outros diretamente atribuíveis à aquisição de produtos acabados, materiais e serviços. Descontos comerciais, abatimentos e outros itens semelhantes devem ser deduzidos na determinação do custo de aquisição. O custo dos estoques é testado anualmente quanto à sua recuperabilidade.

#### 3.4 Imobilizado

Itens do imobilizado são mensurados pelo custo histórico de aquisição ou construção, deduzido de depreciação acumulada e perdas de redução ao valor recuperável (*impairment*) acumuladas, quando aplicável.

O custo inclui gastos que são diretamente atribuíveis à aquisição de um ativo. O custo de ativos construídos pela própria entidade inclui o custo de materiais e mão de obra direta, quaisquer outros custos para colocar o ativo no local e condição necessários para que esses sejam capazes de operar da forma pretendida pela administração.

A depreciação é calculada sobre o valor depreciável, que é o custo de um ativo, ou outro valor substituto do custo, deduzido do valor residual. A depreciação é reconhecida no resultado baseando-se no método linear com relação às vidas úteis estimadas de cada parte de um item do imobilizado, já que esse método é o que mais perto reflete o padrão de consumo de benefícios econômicos futuros incorporados no ativo.

As vidas úteis estimadas para os períodos correntes são as seguintes:

• Edifícios	25 anos
• Máquinas e Equipamentos	10 anos
• Móveis e Utensílios	10 anos
• Veículos	4 anos
• Computadores e periféricos	5 anos

Um item de imobilizado é baixado quando vendido ou quando nenhum benefício econômico futuro for esperado do seu uso ou venda. Eventual ganho ou perda resultante da baixa do ativo (calculado como sendo a diferença entre o valor líquido da venda e o valor contábil do ativo) são incluídos na demonstração do resultado no exercício em que o ativo for baixado.

#### 3.5 Intangível

Os ativos intangíveis que são adquiridos pela Empresa e que têm vidas úteis finitas são mensurados pelo custo, deduzido da amortização acumulada e das perdas por redução ao valor recuperável acumuladas.

A amortização é reconhecida no resultado baseando-se no método linear com relação

Assinatura Digital  
Assinado em 01/11/2024 às 15:18:22  
CPF: 529.824.094-10



30

### Notas explicativas

às vidas úteis estimadas de ativos intangíveis, a partir da data em que estes estão disponíveis para uso, já que esse método é o que mais perto reflete o padrão de consumo de benefícios econômicos futuros incorporados no ativo. As vidas úteis estimadas para os períodos correntes e comparativos são as seguintes:

- Softwares 05 anos

Para os intangíveis com vida útil infinita, procede-se apenas com o cálculo das perdas por redução ao valor recuperável acumuladas.

### 3.6 Fornecedores

Os fornecedores representam as compras a prazo efetuadas pela companhia. Atendendo ao princípio da relevância contábil, os fornecedores que possuam exigibilidade dentro de até 12 meses foram considerados isentos de despesas de juros.

É incluída nesta conta os recebimentos antecipados, que representam recebimentos efetuados antecipadamente à entrega das mercadorias e que representam obrigações que findam quando as mesmas forem entregues. Em caso contrário, tais obrigações se convertem em passivos financeiros a serem ressarcidos pela entidade.

### 3.7 Empréstimos e financiamentos

Os empréstimos e financiamentos são reconhecidos inicialmente pelo valor presente acrescido de quaisquer custos de transação atribuíveis. Após o reconhecimento inicial, esses passivos financeiros são medidos pelo custo amortizado através do método dos juros efetivos.

Para os empréstimos remunerados com taxas pós fixadas, não será utilizado o método do custo amortizado. Ao invés, as despesas financeiras serão reconhecidas quando elas forem incorridas, pelo valor do juro calculado no lançamento.

### 3.8 Obrigações Fiscais

#### *Imposto de renda e contribuição social*

A tributação sobre o lucro compreende o imposto de renda e a contribuição social. O imposto de renda é computado sobre o lucro tributável pela alíquota de 15%, acrescido do adicional de 10% para os lucros que excederem R\$240 mil no período de 12 meses, enquanto que a contribuição social é computada pela alíquota de 9% sobre o lucro tributável, reconhecidos pelo regime de competência

#### *Imposto sobre vendas e compras*

Como nós somos uma distribuidora de medicamento e trabalhamos com produtos com substituição tributária e Debito e Credito, Somos tributados pelo ICMS tanto na saída como nas entradas de mercadoria.

ST pelas Entradas Internas:

- 2% (dois por cento), na aquisição à distribuidor credenciado;
- 6% (seis por cento), na aquisição à distribuidor não credenciado;
- 3% (três por cento) na aquisição a Fabricante no Estado.

ST pelas Entradas Externas:

- 6% (seis por cento), quando originada das regiões Sul e Sudeste, exceto do Estado do Espírito Santo;
- 9% (nove por cento) quando originada das regiões Norte, Nordeste, Centro-Oeste e do Estado do Espírito Santo;



Explicação: José Oliveira Braga  
Instituto IRI, PE 51121-000  
391.520.810.004-29

31

**Notas explicativas**

c) 6% (seis por cento) na aquisição a Fabricante fora do Estado.

ST pelas Saídas internas destinadas a não-contribuintes do ICMS é de 3% (três por cento).

Nas Saída de mercadoria que estão sujeitas à tributação Débito e Crédito do ICMS, as alíquotas serão as vigentes em cada região.

Na modalidade não cumulativa, as alíquotas do PIS e da Cofins é de 1,65% e de 7,60% sob as vendas

Os débitos decorrentes da não cumulatividade do PIS/COFINS serão deduzidos das receitas de vendas na demonstração do resultado.

Os créditos decorrentes da não cumulatividade do PIS/COFINS são apresentados dedutivamente do custo dos produtos vendidos na demonstração do resultado

Imposto a recuperar

Referem-se substancialmente a imposto de renda retido na fonte – IRRF, a Programa de Integração Social – PIS, Contribuição para Financiamento da Seguridade Social – COFINS e ICMS incidente sobre a compra de mercadorias.

3.9 Obrigações Trabalhistas e Sociais

A Companhia remunera mensalmente seus funcionários e diretores, e provisiona os valores relativos à férias, 13º salário, licença remunerada, e demais encargos conforme previsto nos códigos legais e trabalhistas vigentes no País.

3.10 Capital social e reservas

O Capital social da entidade está assim distribuído:

Sócios		Capital Social
Eugenio Jose Gusmão da Fonte Filho	95%	5.700.000
Eugenio Jose Gusmão da Fonte Neto	5%	300.000
Total Integralizado	100%	6.000.000

O capital social subscrito e integralizado em 31 de dezembro de 2016 é de R\$ 6.000.000 (Seis Milhão de reais) constituído por 6.000.000 (seis milhão) de quotas nominativas, de valor nominal R\$ 1,00 (um real) cada uma.

Reserva de lucros

- Reserva legal

É constituída à razão de 5% do lucro líquido apurado em cada exercício social nos termos do art. 193 da Lei nº 6.404/76, até o limite de 20% do capital social.

- Reserva de retenção de lucros

É representada por conta de apuração do lucro líquido do exercício e dos lucros do exercício anteriores, conforme determina a legislação vigente. Esta será de deliberação pelos sócios, quanto a destinação sobre a aplicabilidade do excesso em

Eugenio Jose Gusmão Neto  
Cadastrado em 04/12/2016 às 14:52:45  
CPF: 529.452.294-59



32

**Notas explicativas**

relação ao capital social integralizado, c/c. Prevalece nos artigos 178 e 199 da lei nº 11.638-07.

- Reserva para aumento de capital

É destinada exclusivamente para aumento de capital social no decorrer do exercício seguinte.

- Reserva de Contingências

Por determinação da diretoria foi destinado parte do lucro líquido à formação desta reserva com a finalidade de compensar, em exercício futuro, a diminuição do lucro decorrente de perda julgada provável, cujo valor possa ser estimado, de acordo com o artigo 195 da Lei nº 6.404/76.

**3.11 Reconhecimento de receita**

A receita de vendas da companhia é reconhecida na extensão em que for provável que benefícios econômicos serão gerados para a Companhia e quando possa ser mensurada de forma confiável. A receita é mensurada com base no valor justo da contraprestação recebida, excluindo descontos, abatimentos e impostos ou encargos sobre vendas.

**3.12 Receita e despesas financeiras**

As receitas financeiras abrangem as receitas de juros sobre fundos, de adiantamentos concedidos e de recebimento de juros decorrente de vendas à prazo. A receita de juros é reconhecida no resultado, através do método dos juros efetivos. As despesas financeiras abrangem despesas com juros sobre empréstimos.

**4. Caixa e equivalentes a caixa (DISPONIBILIDADES)**

Conta 1.1.1	2018	2017
Caixa Geral	63.396	48.895
Bancos - Conta Corrente	96.799	263.768
Aplicações Financeiras em Renda Fixa	2.149.952	4.397.832
Total	2.310.157	4.710.495

As aplicações financeiras em renda fixa são registradas no ativo circulante como caixa e equivalentes a caixa, e estão representadas por recursos aplicados majoritariamente em fundos de investimento de renda fixa, cuja rentabilidade tende a se igualar à taxa DI. Essas operações são resgatáveis em prazo inferior a 90 dias da data do balanço. Os investimentos em renda fixa podem ser resgatados a qualquer momento pela Companhia, por um valor conhecido de caixa e com risco insignificante de mudança no seu valor.

  
  
Rafael José Oliveira Braga  
Gerente (CPF nº 071.140.533)  
CNPJ 134.414.384-07



33 

Notas explicativas

5. Contas a Receber

Conta 1.1.2	2018	2017
<b>Contas a receber</b>		
Valores a receber de vendas (valor total = AC + ANC)	13.839.795	15.678.496
(-) Perdas Estimadas com Créditos de Liquidação Duvidosa (*)		
Adiantamento a sócios (valor total = AC + ANC)	30.853	19.775
Adiantamento a funcionários (valor total = AC + ANC)	85.952	75.073
Adiantamento a fornecedores (valor total = AC + ANC)	826.866	354.488
Depósito Judicial (valor total = AC + ANC)	20.848	20.848
<b>Parcela do Ativo Circulante</b>	<b>14.752.613</b>	<b>16.108.055</b>
<b>Parcela do Ativo Não Circulante</b>	<b>51.701</b>	<b>40.823</b>
<b>Total (Circulante e Não Circulante)</b>	<b>14.804.314</b>	<b>16.148.878</b>

6. Estoques

Conta 1.1.3	2018	2017
<b>Mercadorias</b>	<b>12.282.392</b>	<b>10.909.327</b>
Produtos Acabados		
Produtos em Elaboração		
Insumos (matéria-prima)		
(-) Perdas pela redução ao valor recuperável		
<b>Total</b>	<b>12.282.392</b>	<b>10.909.327</b>

7. Imobilizado

Conta 1.1.3	Taxas médias anuais de depreciação	31/12/2018			2017
		Custo histórico	Depreciação acumulada	Líquido	Líquido
Móveis e Utensílios	10%	218.432	-134.986	83.437	102.214
Máquinas e equipamentos	10%	412.960	-158.147	254.813	290.535
Veículos	25%	2.955.142	-1.853.095	1.108.047	256.360
Instalações	10%	35.951	-34.911	21.040	22.863
Computadores e Periféricos	20%	572.290	-481.622	90.668	56.111
Embarcação	10%	985.000	-379.683	705.917	804.417
Imóvel	4%	50.000	-30.163	19.838	21.836
Aparelho Celular	20%	8.595	-5.857	2.739	3.329
Veículos de Sôcio	25%	514.400	-182.140	432.260	483.560
(-) Imparidade do Imobilizado		0	0	0	0
<b>Total da Unidade Geradora de Caixa</b>		<b>5.856.770</b>	<b>-2.340.012</b>	<b>2.916.758</b>	<b>2.051.839</b>

*[Handwritten signature]*

*[Handwritten signature]*  
Tuglio José Oliveira Braga  
Contador CRF 11-5174/SP-04  
CNP. 329.412.086-00

*[Handwritten signature]*

*[Handwritten signature]*



34 *[Handwritten signature]*

Notas explicativas

8. Intangível

Conta 1.3.4	Taxas médias anuais de amortização (%)	11/12/2018			2017
		Custo	Amortização acumulada	Líquido	Líquido
Composição dos saldos					
Softwares	20%	131.887	-35.695	167.582	9.873
(-) Imparidade do Intangível		0		0	0
<b>Total</b>		<b>131.887</b>	<b>-35.695</b>	<b>167.582</b>	<b>9.873</b>

9. Fornecedores e outras Cta a Pagar

Conta 2.3.1	2018	2017
Fornecedor de Mercadoria (Valor total = PC + PNC)	10.084.011	10.781.367
Fornecedor de Consumo (Valor total = PC + PNC)	64.878	68.821
Fornecedor de Imobilizado (Valor total = PC + PNC)	408.123	165.934
Fornecedor de Transporte (Valor total = PC + PNC)	350.445	355.692
Fornecedor de Serviço (Valor total = PC + PNC)	278.867	261.793
Adiantamento de Cliente (Valor total = PC + PNC)	721.348	722.776
Juros s/Capital Próprio	212	18.596
Seguros a Pagar	12.815	16.348
Aluguel a pagar	32.738	31.865
Parcelamento ICMS (Valor total = PC + PNC)	186.190	283.857
Empréstimo de sócio	9.305	9.305
Outras contas	58.142	42.790
<b>Parcela circulante</b>	<b>12.049.102</b>	<b>12.648.026</b>
<b>Parcela não circulante</b>	<b>157.772</b>	<b>111.119</b>
<b>Total</b>	<b>12.206.875</b>	<b>12.759.145</b>

Parcelamento Tributário - ICMS

Idade dos Parcelamento	Principal	Juros	Multa
2018	211.857	57.725	12.441
2020	31.641	19.013	0
<b>Total</b>	<b>243.498</b>	<b>52.739</b>	<b>12.441</b>

Regina José Oliveira Braga  
 Controlador(a) Financeiro(a)  
 CPF: 522.812.094-08



35

Notas explicativas

10. Empréstimos e financiamentos

Conta 2.1.0.2	Taxa média de juros a.a.	2018	2017
Modalidade			
Empréstimos/financiamentos bancários			
Banco do Brasil S/A	11%		
Banco Bradesco S/A	5%	377.571	4.550
Banco Itaú S/A	5%	2.453.580	3.366.781
Financiamento Imobilizado	4%	10.648	27.311
Banco Real/Santander S/A	16,49%	1.919.444	0
Juros s/Financiamento		1.232.160	347.886
(-) Encargos a Apropria		-1.260.806	-377.565
<b>Circulante</b>		<b>1.968.072</b>	<b>2.954.750</b>
<b>Não circulante</b>		<b>2.784.525</b>	<b>414.212</b>
<b>Total</b>		<b>4.732.597</b>	<b>3.368.961</b>

As parcelas vencíveis a longo prazo possuem a seguinte composição:

Saldo dos empréstimos	Principal	Juros	IOF
2018	2.209.327	356.361	18.883
2019	2.392.279	227.442	24.026
2021 em diante	718.679	78.756	1.895
<b>Total</b>	<b>5.320.285</b>	<b>662.579</b>	<b>44.804</b>

11. Obrigações Fiscais a recuperar e a recolher

Contas	2018	2017
<b>Ativo:</b>		
Impostos a recuperar	289.825	300.852
- ICMS, PIS, COFINS	1.486.005	890.696
Despesas a Apropriar	87.917	94.159
Assinaturas Periódicas	202	807
Encargos financeiros a apropriar	52	52
Outros Crédito a Recuperar	185	185
Parcelamentos a apropriar	152.356	248.989
<b>Parcela circulante</b>	<b>2.016.542</b>	<b>1.535.739</b>
<b>Parcela não circulante</b>	<b>0</b>	<b>0</b>
<b>Total</b>	<b>2.016.542</b>	<b>1.535.739</b>
<b>Passivo:</b>		
IR e CSLL a recolher		
ICMS, PIS, COFINS a recolher	179.901	251.270
IRRF a recolher	33.844	29.311
INCENTIVO ICMS - PRODEPE	809.964	809.964
<b>Parcela circulante</b>	<b>213.745</b>	<b>280.581</b>
<b>Parcela não circulante</b>	<b>809.964</b>	<b>809.964</b>
<b>Total</b>	<b>1.023.709</b>	<b>1.090.545</b>

*[Handwritten signature]*

*[Handwritten signature]*  
 Assinatura Ass. Oliveira Braga  
 Documento: 01.00.0037AL010-0  
 DF: 20181010109

*[Handwritten mark]*

*[Handwritten signature]*

*[Handwritten signature]*



36

*[Handwritten signature]*

Notas explicativas

A empresa teve o benefício fiscal do PRODEP durante os anos de 2010 a 2011 no valor de R\$ 809.964,45 (Oitocentos e nove mil, novecentos e sessenta e quatro reais e quarenta e cinco centavos).

12. Obrigações Trabalhistas e Sociais

Os saldos de salários e encargos a pagar são assim compostos:

Conta 2.1.4	2018	2017
Salários a pagar	154.827	0
Provisão para férias	0	87.074
Demais encargos provisionados	206.878	300.180
Dividendos a Pagar	1.236.540	1.393.596
<b>Parcela Circulante</b>	<b>1.598.245</b>	<b>1.780.850</b>
Parcela Não Circulante		
<b>Total</b>	<b>1.598.245</b>	<b>1.780.850</b>

13. Patrimônio líquido

a) Capital social

O capital social subscrito e integralizado em 31 de dezembro de 2018 é de R\$ 6.000.000,00 (Seis Milhão de reais) constituído por 6.000.000 (seis milhão) de quotas nominativas, de valor nominal R\$ 1,00 (um real) cada uma.

b) Reservas de lucros

Reserva legal: É formada por apropriações de 5% do lucro líquido anual antes de qualquer apropriação e observando o limite de 20% do capital.

c) Ajuste de exercício anterior

Como nosso regime de tributação é de Lucro Real não nos é permitido lançarmos em conta de resultado do exercício atual, as correções identificadas após o encerramento do exercício, portanto estamos corrigindo neste exercício os lançamentos efetuados equivocadamente no momento da apuração dos custos do exercício anterior.

Os valores relativos aos lucros distribuídos, bem como da constituição de reservas de lucros no exercício de 2018 e 2017 está descrita a seguir:

Demonstração dos Lucros do Exercício	2018	2017
Lucro líquido do Exercício Anterior	131.077	117.747
Ajuste credor do exercício anterior	19.542	13.688
(-) Dividendos Pagos	0	0
(-) Aumento de Capital	0	0
(-) Ajuste devedor exercício anterior	-69.243	-357
Lucro líquido do Exercício Atual	42.202	1.853.467
(-) Constituição de Reserva Legal - 5% sobre o lucro líquido	-2.110	-92.673
(-) Constituição de Reserva para aumento de capital	0	0
(-) Constituição de Reserva para Contingência	-4.009	-176.075
(=) Base para distribuição de lucros	<b>36.083</b>	<b>1.584.714</b>
(-) Reserva de Lucro	-18.041	-792.357
(-) Lucro a Distribuir	-18.041	-792.357
Saldo Final de lucro acumulado	<b>81.376</b>	<b>131.077</b>

Eng.º José Oliveira Braga  
Conselheiro CFC nº 022244/0-6  
CPF: 329.413.284-49



37



Notas explicativas

14. Resultado financeiro

Conta 3.1.2 e 3.2.3	2018	2017
<b>Receitas financeiras</b>		
Rendimentos de aplicações financeiras	134.158	333.253
Juros sob Duplicatas	19.184	72.828
Descontos Obtidos	180.411	71.836
Recarga com atualização	12.269	0
Recuperação de Despesas	26	15.436
Juros Ativo	0	3.959
Recarga de Bonificação	150.034	40.099
Recarga de Amostra Grátis	2	21
Recuperação de Créditos Incobráveis	21.659	422.491
Indenização Recebida de Func.	11.315	0
<b>Total</b>	<b>509.069</b>	<b>968.724</b>
<b>Despesas financeiras</b>		
Juros e encargos sobre empréstimos	-394.882	-329.111
Juros s/Financiamento	-96.595	-80.780
Juros de Mora	-6.894	-10.589
Juros s/Parcelamento	-13.770	0
Descontos concedidos	-65.003	-16.064
Juros s/Capital Próprio	-642.377	-844.658
IDF	-48.327	-26.178
Despesa Bancária	-163.151	-112.008
<b>Total</b>	<b>-1.430.499</b>	<b>-1.269.398</b>
<b>(+) Total do Resultado Financeiro</b>	<b>-921.430</b>	<b>-300.674</b>

15. Imposto de renda e contribuição social

A despesa de imposto de renda e contribuição social tem a seguinte composição:

	2018	2017
Imposto de renda	387.534	813.151
Contribuição social	149.582	306.572
<b>Total</b>	<b>537.117</b>	<b>1.119.723</b>

A conciliação da despesa de imposto de renda e contribuição social, calculados pela aplicação das alíquotas vigentes, e os valores refletidos no resultado do exercício findo em 31 de dezembro de 2018 e 2017 está demonstrada a seguir:

Conciliação IR/CSLL - Lucro Real	2018	2017
Lucro antes do imposto de renda e da contribuição social	579.319	2.973.190
Ajustes para cálculo:		
Incentivos fiscais		
Adições (exclusões), líquidas.	331.968	394.623
<b>Lucro fiscal real</b>	<b>911.287</b>	<b>3.367.813</b>



Explosão José Soares Braga  
Contador CRC 016/017240/0-4  
CPF: 629.413.094-00

78

Notas explicativas

16. Declaração

- a) Sob as penas da Lei, declaramos que as informações aqui contidas são verdadeiras e nos responsabilizamos por todas elas.
- b) As informações foram extraídas do Livro Diário nº 26.
- c) A Sociedade não possui conselho Fiscal Instalado.
- d) A Sociedade não possui Auditoria independente.

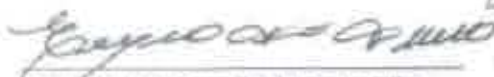
  
Eugenio Jose Gusmão da Fonte Filho  
Sócio Diretor  
CPF 293.247.854-00

  
Rogério Jose Oliveira Braga  
Contador  
CRC 12.166-0/0

  
Rogério Jose Oliveira Braga  
Contador CRC 12.166-0/0  
CPF: 529.812.284-87

**Cartório Andrade Lima**

Resumo para SEMELHANÇA e SIMILITUDE

10011553] -- EUGENIO JOSE GUSMÃO DA FONTE FILHO [0119312] -- ROGERIO JOSE OLIVEIRA BRAGA

Dou. 18. Recife/PE, 30/04/2018. Emp. R\$3.39, 10001  
R\$0.00) FERC) R\$0.40; Total: R\$4,79

DANIELLE RODRIGUES FERREIRA REZENDE TÉCNICA NOTARIAL

tel. eletrônico: 0072210.YMID4101402.017.P.W  
072310.482064101903.01738









**CARTÓRIO AZEVEDO SALES**

Autenticação Digital

Cód. Autenticação: 37603D64181818579405-13. Data: 30/04/2019 15:14:00

Car. Digital de Procedimento: Tóp. Norm. CC - 1992/2002 - 40/91  
Valor Total do Proc. R\$ 5,40



Recife (PE), 30 de Abril de 2019

A

Empresa: Drogafonte Ltda

Índice de Liquidez Comparativo do Balanço Patrimonial encerrado em 31/12/2018.

LC =	<u>Ativo Circulante</u> Passivo Circulante	=>	<u>31.362.156,47</u> 15.829.165,03	=	1,98
LG =	<u>Ativo Circulante + Realizável a Longo Prazo</u> Passivo Circulante + Passivo não Circulante	=>	<u>31.713.857,57</u> 19.630.888,97	=	1,62
LS =	<u>Ativo Circulante - Estoque</u> Passivo Circulante	=>	<u>19.079.764,76</u> 15.829.165,03	=	1,21
SG =	<u>Ativo Total</u> Passivo Circulante + Passivo não Circulante	=>	<u>34.796.250,18</u> 19.630.888,97	=	1,77
ET =	<u>Passivo Circulante + Passivo não Circulante</u> Ativo Total	=>	<u>19.630.888,97</u> 34.796.250,18	=	0,56
LRP =	<u>(Ativo Circulante - Passivo Circulante)</u> Patrimônio Líquido	=>	<u>15.532.991,44</u> 15.165.361,21	=	1,02
LI =	<u>Disponibilidades</u> Passivo Circulante	=>	<u>2.310.609,77</u> 15.829.165,03	=	0,15
ECG =	<u>Passivo Circulante</u> Ativo Circulante	=>	<u>15.829.165,03</u> 34.796.250,18	=	0,45
GCT	<u>Patrimônio Líquido</u> Passivo Circulante + Passivo não Circulante	=>	<u>15.165.361,21</u> 19.630.888,97	=	0,77

Eugênio José Gusmão da Fonte Filho  
Administrador  
CPF: 293.247.854-00

Rogério José Oliveira Braga  
CONTADOR  
CPF: 529.418.094-49 / CRC: 08971168/O-0

Andrade Lima

Reconhecimento por SEMELHANÇA e firma de

[0011533] -- EUGÊNIO JOSÉ GUSMÃO DA FONTE FILHO  
[0112312] -- ROGÉRIO JOSÉ OLIVEIRA BRAGA  
Doc. Id. Recife/PE, 30/04/2019. Emol.: R\$7,99; T\$98;  
R\$0,80; FENC: R\$0,40; Total: R\$4,39  
DANIELLE RODRIGUES FERREIRA DE LIMA - T\$16,16  
NOTARIAL

2-1819

CARTÃO AUTENTADO DIGITAL

Autenticação Digital

Cód. Autenticação: 0788326491915575405-14. Data: 30/04/2019 (5:18:20)

40

REPÚBLICA FEDERATIVA DO BRASIL  
ESTADO DA PARAÍBA  
CARTÓRIO AZEVEDO BASTOS  
FUNDADO EM 1889

PRIMEIRO REGISTRO CIVIL DE NASCIMENTO E ÓBITOS E PRIVATIVO DE CASAMENTOS, INTERDIÇÕES E TUTELAS DA COMARCA DE JOÃO PESSOA

Av. Epitácio Pessoa, 1145 Bairro dos Estados 58030-00, João Pessoa PB  
Tel.: (83) 3244-5404 / Fax: (83) 3244-5464  
<http://www.azevedobastos.not.br>  
E-mail: [cartorio@azevedobastos.not.br](mailto:cartorio@azevedobastos.not.br)



DECLARAÇÃO DE SERVIÇO DE AUTENTICAÇÃO DIGITAL

O Sr. Váber Azevedo da Miranda Cavalcanti, Oficial do Primeiro Registro Civil de Nascimentos e Óbitos e Privativo de Casamentos, Interdições e Tutelas com atribuição de autenticar e reconhecer firmas da Comarca de João Pessoa Capital do Estado da Paraíba, em virtude de Lei, etc...

DECLARA para os devidos fins de direito que, o documento em anexo identificado individualmente em cada Código de Autenticação Digital<sup>1</sup> ou na referida sequência, foi autenticado de acordo com as Legislações e normas vigentes<sup>2</sup>.

DECLARO ainda que, para garantir transparência e segurança jurídica de todos os atos oriundos dos respectivos serviços de Notas e Registros do Estado da Paraíba, a Corregedoria Geral de Justiça editou o Provimento CGJPB N° 003/2014, determinando a inserção de um código em todos os atos notoriais e registrais, assim, cada Selo Digital de Fiscalização Extrajudicial contém um código único (por exemplo: Selo Digital: ABC12345-XYZ) e dessa forma, cada autenticação processada pela nossa Serventia pode ser confirmada e verificada tantas vezes quanto for necessário através do site do Tribunal de Justiça do Estado da Paraíba, endereço <http://corregedoria.tjpb.jus.br/selo-digital/>

A autenticação digital do documento faz prova de que, na data e hora em que ela foi realizada, a empresa DROGAFONTE LTDA tinha posse de um documento com as mesmas características que foram reproduzidas na cópia autenticada, sendo da empresa DROGAFONTE LTDA a responsabilidade, única e exclusiva, pela idoneidade do documento apresentado a este Cartório.

Esta DECLARAÇÃO foi emitida em 30/04/2019 15:24:01 (hora local) através do sistema de autenticação digital do Cartório Azevedo Bastos, de acordo com o Art. 1º, 10º e seus §§ 1º e 2º da MP 2200/2001, como também, o documento eletrônico autenticado contendo o Certificado Digital do titular do Cartório Azevedo Bastos, poderá ser solicitado diretamente a empresa DROGAFONTE LTDA ou ao Cartório pelo endereço de e-mail [autentica@azevedobastos.not.br](mailto:autentica@azevedobastos.not.br)

Para informações mais detalhadas deste ato, acesse o site <https://autdigital.azevedobastos.not.br/> e informe o Código de Consulta desta Declaração.

Código de Consulta desta Declaração: 1235004

A consulta desta Declaração estará disponível em nosso site até 30/04/2020 15:18:24 (hora local).

<sup>1</sup>Código de Autenticação Digital: 07583004191515570405-1 a 07583004191515570405-14

<sup>2</sup>Legislações Vigentes: Lei Federal nº 8.935/94, Lei Federal nº 10.405/2002, Medida Provisória nº 2200/2001, Lei Federal nº 13.105/2015, Lei Estadual nº 8.721/2008, Lei Estadual nº 10.132/2013 e Provimento CGJ N° 003/2014.

O referido é verdade, dou fé.

CHAVE DIGITAL

00005b1d734fe94f0572d69fe90c05ba1989ed0d3b7657511f5c1923d22ff1b2382163344527cd4c63e2f94b1b00691bf62788ca48b6c3b5bea9515d1a1fc4517469bd2af990df1317763716c9525e9



*[Assinatura]*

*[Assinatura]*

*[Assinatura]*

*[Assinatura]*

**DROGAFONTE LTDA**  
**EXERCÍCIO ENCERRADO EM 31 DE DEZEMBRO DE 2018**  
**DEMONSTRAÇÃO DO RESULTADO (valores em Mil R\$)**

	Nota	2018	2017
<b>VENDAS DE PRODUTOS, MERCADORIAS E SERVIÇOS</b>			
Vendas de Produtos, Mercadorias e Serviços		114.282	96.754
(-) Deduções de Tributos, Abatimentos e Devoluções		-8.886	-6.934
= RECEITA		105.396	89.820
<b>(-) CUSTO DAS VENDAS</b>			
Custo dos Produtos, Mercadorias e Serviços	Nota 6	-87.404	-70.820
= LUCRO BRUTO		17.992	19.000
<b>(-) DESPESAS OPERACIONAIS</b>			
Despesas Administrativas		-10.810	-9.823
Despesas com Vendas		-5.446	-4.813
Perdas com Imparidade	Nota 7 e 8		
Outras Despesas Gerais		-1.049	-1.565
= RESULTADO OPERACIONAL ANTES DO RESULTADO FINANCEIRO		687	2.799
<b>(+/-) RESULTADO FINANCEIRO</b>	Nota 14		
Receitas Financeiras		509	958
(-) Despesas Financeiras		-1.430	-1.269
<b>(+/-) OUTRAS RECEITAS E DESPESAS OPERACIONAIS</b>			
= RESULTADO ANTES DAS DESPESAS COM TRIBUTOS SOBRE O LUCRO	Nota 15	579	2.973
(-) Despesa com Contribuição Social (*)		-150	-307
(-) Despesa com Imposto de Renda da Pessoa Jurídica (*)		-388	-813
= RESULTADO LÍQUIDO DO PERÍODO		42	1.853

*[Handwritten signature]*

**Andrade Lima**

**Andrade Lima**

*[Handwritten signature]*  
Eugênio Jose Gusmão da Fonte Filho  
Sócio Diretor  
CPF 293.247.854-00

*[Handwritten signature]*  
Rogério Jose Oliveira Braga  
Contador  
CRC 12.166-O/0

Rogério José Oliveira Braga  
Contador CRC 12.166-O/0  
CPF: 328.412.994-07



Andrade Lima  
RECIBO DE RECEBIMENTO DE PAGAMENTO  
02-1878  
Selo Eletrônico: 0072810.MFN08201904.01248  
0072810.CI.Q08101906-01349  
Consulta Autenticidade em: www.fls.br/sede/validar/

42

**DROGAFONTE LTDA**  
**EXERCÍCIO ENCERRADO EM 31 DE DEZEMBRO DE 2018**  
**BALANÇO PATRIMONIAL (valores em Mil R\$)**

	Nota	2018	2017
<b>ATIVO</b>			
<b>CIRCULANTE</b>		<b>31.362.156</b>	<b>33.264.068</b>
Caixa e Equivalentes de Caixa	Nota 4	2.310.610	4.710.947
Contas a Receber	Nota 5	14.752.613	16.108.055
Estoques	Nota 6	12.282.392	10.909.327
Outros Créditos (Créditos tributários)	Nota 11	1.776.014	1.191.733
Despesas do Exerc. seguinte	Nota 11	240.527	344.007
<b>NÃO CIRCULANTE</b>		<b>3.434.093</b>	<b>2.157.374</b>
Contas a Receber	Nota 5	351.701	40.623
Imobilizado	Nota 7	5.926.212	5.585.674
Intangível	Nota 8	131.887	43.022
(-) Depreciação e Amortização Acumuladas	Notas 7, 8	-2.975.707	-3.511.945
<b>TOTAL</b>		<b>34.796.250</b>	<b>35.421.442</b>

	Nota	2018	2017
<b>PASSIVO e PATRIMÔNIO LÍQUIDO</b>			
<b>CIRCULANTE</b>		<b>15.829.165</b>	<b>17.664.207</b>
Fornecedores	Nota 9	11.186.124	11.633.608
Empréstimos e Financiamentos	Nota 10	1.968.072	2.954.750
Obrigações Fiscais	Nota 11	213.746	280.581
Obrigações Trabalhistas e Sociais	Nota 12	1.598.245	1.780.850
Outras Cta a Pagar	Nota 9	862.978	1.014.419
<b>NÃO CIRCULANTE</b>		<b>3.801.723</b>	<b>1.390.333</b>
Financiamentos	Nota 10	2.764.525	414.212
Obrigações Fiscais	Nota 11	809.964	809.964
Outras Cta a Pagar LP	Nota 9	227.234	166.157
<b>PATRIMÔNIO LÍQUIDO</b>		<b>15.165.361</b>	<b>16.366.902</b>
Capital Social	Nota 13	6.000.000	6.000.000
Reservas de Lucros	Nota 13	9.083.985	10.235.824
Lucros Acumulados	Nota 13	81.376	131.677
(-) Prejuízos Acumulados	Nota 13	0	
<b>TOTAL</b>		<b>34.796.250</b>	<b>35.421.442</b>



*Eugênio José Gusmão da Fonte Filho*  
 Eugênio José Gusmão da Fonte Filho  
 Sócio Diretor  
 CPF 293.247.854-00

*Rogério José Oliveira Braga*  
 Rogério José Oliveira Braga  
 Contador  
 CRC-12.156-0/0

*Rogério José Oliveira Braga*  
 Contador CRC-12.156-0/0-8  
 CPF: 329.418.094-49

43

**CARTÓRIO AZEVEDO BASTOS** OFÍCIO DO REGISTRO CIVIL DAS PESSOAS NATURAS  
E SECRETARIATO DE JUSTIÇA - Campo de Ourinhos - SP

**Autenticação Digital**

15 Av. Brasil, nº 100 - F.º 1º - Tel. (19) 3322-1111 - Caixa Postal 5.440 - CEP 13.044-900  
16 - Av. Brasil, nº 100 - F.º 1º - Tel. (19) 3322-1111 - Caixa Postal 5.440 - CEP 13.044-900

**Cod. Autenticação: 07580209191018098852-3, Data: 02/09/2019 10:17:07**

Selo Digital de Fixação Tipo Normal D: AJABR03-AT16  
Valor Total do Ato: R\$ 4,42

Confira os dados do ato em: <https://selo.digital.tjpa.jus.br>



44



**CARTÓRIO** **Andrade Lima**

15 Av. Brasil, nº 100 - F.º 1º - Tel. (19) 3322-1111 - Caixa Postal 5.440 - CEP 13.044-900

16 - Av. Brasil, nº 100 - F.º 1º - Tel. (19) 3322-1111 - Caixa Postal 5.440 - CEP 13.044-900

RECIBO DE AUTENTICAÇÃO DE ASSINATURA

1001833 - AUTENTICAÇÃO DE ASSINATURA DE TÍPICO NORMAL D: AJABR03-AT16 - VALOR TOTAL DO ATO: R\$ 4,42

DATA DE EMISSÃO: 02/09/2019 - HORA: 10:17:07 - VALOR TOTAL DO ATO: R\$ 4,42

VALOR TOTAL DO ATO: R\$ 4,42

Selo eletrônico: 0073510.VYV08201904.01251-3  
0073510.YCT08201904.01251

Consulte Autenticidade em: [www.tjpa.jus.br/selo/digital](http://www.tjpa.jus.br/selo/digital)



REPÚBLICA FEDERATIVA DO BRASIL  
ESTADO DA PARAIBA  
CARTÓRIO AZEVEDO BASTOS  
FUNDADO EM 1888

PRIMEIRO REGISTRO CIVIL DE NASCIMENTO E ÓBITOS E PRIVATIVO DE CASAMENTOS, INTERDIÇÕES E TUTELAS DA COMARCA DE JOÃO PESSOA

Av. Epitácio Pessoa, 1145 Bairro dos Estados 58030-00, João Pessoa PB  
Tel.: (83) 3244-5404 / Fax: (83) 3244-5484  
http://www.azevedobastos.not.br  
E-mail: cartorio@azevedobastos.not.br



DECLARAÇÃO DE SERVIÇO DE AUTENTICAÇÃO DIGITAL

O Bel. Válber Azevêdo de Miranda Cavalcanti, Oficial do Primeiro Registro Civil de Nascimentos e Óbitos e Privativo de Casamentos, Interdições e Tutelas com atribuição de autenticar e reconhecer firmas da Comarca de João Pessoa Capital do Estado da Paraíba, em virtude de Lei, etc...

DECLARA para os devidos fins de direito que, o documento em anexo identificado individualmente em cada *Código de Autenticação Digital* ou na referida sequência, foi autenticados de acordo com as Legislações e normas vigentes<sup>1</sup>.

DECLARO ainda que, para garantir transparência e segurança jurídica de todos os atos oriundos dos respectivos serviços de Notas e Registros do Estado da Paraíba, a Corregedoria Geral de Justiça editou o Provimento CGJPB Nº 003/2014, determinando a inserção de um código em todos os atos notoriais e registrais, assim, cada Selo Digital de Fiscalização Extrajudicial contém um código único (por exemplo: **Selo Digital: ABC12345-X1X2**) e dessa forma, cada autenticação processada pela nossa Serventia pode ser confirmada e verificada tantas vezes quanto for necessário através do site do Tribunal de Justiça do Estado da Paraíba, endereço <http://corregedoria.tjpb.jus.br/selo-digital/>

A autenticação digital do documento faz prova de que, na data e hora em que ela foi realizada, a empresa **DROGAFONTE LTDA** tinha posse de um documento com as mesmas características que foram reproduzidas na cópia autenticada, sendo da empresa **DROGAFONTE LTDA** a responsabilidade, única e exclusiva, pela idoneidade do documento apresentado a este Cartório.

Esta DECLARAÇÃO foi emitida em **02/09/2019 14:50:36 (hora local)** através do sistema de autenticação digital do Cartório Azevêdo Bastos, de acordo com o Art. 1º, 10º e seus §§ 1º e 2º da MP 2200/2001, como também, o documento eletrônico autenticado contendo o Certificado Digital do titular do Cartório Azevêdo Bastos, poderá ser solicitado diretamente a empresa **DROGAFONTE LTDA** ou ao Cartório pelo endereço de e-mail [autentica@azevedobastos.not.br](mailto:autentica@azevedobastos.not.br)

Para informações mais detalhadas deste ato, acesse o site <https://autdigital.azevedobastos.not.br> e informe o *Código de Consulta desta Declaração*.

**Código de Consulta desta Declaração:** 1338056

A consulta desta Declaração estará disponível em nosso site até **02/09/2020 10:17:38 (hora local)**.

**Código de Autenticação Digital:** 07580209191016090652-1 a 07580209191016090652-3

**Legislações Vigentes:** Lei Federal nº 8.935/94, Lei Federal nº 10.408/2002, Medida Provisória nº 2200/2001, Lei Federal nº 13.105/2015, Lei Estadual nº 8.721/2006, Lei Estadual nº 10.132/2013 e Provimento CGJ N° 003/2014.

O referido é verdade, dou fé.

CHAVE DIGITAL

00005b1d734fd94f057f2d69fe6bc05b9c64f486eba8f356a04057a38bc3dcb2a10aa1eb79e41bc24c2c50d111bd7052bf62769ca48b6c3b5bae9515d1a1fc459ae77ea76f2e5f5137081aa0f083bc8c

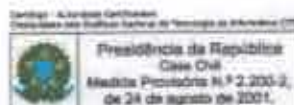

*[Assinatura manuscrita]*

45

*[Assinatura manuscrita]*



**CONSELHO REGIONAL DE CONTABILIDADE EM PERNAMBUCO****CERTIDÃO DE REGULARIDADE PROFISSIONAL**

O CONSELHO REGIONAL DE CONTABILIDADE EM PERNAMBUCO CERTIFICA que o profissional identificado no presente documento encontra-se em situação **REGULAR** neste Regional, apto ao exercício da atividade contábil nesta data, de acordo com as suas prerrogativas profissionais, conforme estabelecido no art. 25 e 26 do Decreto-Lei n.º 9.295/46.

Informamos que a presente certidão não quita nem invalida quaisquer débitos ou infrações que, posteriormente, venham a ser apurados contra o titular deste registro, bem como não atesta a regularidade dos trabalhos técnicos elaborados pelo profissional da Contabilidade.

**CONSELHO REGIONAL DE CONTABILIDADE PE**

Certidão n.º PE/2018/00000418  
Nome: ROGERIO JOSE OLIVEIRA BRAGA CPF: 529.418.094-49  
CRC/UF n.º PE-012156/O Categoria: CONTADOR  
Validade: 25.07.2019  
Finalidade: LIVRO DIÁRIO  
Livro: DIÁRIO  
Nº 26 / Exercício: 2018

Confirme a existência deste documento na página <http://200.170.170.130:81/spw/index1.htm>, mediante número de controle a seguir:

CPF : 529.418.094-49 Controle : 3383.3363.3577.3990

46

**CONSELHO REGIONAL DE CONTABILIDADE EM PERNAMBUCO****CERTIDÃO DE REGULARIDADE PROFISSIONAL**

O CONSELHO REGIONAL DE CONTABILIDADE EM PERNAMBUCO CERTIFICA que o profissional identificado no presente documento encontra-se em situação REGULAR neste Regional, apto ao exercício da atividade contábil nesta data, de acordo com as suas prerrogativas profissionais, conforme estabelecido no art. 25 e 26 do Decreto-Lei n.º 9.295/46.

Informamos que a presente certidão não quita nem invalida quaisquer débitos ou infrações que, posteriormente, venham a ser apurados contra o titular deste registro, bem como não atesta a regularidade dos trabalhos técnicos elaborados pelo profissional da Contabilidade.

**CONSELHO REGIONAL DE CONTABILIDADE PE**

Certidão n.º: PE/2020/00000264  
Nome: ROGERIO JOSE OLIVEIRA BRAGA CPF: 529.418.094-49  
CRC/UF n.º PE-012166/O Categoria: CONTADOR  
Validade: 07.06.2020  
Finalidade: EDITAIS DE LICITAÇÃO  
Livro: Balanço Patrimonial  
Nº 26 / Exercício: 2018

Confirme a existência deste documento na página <http://200.179.170.130:81/spw/index1.htm>, mediante número de controle a seguir:

CPF : 529.418.094-49 Controle : 2454.2768.3081.3081

47



**CONSELHO REGIONAL DE CONTABILIDADE DO ESTADO DO PERNAMBUCO**  
**CERTIDÃO DE REGULARIDADE PROFISSIONAL**

O CONSELHO REGIONAL DE CONTABILIDADE DO ESTADO DO PERNAMBUCO certifica que o(a) profissional identificado(a) no presente documento encontra-se em situação regular.

**IDENTIFICAÇÃO DO REGISTRO**

NOME.....	: ROGERIO JOSE OLIVEIRA BRAGA
REGISTRO.....	: PE-012166/O-0
CATEGORIA.....	: CONTADOR
CPF.....	: 529.418.094-49

A presente CERTIDÃO não quita nem invalida quaisquer débitos ou infrações que posteriormente, venham a ser apurados pelo CRCPE contra o referido registro.

A falsificação deste documento constitui-se em crime previsto no Código Penal Brasileiro, sujeitando o autor à respectiva ação penal.

Emissão: PERNAMBUCO, 09/03/2020 as 10:55:06.

Válido até: 07/06/2020.

Código de Controle: 565539.

Para verificar a autenticidade deste documento consulte o site do CRCPE.

48



**VÁLIDA EM TODO O TERRITÓRIO NACIONAL**

CPF <b>529.418.094-49</b>	RG <b>3.404.585 - PE</b>	Diplomado <b>10/08/2000</b>
Título <b>BACHAREL EM CIÊNCIAS CONTÁBILIS</b>	Título Expedido por (ou Desc. Provisório) <b>UNIVERSIDADE CATÓLICA DE PERNAMBUCO</b>	

Este certidão tem fe pública como documento de identidade nos termos do artigo 18 do CL 9.268 de 27/09-40 e artigo 17 da Lei 9.709 de 07/09/98.

*[Assinatura]*  
ADMINISTRAÇÃO CONTÁBIL IIIA



POLEGAR DIREITO



*[Handwritten signature]*

*[Large handwritten signature]*

*[Handwritten initials 'Y9' and signature]*

**CARTÓRIO AZEVEDO BASTOS** 1º OFFÍCIO DE REGISTRO CIVIL DAS PESSOAS NATURAS E TABELionato de Notas - Código CNJ 06.879-8

**Autenticação Digital**

De acordo com o artigo 173º da Lei nº 11.042 de 07/08/2002 e o artigo 17º da Lei Federal 8.932/96 e o artigo 17º da Lei Estadual 17.702/2002, autorizada a utilização de imagens digitais, assinaturas em meio eletrônico, reconhecimento e autenticação por meio de Certificação Eletrônica. (Lei nº 11.042/2002)

**Cod. Autenticação: 07582304181536540563-1. Data: 23/04/2018 15:38:20**

Selo Digital de Fiscalização Tipo Normal C: AN-00046-KIAZ  
Valor Total do Ato: R\$ 3,42

Verificar Autenticação de Imagem Certificada  
Contra os dados do ato em: <https://sistodigital.tpi.jus.br>

**CARTEIRA DE IDENTIDADE DE CONTABILISTA**

**REPÚBLICA FEDERATIVA DO BRASIL PE**  
**CONSELHO REGIONAL DE CONTABILIDADE**

<b>CATEGORIA</b> CONTADOR	<b>NP DO REGISTRO</b> PE-012166/O-0
<b>NOME</b> ROGERIO JOSE OLIVEIRA BRAGA	
<b>FILIAÇÃO</b> JOAO BRAGA E SILVA BEVERINA OLIVEIRA BRAGA E SILVA	
<b>NASCIMENTO</b> 17/01/1970	<b>NACIONALIDADE</b> BRASILEIRA
<b>EXPIÇÃO</b> 28/06/2004	<b>NACIONALIDADE</b> RECIFE-PE

*[Handwritten Signature]*

C. F. P. 18.188.18/19

*[Handwritten signature]*

*[Large handwritten signature]*

*[Handwritten number 50]*

*[Handwritten signature]*

*[Handwritten signature]*

**CARTÓRIO AZEVEDO BASTOS** 1º OFÍCIO DE REGISTRO CIVIL DAS PESSOAS NATURAS E TABELAMENTO DE NOTAS - Código CRU PE/014

**Autenticação Digital**

Em conformidade com a Lei nº 7.167 de 14.11.83, o Of. 41 e 52 do Cartório Az. 0.000.1094 e Art. 3º da Lei nº 11.042 de 13.03.2002, autenticamos a seguinte imagem digitalizada, registrada no Arquivo Público do Estado de Pernambuco, Of. 41 e 52 do Cartório Az. 0.000.1094.

**Cód. Autenticação: 67582304181536560563-2; Data: 23/04/2019 15:36:29**

Selo Digital de Fiscalização Tipo Normal D: AL00344-DAA  
 Valor Total do Ato: R\$ 4,42

Confira os dados do ato em: <https://selodigital.tpih.jus.br>

Av. Epitácio Pessoa, 1145 Bairro dos Estados 58030-00, João Pessoa PB  
Tel.: (83) 3244-5404 / Fax: (83) 3244-5484  
<http://www.azevedobastos.not.br>  
E-mail: [cartorio@azevedobastos.not.br](mailto:cartorio@azevedobastos.not.br)



## DECLARAÇÃO DE SERVIÇO DE AUTENTICAÇÃO DIGITAL

O Bel. Válber Azevêdo de Miranda Cavalcanti, Oficial do Primeiro Registro Civil de Nascimentos e Óbitos e Privativo de Casamentos, Interdições e Tutelas com atribuição de autenticar e reconhecer firmas da Comarca de João Pessoa Capital do Estado da Paraíba, em virtude de Lei, etc...

DECLARA para os devidos fins de direito que, o documento em anexo identificado individualmente em cada *Código de Autenticação Digital*<sup>1</sup> ou na referida sequência, foi autenticados de acordo com as Legislações e normas vigentes<sup>2</sup>.

DECLARO ainda que, para garantir transparência e segurança jurídica de todos os atos oriundos dos respectivos serviços de Notas e Registros do Estado da Paraíba, a Corregedoria Geral de Justiça editou o Provimento CGJPB Nº 003/2014, determinando a inserção de um código em todos os atos notoriais e registrais, assim, cada Selo Digital da Fiscalização Extrajudicial contém um código único (por exemplo: **Selo Digital: ABC12345-Y1X2**) e dessa forma, cada autenticação processada pela nossa Serventia pode ser confirmada e verificada tantas vezes quanto for necessário através do site do Tribunal de Justiça do Estado da Paraíba, endereço <http://corregedoria.tjpb.jus.br/selo-digital/>

A autenticação digital do documento faz prova de que, na data e hora em que ela foi realizada, a empresa **DROGAFONTE LTDA** tinha posse de um documento com as mesmas características que foram reproduzidas na cópia autenticada, sendo da empresa **DROGAFONTE LTDA** a responsabilidade, única e exclusiva, pela idoneidade do documento apresentado a este Cartório.

Esta DECLARAÇÃO foi emitida em **23/04/2019 16:03:48 (hora local)** através do sistema de autenticação digital do Cartório Azevêdo Bastos, de acordo com o Art. 1º, 10º e seus §§ 1º e 2º da MP 2200/2001, como também, o documento eletrônico autenticado contendo o Certificado Digital do titular do Cartório Azevêdo Bastos, poderá ser solicitado diretamente a empresa **DROGAFONTE LTDA** ou ao Cartório pelo endereço de e-mail [autentica@azevedobastos.not.br](mailto:autentica@azevedobastos.not.br)

Para informações mais detalhadas deste ato, acesse o site <https://autdigital.azevedobastos.not.br> e informe o *Código de Consulta desta Declaração*.

**Código de Consulta desta Declaração:** 1229745

A consulta desta Declaração estará disponível em nosso site até **23/04/2020 15:38:22 (hora local)**.

<sup>1</sup>**Código de Autenticação Digital:** 07582304191536560563-1 a 07582304191536560563-2

<sup>2</sup>**Legislações Vigentes:** Lei Federal nº 8.935/94, Lei Federal nº 10.406/2002, Medida Provisória nº 2200/2001, Lei Federal nº 13.105/2015, Lei Estadual nº 8.721/2008, Lei Estadual nº 10.132/2013 e Provimento CGJ Nº 003/2014.

O referido é verdade, dou fé.

### CHAVE DIGITAL

00005b1d734fd94f057f2d69f66bc05b163000c0d988ff2968de99b6bf4809ff711da64b67b744f4e3e8c2ebf877055bf62768ca46b6c3b5bea9515d1a1f  
c45610c1fdd13bade3dd592978c7de0eebe

