

PREFEITURA MUNICIPAL DE PRINCESA ISABEL

08888968000108
ARROJADO LISBOA, S/N CENTRO PRINCESA ISABEL-PB CEP:58755-000
FONE: (83) 3427-2231

NOTA DE EMPENHO

Tipo de Crédito: <input type="checkbox"/> 1-Ordinário Suplementar <input type="checkbox"/> 2-Especial <input type="checkbox"/> 3-Extraordinário <input type="checkbox"/> 4-Fundo Especial	Número: 0003681	Data de Emissão: 27/04/2021	Tipo: Ordinário	Anulação Num.:
---	---------------------------	--------------------------------	--------------------	----------------

Número da Ficha: 521	Unidade Orçamentária: 0800 - FUNDO MUNICIPAL DE SAUDE
--------------------------------	--

Classificação da Despesa: 10 - SAÚDE 301 - ATENÇÃO BÁSICA 4002 - ATENÇÃO BÁSICA 2134 - MANTER O FUNDO MUNICIPAL DE SAÚDE - 15% 3.3.90.48.01 - OUTROS AUXÍLIOS FINANCEIROS ÀS 001000000 - Recursos Ordinários 099 - SEM SUBELEMENTO	Saldo Anterior: 10.150,37 Suplementação: 0,00 Anulação: 0,00 Soma: 10.150,37 Este Empenho: 100,00 Saldo da Dotação: 10.050,37
---	--

Credor: PAULO ALEXANDRE DE LIMA	Tipo: <input checked="" type="checkbox"/> 1-Pessoa Física <input type="checkbox"/> 2-Pessoa Jurídica <input type="checkbox"/> 3-Folha de Pagamento <input type="checkbox"/> 4-Outros	CNPJ/CPF: 623.135.174-20
------------------------------------	--	-----------------------------

Endereço: RUA TENENTE OLIVEIRA, S/N	Complemento:
--	--------------

Bairro: CENTRO	Cidade / UF: PRINCESA ISABEL - PB	CEP: 58755-000
-------------------	--------------------------------------	-------------------



Especificação da Despesa:
 VALOR QUE SE EMPENHA NESTA DATA PARA ATENDER AO PAGAMENTO REFERENTE A CONCESSÃO DE UM AUXÍLIO PARA SEGURANÇA ALIMENTAR, DE ENFRENTAMENTO AO CORONAVÍRUS SARS-COV-2 (COVID-19) EM CONSONÂNCIA COM A LEI COMPLEMENTAR FEDERAL Nº 173, DE 27 DE MAIO DE 2020, DE ACORDO COM A DOCUMENTAÇÃO EM ANEXO.

Tipo de Meta: 9 - DESPESA COVID-19	Convênio:	Valor da Despesa: 100,00
---------------------------------------	-----------	------------------------------------

DADOS DA LICITAÇÃO:	
Licitação:	Modalidade: 9-Sem Licitação
Contrato:	Processo:

DADOS DA OBRA:			
Código da Obra:	Categoria:	Tipo:	Data de Início:
Fonte de Recurso:			Data Prevista:
Situação:			Data da Conclusão:

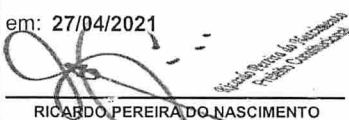
Fica empenhada a importância de R\$ 100,00 (Cem Reais)

Ass. Ordenador de Despesas: em: 27/04/2021  RICARDO PEREIRA DO NASCIMENTO	Deduzida da Dotação: em: 27/04/2021  Ass.	Liquidação: em: ___/___/___ Ass.	Pague-se em: ___/___/___ Ass.
--	---	--	-------------------------------------

PREFEITURA MUNICIPAL DE PRINCESA ISABEL

CNPJ: 08.888.968/0001-08

RUA DR ARROJADO LISBOA, Nº SN - CENTRO - PRINCESA ISABEL/PB, CEP: 58755000

Sistema de Controle de Tesouraria

Página 1 de 1

Cópia de Cheque

Comp	Banco	Agência DV	C1	Conta	C2	Série	Cheque Nº	C3
	001	0867-2-		8.423-9-			865428	R\$100,00
Pague por este cheque a quantia de		Cem Reais.*****						
*****		ou a sua ordem						
a		PAULO ALEXANDRE DE LIMA						
PREFEITURA MUNICIPAL DE PRINCESA ISABEL 0888968000108 RUA DR ARROJADO LISBOA, Nº SN - CENTRO - PRINCESA ISABEL/PB, CEP: 58755000		PRINCESA ISABEL, 22 de Março					de 2021	

Banco: BANCO DO BRASIL S.A.

Conta: F.M.S.

Cheque: 865428

Nº Conta: 8.423-9-

Talão: TL

Numero Empenho:

Data Empenho:

Utilizado para: Pagamento referente ao auxilio para segurança alimentar em consonancia com a Lei Complementar Nº173, Corona Vírus. Conforme copia de cheque, recibo e documentação em anexo. Pago com FMS.

PREFEITURA MUNICIPAL DE PRINCESA ISABEL
RUA DR ARROJADO LISBOA, Nº SN - CENTRO - PRINCESA ISABEL/PB, CEP: 58755000

08.888.968/0001-08

RECIBO

VALOR BRUTO	R\$100,00
Base de Calculo IRRF	R\$0,00
ISS	0,00
IRRF	0,00
Base de Calculo INSS	R\$0,00
INSS	0,00
PREV. PRÓPRIA	0,00
Outros	0,00
EMPREENDER	0,00
SEST/SENAT	0,00
VALOR LIQUIDO	R\$100,00

Recebi da PREFEITURA MUNICIPAL DE PRINCESA ISABEL, a importância de R\$ 100,00 (Cem Reais. *****), Pagamento referente ao auxílio para segurança alimentar em consonância com a Lei Complementar Nº173, Corona Vírus. Conforme copia de cheque, recibo e documentação em anexo. Pago com FMS. Pelo qual dou plena e total quitação.

PRINCESA ISABEL, 22 de Março de 2021.

Paulo Alexandre de Lima

PAULO ALEXANDRE DE LIMA
DR JOSE GASTAO - Bairro: CENTRO - PRINCESA ISABEL-PB. CEP: 58755000
CPF: 623.135.174-20

PAGUE-SE

EM , 22 de Março de 2021.

Prefeito(a)

PAGO

Recurso: F.M.S.
Banco: BANCO DO BRASIL S.A.
Liquido: R\$ 100,00 Cheque: 865428
Em, 22 de Março de 2021.

Tesoureiro(a)



PREFEITURA MUNICIPAL DE PRINCESA ISABEL
CNPJ: 08.888.968/0001-08
RUA DR ARROJADO LISBOA S/N - CENTRO - PRINCESA ISABEL-PB CEP:58755000

Processo: **10024 / 2021**

Data: **19/03/2021**

Requerente: **PAULO ALEXANDRE DE LIMA**

Endereco: **SITIO ESCORREGADA**

Bairro: **ZONA RURAL**

Cidade: **PRINCESA ISABEL**

UF: **PB**

Celular:

Cep: **58755000**

Assunto: _____

D E S P A C H O

VISTOS ETC., CONSIDERANDO A DOCUMENTAÇÃO ANEXA AO PRESENTE REQUERIMENTO DE DOAÇÃO NA FORMA DE AJUDA DE CUSTO AMPARADA NA LEI MUNICIPAL 910/05, E CONSIDERANDO QUE AS DOAÇÕES REALIZADAS FAZEM PARTE DE PROGRAMAS SOCIAIS AUTORIZADOS EM LEI E JÁ EM EXECUÇÃO ORÇAMENTARIA NO EXERCÍCIO ANTERIOR, AUTORIZO O SEU PAGAMENTO.



PREFEITURA MUNICIPAL DE PRINCESA ISABEL
CNPJ: 08.888.968/0001-08
RUA DR ARROJADO LISBOA S/N - CENTRO - PRINCESA ISABEL-PB CEP:58755000

DECLARAÇÃO DE RECEBIMENTO

Processo: **10024 / 2021**

Declaro para os devidos fins de direito, que recebi da Prefeitura de Princesa Isabel-PB, o benefício abaixo discriminado referente a minha solicitação, conforme a Lei Municipal 910/05, ou a Lei Municipal n 1.388 de 14 de março de 2018 e artigo 26 da Lei Complementar n. 101/2000 (Lei de Responsabilidade Fiscal).

Setor/Secretaria: PREFEITURA MUNICIPAL DE PRINCESA ISABEL

Valor R\$: 100,00
(cem reais)

Princesa Isabel-PB, 19/03/2021

PAULO ALEXANDRE DE LIMA
CPF: 62313517420



PREFEITURA MUNICIPAL DE PRINCESA ISABEL
CNPJ: 08.888.968/0001-08
RUA DR ARROJADO LISBOA S/N - CENTRO - PRINCESA ISABEL-PB CEP:58755000

REQUERIMENTO DO USUÁRIO

Processo: **10024 / 2021**

Eu PAULO ALEXANDRE DE LIMA

Identidade: 2774437

CPF: 62313517420

Endereço: SITIO ESCORREGADA

Bairro: ZONA RURAL

Cep: 58755000

Cidade: PRINCESA ISABEL

UF: PB

Venho por meio deste, solicitar da Prefeitura de Princesa Isabel, através da Secretaria de Saúde, o benefício abaixo discriminado:

Benefício Requerido:

AUXILIO PRA SEGURANÇA ALIMENTAR EM CONSONANCIA COM A LEI
COMPLEMENTAR 173 CORONA VIRUS

Princesa Isabel-PB, 19/03/2021

Requerente



PREFEITURA MUNICIPAL DE PRINCESA ISABEL
CNPJ 08.888.968/0001-08
RUA DR ARROJADO LISBOA S/N - CENTRO - PRINCESA ISABEL-PB CEP:58755000

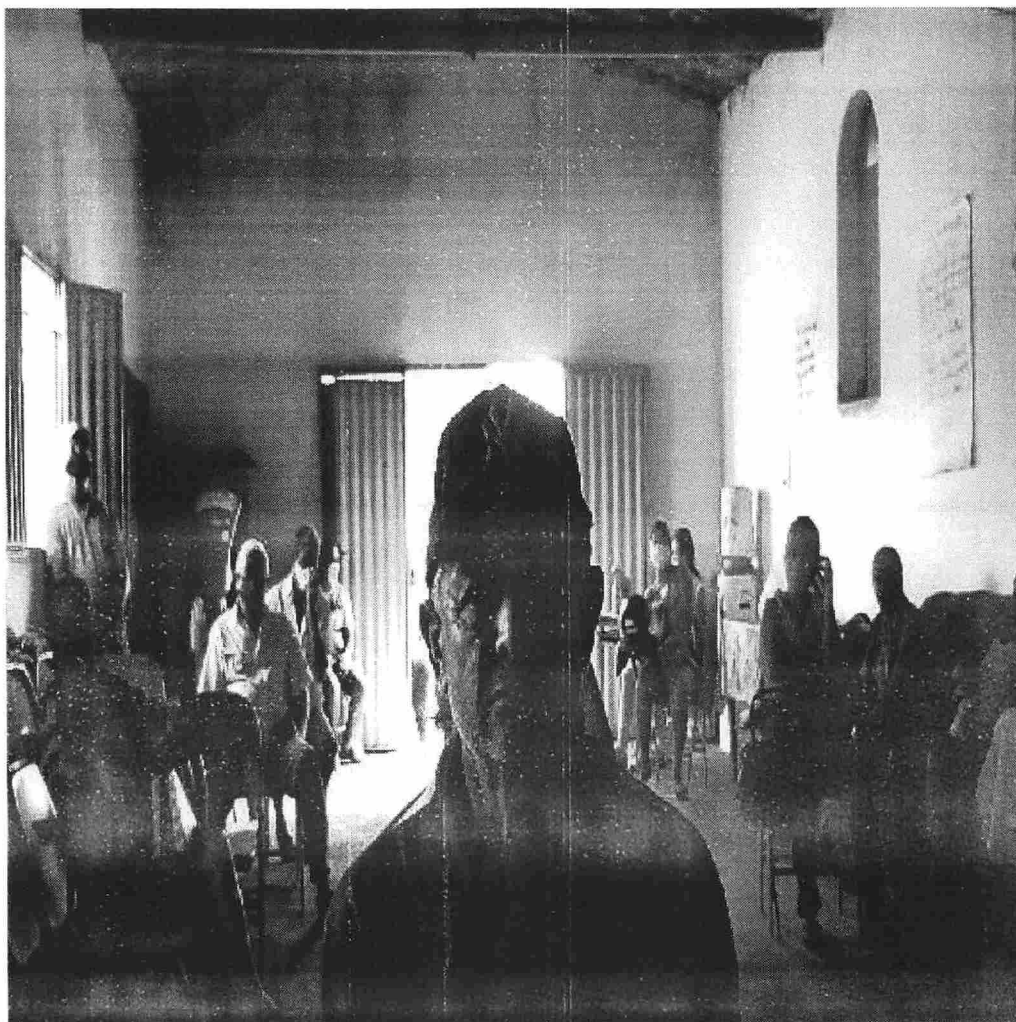

Testemunha 1

Jacicleide Ferreira de Sá Mandu
CPF: 087.678.564-03

Testemunha 2

Flavia Campos dos Santos
CPF: 061.083.674-90

VALIDA EM TODO O TERRITÓRIO NACIONAL

REGISTRO GERAL Nº **07774437** DATA DE EXPEDIÇÃO **06 JUN 2002**

NOME **FULCO ALIXANDRE DE LIMA**

FILIAÇÃO **Antônio Alexandre Filho**

Terezinha Rodrigues de Lima

NATURALIDADE **Trincoeca Isabel-TR.** DATA DE NASCIMENTO **01-02-1958**

DOC ORIGEM **Cert. de Cas. nº 4670, fls. 132v do Liv. 2A-08 do Cart. de T. Isabel-TR**

CPF **11111111111**

Assinatura do Diretor de Matrícula

Assinatura do Diretor de Matrícula
LEI Nº 7.116 DE 29/08/83

Modelo Pessoa - PB

REPUBLICA FEDERATIVA DO BRASIL

POLEGAR DIREITO

VALIDO SOMENTE COM MARCA D'ÁGUA - JUSTIÇA ELEITORAL

ASSINATURA DIGITAL DO ELEITOR

Fulco Alexandre de Lima

BANCO DO BRASIL

AG0/2001

Cartão de uso pessoal e intransferível.
Deve ser apresentado junto com um documento de identidade.

SUS

Cartão Nacional de Saúde

Cartão do Usuário

PAULO ALEXANDRE DE LIMA
SIT ESCORREGADA, S/N - AREA RURAL
PRINCESA ISABEL / PB CEP 58745-000 (AG 185)

CPF/CNPJ/RANI: 823.107.174-20

Grupo CONVENCIONAL BAIXA TENSÃO / Subgrupo B2
Classe RUP MTC B2 / Subclasse AGROPECUÁRIA RU
Ligação MONOFÁSICO
Roteiro 18 - 185 - 187 - 1250 Nº Medidor D5045607031



UNIDADE CONSUMIDORA (UC)

5/675632-4

CADASTRE SUA FATURA EM DÉBITO AUTOMÁTICO UTILIZANDO O CÓDIGO: 00006756324

R\$ 46,02

05/03/2021

2,07 kWh
MÉDIA DIÁRIA

Fev / 2021

62kWh

CCl	Descrição	Quant	Tarifa/ Tributos	Valor Base Calc Total (R\$)	Aliq ICMS (R\$)	ICMS Base Calc (R\$)	PIS(Cofins) (R\$)	PIS(Cofins) 1% 3,0723%
0601	Consumo em kWh	62	0,478820	29,68	0,00	0,00	29,68	0,20
0601	Adic. B Amarela			0,86	0,00	0,00	0,86	0,00
0610	Subsídio			6,52	0,00	0,00	6,52	0,04
0907	LANÇAMENTOS E SERVIÇOS			15,45	0,00	0,00	0,00	0,00
0904	CONTRIBUÍLUM PÚBLICA			-0,21	0,00	0,00	0,00	0,00
0904	COMPENS PINDICADOR-DIC ANUAL 12/2020			6,28	0,00	0,00	0,00	0,00
0906	Devolução Subsídio							

TOTAL 46,02 0,00 0,00 37,06 0,24 1,13

CCl Código de Classificação do Item
Tarifa s/ Tributos 0,460930

RESERVADO AO FISCAL

d52a.827f.9f5c.6c4e.f1ea.e118.64f2.dcdf.

Mês	Leitura
Fev/20	44
Mar/20	33
Abr/20	56
Mai/20	52
Jun/20	58
Jul/20	42
Ago/20	48
Sep/20	49
Out/20	62
Nov/20	59
Dez/20	72
Jan/21	49
Média	53

LEITURAS

Anterior	27/01/21	829
Atual	26/02/21	891
Consumo	62 kWh	
Período	30 dias	
Constante do medidor	1	

PRÓXIMA LEITURA
29/03/2021

Descrição	Valor (R\$)	%
Serviços de Dist. de Energia/PB	11,75	25,42
Compra de Energia	12,98	28,08
Serviço de Transmissão	2,23	4,82
Encargos Setoriais	2,45	5,30
Impostos Diretos e Encargos	16,82	36,38
Outros Serviços	0,00	0,00
Total	46,23	100,00

Encargo de Uso do Sistema de Distribuição (Ref. 12/2020) R\$ 20,30

* Faturamento pela média mínima

MENSAL	APURADO	TRIMEST.	ANUAL	LIMITE DE TENSÃO (V)
12,35	0,00	24,71	49,42	NOMINAL 220
7,92	0,00	15,84	31,28	CONTRATADA
8,79	0,00			LIMITE INFERIOR 202
18,60				LIMITE SUPERIOR 231

ATENÇÃO

Para preservar sua saúde, a Energia está pronta para atender pelos canais virtuais: site, App Energia ON e Whatsapp (93) 98135-5540

Subvenção DEC 7 891/13 R\$ 6,28
Exclusão do ICMS pago na base de cálculo do PIS/COFINS, conforme Solução de Consulta Interna COSIT nº 13/2018 da Receita Federal. O percentual de redução na base de cálculo das contribuições no faturamento esse mês será de (- 93,3360%) Isento ICMS

###ZebraZCS20###

ENERGISA PARÁIBA - DISTRIBUIDORA DE ENERGIA S/A - Br250, Km 25 - Cristo Redentor - João Pessoa / PB - CEP 58071-680
CNPJ 09.085.183/0001-40 - Insc. Est. 16.015.823-0

Nota Fiscal/Conta de Energia Elétrica Nº 059.819.375 - Emissão 26/02/2021

Esta NOTA FISCAL / CONTA DE ENERGIA fica disponível para consulta